

1945



Vilmotín

PUB.



Vilmotín
Première sélection du monde

CONDITIONS GÉNÉRALES DE VENTE

REDACTION DES COMMANDES

Les établir, de préférence, sur nos feuilles spéciales jointes au Catalogue.

Inscrire lisiblement, à la première page, vos nom (en lettres capitales), prénoms et adresse. La signature seule ne suffit pas. Indiquer le Bureau de poste, le messenger ou la Gare qui dessert.

Inscrire à l'endroit prévu, et dans l'ordre du Catalogue, le numéro se rapportant à l'article et à la quantité désirés. Si le numéro ne correspond pas à une quantité déterminée, énoncer la quantité désirée et le nom de l'article dans le cadre réservé à cet effet.

Il n'est pas accusé réception des commandes.

Tout supplément à une commande déjà passée est considéré comme une nouvelle commande.

A moins d'instructions contraires, nous remplacerons d'office par des variétés similaires celles qui se trouveraient épuisées au moment de l'exécution des commandes.

Exceptionnellement, toute commande inférieure à 20 francs, y compris le port et l'emballage, doit être accompagnée de sa valeur. Indiquer son montant sur la feuille de commande.

PRIX

Nos prix correspondent aux décisions du Groupement National Interprofessionnel de Production et d'Utilisation des semences, graines et plants ou aux accords syndicaux.

En cas de variation au cours de la campagne, nous expédierions sans avis préalable, à moins que le Client nous signifie sa décision contraire.

Nos prix s'entendent, départ de nos Magasins, port et emballage en sus.

APPLICATION DES PRIX :

Pour toute commande d'une même variété, faite en une seule fois, nous appliquerons quand ils sont mentionnés, les prix des :

100 kilos à partir de 25 kg ;

10 kilos de 5 à 24 kg, 950 ;

1 kilo jusqu'à 4 kg, 950.

Commandes à prendre dans nos magasins.

Pour éviter l'attente aux heures d'affluence, il sera bon que nos Clients fassent parvenir leur commande au moins dix jours avant leur prise de livraison.

FRAIS DE TRANSPORT ET D'EMBALLAGE

Ceux-ci sont toujours à la charge de nos Clients.

Les sacs en toile à notre marque qui ont été consignés seront repris aux prix de consignment sous déduction des montants de la location et des réparations éventuelles, s'ils sont retournés en bon état, sans être lavés, dans le délai de deux mois, franco à domicile, 115, rue de Reuilly, Paris. Le retour contre remboursement n'est jamais accepté.

(Voir la suite à la fin du présent catalogue.)

CARTES PROFESSIONNELLES

<p>I. C. O. Semences, Graines et Plants.</p> <p>Céréales. N° 2707 AI Sélectionneur. N° 2707 BI Producteur Grainier. N° 2707 CI Marchand Grainier Spécialiste. N° 2707 DI Importateur-Exportateur.</p> <p>Fourragères. N° 3462 C2 Transformateur. N° 3462 E2 Importateur-Exportateur.</p>	<p>Potagères. N° PG57 B3 Producteur Grainier. N° 2707 C3 Marchand Grainier.</p> <p>Betteraves industrielles. N° 2707 B4 Producteur Grainier. N° 2707 C4 Marchand Grainier Spécialiste.</p> <p>Pommes de terre. N° 3108 B5 Expéditeur. N° 2983 C5 Destinataire.</p>	<p>II. C. O. Commerce des produits de quincaillerie. G. O. C. P. Q. - 317, 759, 597, 566.</p> <p>III. C. O. des industries chimiques et commerces s'y rattachant. N° 3.025.</p> <p>IV. C. O. des Pépiniéristes sylviculteurs. N° 170 et 176.</p> <p>V. C. O. du Livre. N° 77.0229.</p>
---	---	--

GRAINES POTAGÈRES

ASSORTIMENTS

à prix réduits ne pouvant être modifiés par le client.

N° 00.	(12 espèces ou var.) Pour jardin de 100 mètres carrés env.	Prix : 50 fr.
N° 0.	(20 espèces ou var.) Pour jardin de 200 mètres carrés env.	Prix : 70 fr.
N° 1.	(30 espèces ou var.) Pour jardin de 300 mètres carrés env.	Prix : 130 fr.
N° 2.	(40 espèces ou var.) Pour jardin de 500 mètres carrés env.	Prix : 220 fr.
N° 4.	(60 espèces ou var.) Pour jardin de 800 mètres carrés env.	Prix : 370 fr.
N° 6.	(80 espèces ou var.) Pour jardin de 1.000 mètres carrés et plus.	Prix : 500 fr.

LISTE GÉNÉRALE

La vente des GRAINES POTAGÈRES est libre.

Pour faciliter le choix, les variétés les meilleures ou présentant le plus de qualités réunies sont indiquées en caractères gras, les plus intéressantes parmi elles sont en MAJUSCULES.

Celles en MAJUSCULES SPÉCIALES sont annoncées pour la première fois.

Celles marquées d'un (M) sont très recommandables pour les jardins ordinaires ou la culture maraîchère.

Les espèces et variétés précédées du signe ⊕ sont susceptibles de bien réussir dans les pays à climat chaud.

Les variétés dont le nom est suivi de (Vilmorin) ou de (Vilm.) sont de notre obtention et mises au commerce par nous.

P. A. n° 11056. — H 040

	fr. c.		fr. c.
AIL		ARTICHAUT - Graines.	
blanc. A. commun. (Bulbes.)	150	de Laon (gros vert). A. Parisien. Voy. Cèlletons ci-contre	518 5 gram. 7.50 519 paquet 5. »
152 200 gram.	151 500 gram. 153 100 —	⊕ violet hâtif	617 10 gram. 9.50 618 5 — 7. » 619 paquet 4.50
rose hâtif. (Bulbes.)	180	variété du Midi	617 10 gram. 9.50 618 5 — 7. » 619 paquet 4.50
Plus précoce que l'A. blanc; la pellicule enveloppant les caïeux est teintée de rose.	181 500 gram. 182 200 — 183 100 —	gros camus de Bretagne. A. de Macau. Voy. Cèlletons ci-contre	718 5 gram. 7.50 719 paquet 5. »
Rocamboles. A. d'Espagne. (Bulbilles.) (Prix variables.)	100 gram. 13. » 50 — 7.50	ASPERGE - Plants.	
ALKÉKENGÉ - Coqueret - Physalis.		d'Argenteuil hâtive	le cent 150. » les 25 52. »
jaune doux. A. du Pérou		d'Argenteuil tardive	le cent 150. » les 25 52. »
⊕ Fruit agréablement acidulé.	229	de Vineuil. A. améliorée de Blois	les 50 110. » le cent 180. » les 25 58. »
ARACHIDE		grosse blanche améliorée (plants d'un an)	le cent 200. » les 50 115. » les 25 60. »
⊕ Pistache-dè-terre	265	ASPERGE - Graines.	
ARROCHE - Belle-Dame - Atriplex.		⊕ d'Argenteuil hâtive	923 100 gram. 9.50 924 50 — 5.50 925 20 — 3. » 929 paquet 2.50
⊕ blonde	335	Très belle race hâtive, à pousses plus grosses que l'A. de Hollande et de saveur très fine.	963 100 gram. 9.50 964 50 — 5.50 965 20 — 3. » 969 paquet 2.50
Bonne plante pour épinard d'été.	339	d'Argenteuil tardive	963 100 gram. 9.50 964 50 — 5.50 965 20 — 3. » 969 paquet 2.50
⊕ blonde cloquée	355	De production un peu plus prolongée que la précédente.	1003 100 gram. 10. » 1005 20 — 3. » 1009 paquet 2.50
Productive, résistant à la chaleur.	359	de Vineuil. A. améliorée Blois	1003 100 gram. 10. » 1005 20 — 3. » 1009 paquet 2.50
⊕ Bon-Henri (vivace)	419	A. très hâtive du Loir-et-Cher.	1003 100 gram. 10. » 1005 20 — 3. » 1009 paquet 2.50
ARTICHAUTS-Cèlletons.			
de Laon (gros vert). A. Parisien	le cent au cours les dix		
gros camus de Bretagne. A. de Macau	le cent au cours les dix		

AUBERGINES

			fr. c.
⊕ violette longue (extra)	1085	20 gram.	16. »
Belle variété, productive.	1087	10 —	9. »
Beaux fruits atteignant 20 à 25 cent.	1088	5 —	5.50
	1089	paquet	4. »
⊕ VIOLETTE LONGUE HA-TIVE	1125	20 gram.	16. »
Pour le climat de Paris, en raison de sa précocité.	1127	10 —	9. »
Beaux fruits.	1128	5 —	5.50
	1129	paquet	4. »
⊕ violette naine très hâtive . . .	1165	20 gram.	16. »
Précoce et productive ; mûrit bien sous le climat parisien.	1167	10 —	9. »
	1168	5 —	5.50
	1169	paquet	4. »
Argentine	1175	20 gram.	16. »
Précoce, productive ; mûrit bien sous le climat parisien. Fruits ronds.	1177	10 —	9. »
	1178	5 —	5.50
	1179	paquet	4. »
⊕ monstrueuse de New-York .	1245	20 gram.	23. »
A. violette ronde très grosse	1247	10 —	13. »
Fruits énormes, violet foncé.	1248	5 —	7.50
	1249	paquet	5. »

BASILIC

grand vert.	1505	20 gram.	6. »
	1507	10 gr. 3.50	1509
⊕ fin vert.	1585	20 gram.	7.50
	1587	10 gr. 4. »	1589
fin vert nain compact	1615	20 gram.	10. »
	1617	10 gr. 5.50	1618
	1618	5 gr. 3.50	1619

BETTE Épinard. Voy. Poirée blonde commune.

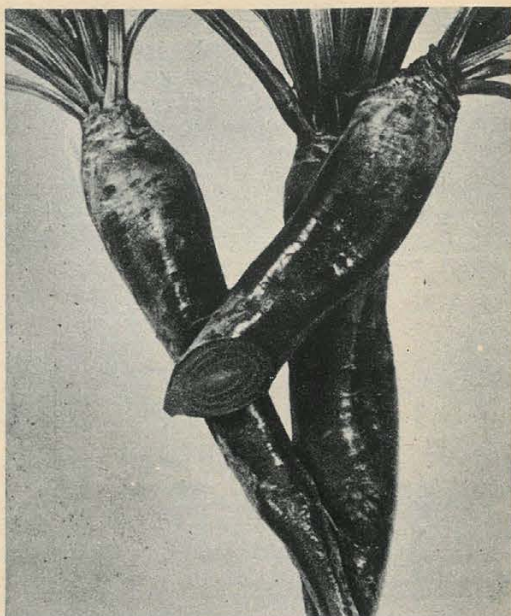

Betterave rouge longue des Vertus.

BETTERAVES POTAGÈRES ou à salade.

ROUGE LONGUE. B. rouge	2013	100 gram.	14. »
longue des Vertus.	2014	50 —	8. »
Chair rouge foncé, de très bonne qualité.	2015	20 —	4.50
	2019	paquet	2.50
⊕ rouge crapaudine. B. écorce.	2053	100 gram.	14. »
Demi-longue, presque complètement enterrée ; chair rouge violacé, sucrée.	2054	50 —	8. »
	2055	20 —	4.50
	2059	paquet	2.50
rouge foncé de Massy. B.	2073	100 gram.	14.50
Délicatesse améliorée (Vilmorin)	2074	50 —	8.50
Chair rouge noir foncé, très douce, fine et sucrée.	2075	20 —	4.50
	2079	paquet	2.50
ROUGE FONCÉ D'ÉTÉ. . .	2503	100 gram.	17. »
Précoce. Semée d'Avril en Août, sera consommée 50 à 60 jours après le semis. Racine sphérique.	2504	50 —	9.50
	2505	20 —	5. »
	2509	paquet	2.50
rouge noir ronde hâtive.	2513	100 gram.	18. »
Hâtive ; racine bien lisse, chair rouge foncé, d'excellente qualité. Variété de première saison	2514	50 —	10. »
	2515	20 —	6. »
	2519	paquet	2.50
⊕ rouge noir plate d'Égypte. .	2523	100 gram.	17. »
Très hâtive ; chair rouge-sang. Se consomme jeune, à la grosseur d'une petite orange.	2524	50 —	9.50
	2525	20 —	5. »
	2529	paquet	2.50

BETTERAVES FOURRAGÈRES

jaune d'Eckendorf. B. jaune	3180	kilog.	57. »
cylindrique (Sélection Vilmorin)	3181	500 gram.	30. »
Racine jaune pâle, courtement cylindrique.	3182	200 —	14. »
	3183	100 —	7. »
rouge d'Eckendorf.	3190	kilog.	57. »
Racine rouge, cylindrique, très hors terre ; d'arrachage très facile.	3191	500 gram.	30. »
	3192	200 —	14. »
	3193	100 —	7. »
jaune ovoïde des Barres.	3250	kilog.	57. »
	3251	500 gram.	30. »
	3253	100 —	7. »
3252 200 gram. 14. »			
JAUNE GÉANTE DE VAURIAC (Sél. originale).	3270	kilog.	57. »
Possède un ensemble des meilleures qualités ; rendement énorme.	3271	500 gram.	30. »
	3272	200 —	14. »
	3273	100 —	7. »

BETTERAVES FOURRAGÈRES (Suite)

			fr. c.
GÉANTE BLANCHE (collet vert ovoïde Vilmorin)			
Grande production ; ses racines, longuement ovoïdes, sont très nettes, d'arrachage facile.	3330	kilog.	48. »
	3331	500 gram.	26. »
	3332	200 —	11.50
	3333	100 —	6. »
géante rose (rose ovoïde Vilmorin)	3350	kilog.	48. »
Mêmes qualités que la précédente et de très longue et bonne conservation.	3351	500 gram.	26. »
	3352	200 —	11.50
	3353	100 —	6. »
géante rouge (demi-sucrière Vilmorin)	3360	kilog.	57. »
Variété productive, très résistante à la maladie et d'excellente conservation.	3361	500 gram.	30. »
	3362	200 —	14. »
	3363	100 —	7. »
Géante rouge demi-sucrière			
Race allongée. (Vilmorin). Possède toutes les qualités de la géante rouge, mais la forme est plus allongée et sa longueur égale celle d'une B. de Vauriac.	3370	kilog.	57. »
	3371	500 gram.	30. »
	3372	200 —	14. »
	3373	100 —	7. »
Mammouth	2790	kilog.	
Hâtive ; racine lisse à peau rouge, de grosses dimensions.	2791	500 gram.	manque
	2792	200 —	
	2793	100 —	

BETTERAVES A SUCRE

à sucre améliorée Vilmorin.	10 kilog.	
D'un haut degré de richesse, bien régulière de forme.	3410	kilog. à la
	3411	500 gram. taxe
	3412	200 —

CAPRIER

⊕ sans épines	3999	paquet	3.50
-------------------------	------	--------	------

CARDONS

BLANC AMÉLIORÉ (Vilmorin)	4045	20 gram.	12. »
Sans épines ; côtes très larges, épaisses et tendres.	4047	10 —	6.50
	4049	paquet	4. »
⊕ plein inermé	4145	20 gram.	11. »
Sans épines ; très bon ; peut atteindre 1 m. 20 de haut.	4147	10 —	6. »
	4149	paquet	3.50
⊕ de Tours	4235	20 gram.	12. »
Très épineuse, cette variété a les côtes épaisses et pleines.	4237	10 —	6.50
	4239	paquet	4. »

CAROTTES POTAGÈRES

			fr. c.
à forcer Parisienne (M).....	4295	20 gram.	11. »
Bonne variété, très propre à la culture forcée.	4297	10 —	6. »
	4299	paquet	3.50
⊕ très courte à châssis. C. grelot. Voir C. Davanture.			
Davanture (M)	4325	20 gram.	11. »
Carotte rouge à châssis, très estimée pour les cultures de première saison.	4327	10 —	6. »
	4329	paquet	3.50
courte améliorée à forcer (Vilm.) . C. Saint-Fiacre (M)	4345	20 gram.	11.50
	4347	10 —	6.50
	4349	paquet	3.50
Sans cœur, bien lisse; chair rouge sucrée. Recommandable pour couche et châssis froid.			
⊕ courte hâtive Bellot	4364	50 gram.	15.50
Très bonne variété hâtive, pour châssis froid et pleine terre.	4365	20 —	8.50
	4367	10 —	4.50
	4369	paquet	3. »
⊕ demi-courte de Guérande....	4414	50 gram.	11.50
Hâtive, à racines énormes. Variété aussi remarquable par sa qualité que par la rapidité de son développement.	4415	20 —	6.50
	4417	10 —	3.50
	4419	paquet	2.50
Friandise (Vilmorin) (M)	4424	50 gram.	16. »
Absolument sans cœur. Racine lisse, rouge vif. Chair bien colorée.	4425	20 —	8.50
	4427	10 —	5. »
	4429	paquet	3. »
⊕ de Croissy améliorée (Croissy première) (M) ...	4434	50 gram.	15.50
Hâtive, à feuillage léger et à racine obtuse d'environ 12 centimètres, bien rouge.	4435	20 —	8.50
	4437	10 —	4.50
	4439	paquet	3. »
PRIMEROUGE (Sélection originale) (Vilmorin) (M) ...	4484	50 gram.	12.50
Se colore dès sa formation.	4485	20 —	7. »
	4487	10 —	4. »
	4489	paquet	2.50
⊕ demi-longue Nantaise améliorée (sans cœur) (race Vilmorin) (M)	4573	100 gram.	21. »
C. sans cœur, cylindrique, obtuse, à chair sucrée, très rouge, de saveur agréable. Variété de troisième saison.	4574	50 —	12. »
	4575	20 —	7. »
	4577	10 —	4. »
	4579	paquet	2.50



Carotte Primerouge.

			fr. c.
demi-longue d'Amsterdam (race Vilmorin)	4593	100 gram.	26.50
De 2 ^e saison et de première qualité, cylindrique, tout à fait sans cœur. Recommandable pour culture hâtive.	4594	50 —	15.50
	4595	20 —	8.50
	4597	10 —	4.50
	4599	paquet	3. »
DE PALAISEAU (Vilmorin) (M)	4603	100 gram.	21.50
Belle Carotte à feuillage peu développé, prompt à se former, longue, cylindrique. Chair sucrée, bien colorée, absolument sans cœur et de qualité parfaite.	4604	50 —	12.50
	4605	20 —	7. »
	4607	10 —	4. »
	4609	paquet	2.50
⊕ demi-longue de Chantenay	4613	100 gram.	20. »
Plus grosse et plus large de collet que la C. Nantaise. Var. de 4 ^e saison. Racine de fort volume, sucrée, de goût très fin.	4614	50 —	11.50
	4615	20 —	6.50
	4617	10 —	3.50
	4619	paquet	2.50
LA MERVEILLE (Vilmorin) . La racine est demi-longue, à bout arrêé sans être très obtus, atteignant 16 à 18 centimètres; elle est complètement enterrée.	4643	100 gram.	21. »
	4644	50 —	12. »
	4645	20 —	7. »
	4647	10 —	4. »
	4649	paquet	2.50
demi-longue de Luc	4653	100 gram.	20. »
Très bonne variété pour la grande culture; hâtive, productive et de longue conservation.	4654	50 —	11.50
	4655	20 —	6.50
	4657	10 —	3.50
	4659	paquet	2.50
longue lisse de Meaux	4733	100 gram.	20. »
Pour terres profondes; racines très rouges, longues, Bonne conservation.	4734	50 —	11.50
	4735	20 —	6.50
	4737	10 —	3.50
	4739	paquet	2.50
longue obtuse sans cœur. C. Berlicum	4753	100 gram.	21. »
Belle variété potagère sans cœur. Chair extrêmement rouge, fondante, sucrée, d'un goût très fin.	4754	50 —	12. »
	4755	20 —	7. »
	4757	10 —	4. »
	4759	paquet	2.50
⊕ longue de Saint-Valéry	4873	100 gram.	19. »
Très grosse, bien droite, lisse et régulière. Bonne conservation. S'accommode de la culture en plein champ.	4874	50 —	11. »
	4875	20 —	6. »
	4877	10 —	3.50
	4879	paquet	2.50

CAROTTES FOURRAGÈRES

jaune obtuse du Doubs	5013	100 gram.	11.50
Quoique à chair et peau bien jaunes, c'est une excellente variété potagère.	5014	50 —	6.50
	5015	20 —	3.50
	5017	10 —	3. »
	5019	paquet	2.50
BLANCHE A COLLET VERT (hors terre)	5070	kilog.	80. »
Longue, très grosse, bien hors de terre, très productive, d'arrachage facile et de bonne conservation. C'est la carotte fourragère par excellence.	5071	500 gram.	41.50
	5072	200 —	19. »
	5073	100 —	10. »
	5074	50 —	6. »
	5075	20 —	3.50
	5077	10 —	3. »
	5079	paquet	2.50
blanche de la Meilleraye (hors terre)	5090	kilog.	85. »
Grand rendement. Collet violacé, très hors terre.	5091	500 gram.	44. »
	5092	200 —	20.50
	5093	100 —	10.50
	5094	50 —	6.50
	5097	10 —	3. »
	5099	paquet	2.50
blanche améliorée d'Orthe ..	5132	200 gram.	19. »
Variété de la C. blanche à collet vert, mais un peu plus courte, plus grosse et plus enterrée. Très productive, et à racine bien charnue et bien nette.	5133	100 —	10. »
	5134	50 —	6. »
	5135	20 —	3.50
	5137	10 —	3. »
	5139	paquet	2.50
blanche des Vosges	5172	200 gram.	19. »
Racine blanc jaunâtre, un peu teintée de vert au collet, demi-longue, conique, pointue, très grosse, très enterrée.	5173	100 —	10. »
	5174	50 —	6. »
	5175	20 —	3.50
	5177	10 —	3. »
	5179	paquet	2.50

CÉLERI-RAVE. Céleri-navet.

⊗ de Paris amélioré (M)	5715	20 gram.	12.50
Racine grosse et tendre, d'excellente qualité. Variété rustique.	5717	10 —	7. »
	5718	5 —	4. »
	5719	paquet	3. »
hâtif de Chatou (Vilmorin) (M)	5745	20 gram.	13.50
Belle racine bien nette, à chair très blanche, bien serrée et de conservation parfaite.	5747	10 —	7.50
	5748	5 —	4.50
	5749	paquet	3.50
⊗ géant. C. R. de Prague.....	5775	20 gram.	12.50
Excellente variété; belle racine arrondie, très grosse. Feuillage vert foncé, assez peu découpé.	5777	10 —	7. »
	5778	5 —	4. »
	5779	paquet	3. »
marâcher (Vilmorin) (M).....	5815	20 gram.	13.50
Racine régulière, lisse, à chair blanche, tendre.	5817	10 —	7.50
	5818	5 —	4.50
	5819	paquet	3.50

CERFEUIL

commun	5943	100 gram.	12.50
Goût très fin, aromatique et pénétrant; des plus recherchés pour assaisonnement.	5944	50 —	7.50
	5945	20 —	4. »
	5949	paquet	2.50
⊗ frisé (vrai). C. double.....	5983	100 gram.	13. »
Est parfois préféré au précédent pour la décoration des plats.	5984	50 —	7.50
	5985	20 —	4. »
	5989	paquet	2.50
nain frisé (Vilmorin).....	6013	100 gram.	13. »
Jolie race, de port compact, feuillage très finement frisé. Recommandable.	6014	50 —	7.50
	6015	20 —	4. »
	6019	paquet	2.50
tubéreux C. bulbeux. Chærophyllum bulbosum (Graine non stratifiée)	6035	20 gram.	8. »
tubéreux (Graine stratifiée, en pot).....		le pot 30 —	12. »

CHAMPIGNON

Blanc de Champignons vierge, concentré en tablettes. (Nouvelle présentation; 100 tablettes **400. »**)
 4 tablettes suffisent pour 10 — **42. »**
 1 mètre carré de meule. 8 — **34. »**
 4 tabl. **18. »**

Ce Blanc, obtenu par semis direct de spores, est plus pur que le Blanc ordinaire.

CHENILLE

variée. Scorpiurus **6319** paquet **4. »**

CHICORÉES frisées.

⊗ plein blanc	5305	20 gram.	11.50
Vigoureux; côtes charnues, pleines et tendres.	5307	10 —	6.50
	5308	5 —	4. »
	5309	paquet	2.50
⊗ plein blanc d'Amérique	5335	20 gram.	17. »
Côtes charnues et bien blanches; mais doit aussi être étioilé pour devenir bien tendre.	5337	10 —	9.50
	5338	5 —	5.50
	5339	paquet	2.50
DORÉ AMÉLIORÉ (M).....	5355	20 gram.	31. »
Côtes jaunes et charnues; blanchissant sans être liées. Recommandable pour première saison.	5357	10 —	17. »
	5358	5 —	10.50
	5359	paquet	3. »
⊗ plein blanc doré. C. Chemin.	5387	10 gram.	12.50
Très hâtif; côtes larges et pleines, bien jaunes et charnues.	5388	5 —	7.50
	5389	paquet	2.50
LE RÉSISTANT (Vilmorin) (M)	5405	20 gram.	13. »
Vigoureux, résiste aux maladies. Cœur plein; fortes côtes vertes, presque rondes, tendres.	5407	10 —	7. »
	5408	5 —	4.50
	5409	paquet	2.50
⊗ Pascal, plein blanc	5425	20 gram.	11.50
Excellente variété, à côtes arrondies, épaisses et charnues; se conservant très bien l'hiver.	5427	10 —	6.50
	5428	5 —	4. »
	5429	paquet	2.50
⊗ plein blanc court à grosse côte. C. sans dragons...	5455	20 gram.	11.50
Belle variété à côtes extrêmement larges, nombreuses, très pleines.	5457	10 —	6.50
	5458	5 —	4. »
	5459	paquet	2.50
violet à grosse côte (M)....	5535	20 gram.	11.50
Côtes charnues, ne creusant pas.	5537	10 —	6.50
	5538	5 —	4. »
	5539	paquet	2.50
⊗ à couper race marâchère...	5595	20 gram.	8.50
Employé pour assaisonnement.	5597	10 —	4.50
	5598	5 —	3. »
	5599	paquet	2.50

fr. c.

⊗ de Meaux	6505	20 gram.	11. »
Variété rustique, à cœur plein, convenant particulièrement pour l'automne.	6507	10 —	6. »
	6508	5 —	3.50
	6509	paquet	3. »
⊗ d'été, race Parisienne. Ch. d'Italie	6615	20 gram.	12.50
Pomme serrée et bien pleine. Feuilles très découpées, à côtes rosées.	6617	10 —	7. »
	6618	5 —	4. »
	6619	paquet	3. »
⊗ d'été à cœur jaune	6635	20 gram.	12.50
Race vigoureuse, rustique, lente à monter. Cœur bien plein et jaunissant naturellement.	6637	10 —	7. »
	6638	5 —	4. »
	6639	paquet	3. »
⊗ GROSSE PANCALIÈRE...	6655	20 gram.	11. »
Feuillage dressé, épais; blanchit sans être lié. Variété d'un développement rapide.	6657	10 —	6. »
	6658	5 —	3.50
	6659	paquet	3. »
des Carmes (Vilmorin) (M) ..	6685	20 gram.	13.50
Variété d'été, montant très lentement, réussit aussi bien en culture forcée qu'en pleine terre.	6687	10 —	7.50
	6688	5 —	4.50
	6689	paquet	3. »
⊗ de Ruffec.....	6715	20 gram.	11. »
Très pleine et des plus rustiques.	6717	10 —	6. »
	6718	5 —	3.50
	6719	paquet	3. »

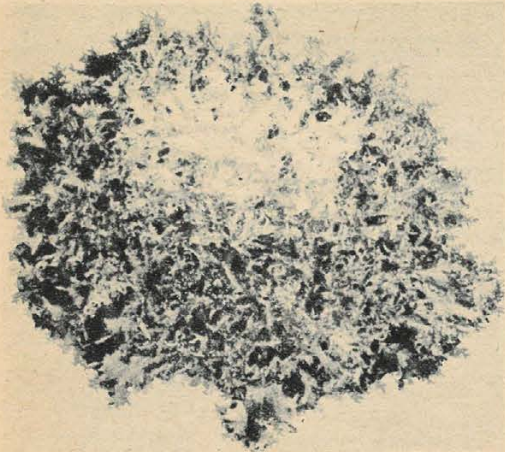

Chicorée frisée Grosse Pancalière.

CHICORÉES FRISÉES (Suite), fr. c.

⊕ Impériale	6755	20 gram.	12.50
Belle variété à touffes bien fournies et à feuilles larges	6757	10 —	7. »
	6758	5 —	4. »
	6759	paquet	3. »
d'Olivet. Ch. de Tours (M).	6775	20 gram.	13.50
Fine, rustique et vigoureuse; cœur bien plein; se cultive en toutes saisons	6777	10 —	7.50
	6778	5 —	4.50
	6779	paquet	3. »
fine de Rouen. Ch. corne-de-cerf (M)	6805	20 gram.	12.50
Très rustique. Excellente variété de pleine terre pour l'été et l'automne.	6807	10 —	7. »
	6808	5 —	4. »
	6809	paquet	3. »
finette (Vilmorin) (M)	6815	20 gram.	13.50
Cœur bien plein, feuilles à divisions régulières. Résiste bien à la chaleur.	6817	10 —	7.50
	6818	5 —	4.50
	6819	paquet	3. »
très fine maraîchère (M)	6825	20 gram.	13.50
Recommandable pour le printemps et l'été. Var. très fine.	6827	10 —	7.50
	6828	5 —	4.50
	6829	paquet	3. »
⊕ toujours blanche. Endivette..	6915	20 gram.	15. »
Délicieuse salade à couper, jeune comme de la Laitue à couper.	6917	10 —	8.50
	6918	5 —	5. »
	6919	paquet	3. »
Wallonne	6945	20 gram.	11. »
La plus grosse des Ch. frisées. Blanchit facilement. Très rustique.	6947	10 —	6. »
	6948	5 —	3.50
	6949	paquet	3. »
d'hiver (de Provence)	6955	20 gram.	11. »
Très estimée dans le Midi, pour expédier en hiver dans les grands centres.	6957	10 —	6. »
	6958	5 —	3.50
	6959	paquet	3. »
Reine d'hiver	6995	20 gram.	11. »
Vigoureuse; intermédiaire entre Chicorées et Scaroles.	6997	10 —	6. »
	6998	5 —	3.50
	6999	paquet	3. »

CHICORÉES Scaroles.

⊕ géante maraîchère. Sc. batavia (M)	7025	20 gram.	11.50
D'automne, volumineuse, atteint 0 m. 55 de diamètre; feuillage ample.	7027	10 —	6.50
	7028	5 —	4. »
	7029	paquet	3. »
Grosse bouclée (Vilm.) (M).	7035	20 gram.	11.50
Vigoureuse, bien bouclée, très grosse, à cœur très plein.	7037	10 —	6.50
	7038	5 —	4. »
	7039	paquet	3. »
⊕ RONDE (ou verte) à cœur plein	7055	20 gram.	11.50
Scarole bouclée de Paris (M). Sélection extra pour maraîchers.	7057	10 —	6.50
	7058	5 —	4. »
	7059	paquet	3. »
⊕ blonde. Scarole à feuille de Laitue	7095	20 gram.	11.50
Un peu moins rustique que la Scarole ronde.	7097	10 —	6.50
	7098	5 —	4. »
	7099	paquet	3. »

⊕ dorée à cœur plein. Scarole blonde de Sézanne (M)..	7115	20 gram.	11.50
Volumineuse, à cœur bien plein et serré.	7117	10 —	6.50
	7118	5 —	4. »
	7119	paquet	3. »
en cornet. Scarole en cornet	7175	20 gram.	8. »
Angevine. Cornette	7177	10 —	4.50
Feuilles larges en cornet.	7178	5 —	3. »
Résiste bien au froid.	7179	paquet	2.50
en cornet Tourangelle.....	7185	20 gram.	8. »
Feuillage un peu plus large que la S. en cornet Angevine.	7187	10 —	4.50
	7188	5 —	3. »
	7189	paquet	2.50
en cornet Bordelaise. Sc. Béglaise	7195	20 gram.	8. »
Feuillage plus large que dans les races précédentes. Pomme haute.	7197	10 —	4.50
	7198	5 —	3. »
	7199	paquet	2.50
d'hiver du Var	7215	20 gram.	11.50
Sélectionnée pour les cultures méridionales. Rosette compacte.	7217	10 —	6.50
	7218	5 —	4. »
	7219	paquet	3. »

Chicorée de Bruxelles. Qualité extra (Witloof ou Endive).....	7313	100 gram.	29. »
	7314	50 —	17. »
	7319	paquet	3. »

CHICORÉES sauvages.

⊕ sauvage ordinaire ou amère (Barbe de Capucin) ...	7343	100 gram.	17. »
Semée de printemps, donne la salade connue sous le nom de Mignonnette.	7344	50 —	10. »
	7345	20 —	5. »
	7347	10 —	3. »
	7349	paquet	2.50
⊕ Sauvage mignonnette douce (fine à couper) (Vilmorin).	7363	100 gram.	17. »
Feuilles longues, lisses, de saveur douce.	7364	50 —	10. »
	7365	20 —	5. »
	7367	10 —	3. »
	7369	paquet	2.50
sauvage améliorée	7403	100 gram.	26.50
Variété presque pommée, ayant l'aspect d'une petite Laitue.	7404	50 —	15.50
	7405	20 —	8.50
	7407	10 —	4.50
	7409	paquet	3. »
⊕ sauvage améliorée blonde (double)	7423	100 gram.	29. »
Plus blonde que la variété précédente. Variété des plus recommandables.	7424	50 —	17. »
	7425	20 —	9. »
	7427	10 —	5. »
	7429	paquet	3. »
sauvage pommée Milanaise	7433	100 gram.	29. »
Large feuillage vert blond, formant, à l'automne, une véritable pomme.	7434	50 —	17. »
	7435	20 —	9. »
	7437	10 —	5. »
	7439	paquet	3. »

CHICORÉE à café.

la Productive.....	7303	100 gram.	21. »
Vigoureuse et productive. Très forte teneur en matière sèche.	7304	50 —	12. »
	7305	20 —	7. »
	7307	10 —	4. »
	7309	paquet	2.50

CHOUX

10 Choux pommés blancs ou Cabus.

Choux cabus à récolter au printemps.

précoce des Marchés (M) (Vilmorin).....	7445	20 gram.	9. »
Pomme demi-courte, de belle forme, grossissant très vite.	7447	10 —	5. »
	7448	5 —	3. »
	7449	paquet	2.50
pointu de Châteaurenard (drageons).....	7465	20 gram.	35.50
	7467	10 —	19.50
	7468	5 —	12. »
	7469	paquet	7. »
très précoce à grosse pomme (M)	7485	20 gram.	9. »
Excellente variété, hâtive et bien productive.	7487	10 —	5. »
	7488	5 —	3. »
	7489	paquet	2.50
⊕ Express (M)	7515	20 gram.	9. »
Précoce et à pied court; il commence à pommer dès la cinquième ou sixième feuille.	7517	10 —	5. »
	7518	5 —	3. »
	7519	paquet	2.50

CHOUX CABUS (Suite).

			fr. c.
Rapide, Ch. d'York de Lyon..	7535	20 gram.	9. »
Pomme conique; pied court. Semer vers le 15 juillet. Hâtif, tenant bien sa pomme.	7537	10 —	5. »
	7538	5 —	3. »
	7539	paquet	2.50
petit Normand (Vilmorin) (M).	7545	20 gram.	9. »
Pomme courtement conique serrée. Très hâtif.	7547	10 —	5. »
	7548	5 —	3. »
	7549	paquet	2.50
⊕ très hâtif d'Étampes.....	7555	20 gram.	9. »
Belle pomme conique, se formant vite; l'une des meilleures variétés pour primeurs.	7557	10 —	5. »
	7558	5 —	3. »
	7559	paquet	2.50
très hâtif de Louviers. (Dragons.).....	7565	20 gram.	45.50
	7567	10 —	25.50
Var. hâtive. Très cultivée en Touraine.	7568	5 —	15. »
	7569	paquet	8. »
CŒUR-DE-BŒUF DE JERSEY	7575	20 gram.	9. »
7577 10 gr. 5 » 7578 5 gr. 3 »	7579	paquet	2.50
Cœur-de-bœuf de la Halle (M).....	7595	20 gram.	9. »
Appelé aussi Cœur-de-bœuf gros des Vertus. Pomme courte. Demande une bonne exposition.	7597	10 —	5. »
	7598	5 —	3. »
	7599	paquet	2.50
précoce de Tourlaville (Dragons).....	7635	20 gram.	45.50
De primeur pour le bord de la mer. Pomme haute, pointue.	7637	10 —	25.50
	7638	5 —	15. »
	7639	paquet	8. »
⊕ Nantais hâtif (Joanet).....	7755	20 gram.	9. »
Pomme très serrée. Variété très cultivée en Anjou et dans l'Ouest.	7757	10 —	5. »
	7758	5 —	3. »
	7759	paquet	2.50
⊕ pommé plat de Paris (M)....	7775	20 gram.	9. »
Pied très court; pomme large, plate, très serrée. De production abondante.	7777	10 —	5. »
	7778	5 —	3. »
	7779	paquet	2.50
BACALAN PREMIER. (Dragons.).....	7805	20 gram.	30.50
Très précoce. Feuillage vert foncé, grossièrement ondulé.	7807	10 —	17. »
	7808	5 —	10. »
	7809	paquet	6. »
Bacalan de Rennes. (Dragons.).....	7835	20 gram.	30.50
Pomme pointue, haute de 20 cent., large de 12 à 15.	7837	10 —	17. »
	7838	5 —	10. »
	7839	paquet	6. »
⊕ CŒUR-DE-BŒUF GROS ..	7895	20 gram.	9. »
Variété rustique, vigoureuse et productive. Demande à être planté un peu espacé.	7897	10 —	5. »
	7898	5 —	3. »
	7899	paquet	2.50
Bacalan hâtif. Ch. de Saint-Brieuc.....	7984	50 gram.	17. »
Feuillage glauque, ondulé.	7985	20 —	9. »
Bonne variété hâtive, très estimée pour son excellent produit.	7987	10 —	5. »
	7988	5 —	3. »
	7989	paquet	2.50
⊕ Bacalan gros	8024	50 gram.	17. »
Pomme plus forte que le C. Bacalan hâtif; donne son produit 8 à 12 jours après.	8025	20 —	9. »
	8027	10 —	5. »
	8028	5 —	3. »
	8029	paquet	2.50

Choux cabus pour récolte d'été et d'automne.

⊕ TRÈS GROS DE LORRAINE. Ch. de Schweinfurt.....	8105	20 gram.	9. »
	8107	10 —	5. »
Le plus gros des choux cabus; hâtif.	8108	5 —	3. »
	8109	paquet	2.50
Nantais de dragons (M)....	8175	20 gram.	30.50
Très apprécié dans l'Ouest de la France.	8177	10 —	17. »
	8178	5 —	10. »
	8179	paquet	6. »
Joanet (Nantais) gros.....	8205	20 gram.	9. »
Convient surtout aux climats doux de l'Ouest.	8207	10 gram.	5. »
	8208	5 —	3. »
	8209	paquet	2.50
Primo	8305	20 gram.	9. »
Pied court; pomme arrondie, de bonne grosseur, Variété hâtive.	8307	10 —	5. »
	8308	5 —	3. »
	8309	paquet	2.50

			fr. c.
MARCHÉ DE COPENHAGUE	8315	20 gram.	9. »
Belle pomme ronde et ferme. Excellente variété de printemps et d'été.	8317	10 —	5. »
	8318	5 —	3. »
	8319	paquet	2.50
de Saint-Denis. Ch. de Bon-neuil.....	8415	20 gram.	9. »
Pomme ronde, aplatie, très dure; colorée de rouge au sommet.	8417	10 —	5. »
	8418	5 —	3. »
	8419	paquet	2.50
⊕ de Boston à pied court. Ch. de Brunswick.....	8504	50 gram.	17. »
Pomme grosse, large, très plate; cultivé aussi pour la choucroute.	8505	20 —	9. »
	8507	10 —	5. »
	8508	5 —	3. »
	8509	paquet	2.50
⊕ Quintal d'Alsace. Ch. à choucroute.....	8554	50 gram.	17. »
Tardif, rustique et productif, pour choucroute. Pomme large, aplatie, très grosse.	8555	20 —	9. »
	8557	10 —	5. »
	8558	5 —	3. »
	8559	paquet	2.50
Quintal d'Auvergne	8564	50 gram.	17. »
Très rustique; grand rendement; pomme atteignant 50 cent. de diamètre.	8565	20 —	9. »
	8567	10 —	5. »
	8568	5 —	3. »
	8569	paquet	2.50
de Hollande tardif	8605	20 gram.	9. »
Pomme pleine, ronde, déprimée. Variété rustique; résiste aux plus grands froids.	8607	10 —	5. »
	8608	5 —	3. »
	8609	paquet	2.50
de Dax	8685	20 gram.	9. »
Tardif; pomme ronde. Feuillage grossièrement cloqué.	8687	10 —	5. »
	8688	5 —	3. »
	8689	paquet	2.50

Choux cabus pour récolte d'hiver.

de Noël. Ch. ardoisé d'hiver.	8705	20 gram.	9. »
Pomme très dure, de grosseur moyenne et se conservant longtemps.	8707	10 —	5. »
	8708	5 —	3. »
	8709	paquet	2.50
de Vaugirard d'hiver	8735	20 gram.	9. »
Très rustique, un des meilleurs pour conserver en terre l'hiver.	8737	10 —	5. »
	8738	5 —	3. »
	8739	paquet	2.50
tardif Charentais. Ch. tardif de Saint-Clément.....	8745	20 gram.	9. »
Se consomme jusqu'en Mars-Avril. Grand développement.	8747	10 —	5. »
	8748	5 —	3. »
	8749	paquet	2.50

Choux rouges (récolte d'été et d'automne).

rouge foncé hâtif. Ch. rouge d'Erfurt.....	8825	20 gram.	13. »
	8827	10 —	7. »
Race à pomme ronde, d'un rouge foncé, presque noir.	8828	5 —	4.50
	8829	paquet	3. »
rouge Zénith (M).....	8945	20 gram.	13. »
Rustique. Pomme moyenne, ronde, très serrée, rouge pruneux.	8947	10 —	7. »
	8948	5 —	4.50
	8949	paquet	3. »
⊕ ROUGE GROS	9004	50 gram.	22. »
Variété très productive et la plus recommandable pour la grande culture. Pomme assez grosse.	9005	20 —	11.50
	9007	10 —	6.50
	9008	5 —	4. »
	9009	paquet	3. »
⊕ rouge Tête-de-nègre	9025	20 gram.	13. »
Pomme ronde, grosse, bien serrée, très colorée.	9027	10 —	7. »
	9028	5 —	4.50
	9029	paquet	3. »

VIENT DE PARAITRE

Le PETIT GUIDE du JARDIN

Édition 1945

120 pages — Nombreuses illustrations

Voir page 72

Prix : 34. »

2^o Choux de Milan ou pommés frisés.

Choux de Milan pour récolte d'été.

fr. c.

Milan très hâtif de la Saint-Jean	9105	20 gram.	8.50
Hâtif, forme de Chou Cœur-de-bœuf; pied court.	9107	10 —	4.50
Très prompt à se former.	9108	5 —	3. »
	9109	paquet	2.50
Milan petit hâtif de Dieppe.			
Chou Milan d'Ulm.....	9195	20 gram.	8. »
9197 10 gr 4 50 9198 5 gr 3 »	9199	paquet	2. »
Milan Cœur-de-bœuf frisé (M)	9215	20 gram.	8.50
Précoce, feuillage vert foncé grossièrement cloqué.	9217	10 —	4.50
	9218	5 —	3. »
	9219	paquet	2.50
Milan court hâtif. Ch. Marcelin.....	9245	20 gram.	8.50
Excellente variété bien distincte et de première qualité.	9247	10 —	4.50
	9248	5 —	3. »
	9249	paquet	2.50

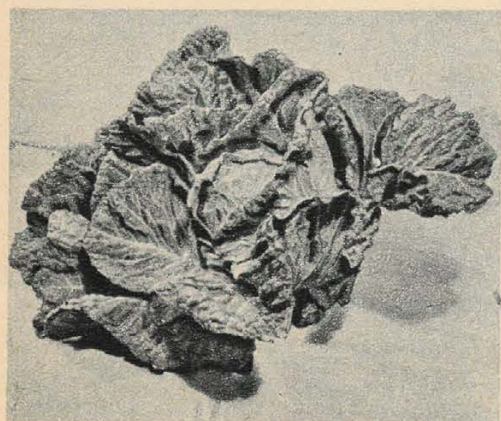

Chou de Milan court hâtif.

Choux de Milan pour récolte d'automne.

Milan hâtif d'Aubervilliers.	9275	20 gram.	8.50
Var. hâtive du M. des Vertus.	9277	10 —	4.50
Le plus gros et le meilleur des C. de Milan pour la fin de l'été.	9278	5 —	3. »
	9279	paquet	2.50
Milan gros des Vertus (amélioré)	9285	20 gram.	8.50
Un des plus cultivés pour la fin de l'automne et le début de l'hiver. Pomme grosse et serrée, peu choquée; pied haut.	9287	10 —	4.50
	9288	5 —	3. »
	9289	paquet	2.50
MILAN GLOIRE D'AUTOMNE (Vilmorin) (NOUV.) (M)	9305	20 gram.	8.50
Rustique, productif, résiste parfaitement aux premiers froids.	9307	10 —	4.50
	9308	5 —	3. »
	9309	paquet	2.50
Milan Tête-de-fer	9355	20 gram.	8.50
Variété d'arrière-saison, rustique et assez hâtive.	9357	10 —	4.50
Pomme ronde, vert clair, de grosseur moyenne.	9358	5 —	3. »
	9359	paquet	2.50
Milan pancalier de Touraine.	9425	20 gram.	8.50
Variété robuste, à pied court et à pomme ronde, peu serrée; de très bonne qualité.	9427	10 —	4.50
	9428	5 —	3. »
	9429	paquet	2.50

Choux de Milan pour récolte d'hiver.

Milan Victoria (très frisé) ...	9465	20 gram.	8.50
Pomme ronde, serrée, vert blond. Résiste bien au froid.	9467	10 —	4.50
	9468	5 —	3. »
	9469	paquet	2.50
Milan de Saint-Brice (Vilmorin)	9525	20 gram.	8.50
Pomme conique, de goût excellent. Résiste aux plus fortes gelées.	9527	10 —	4.50
	9528	5 —	3. »
	9529	paquet	2.50
Milan de Pontoise	9554	50 gram.	15.50
Pomme ronde, grosse et serrée. Bonne variété, tardive pour l'hiver.	9555	20 —	8.50
	9557	10 —	4.50
	9558	5 —	3. »
	9559	paquet	2.50
Milan Cressonnier	9575	20 gram.	8.50
Variété tardive d'hiver; feuilles extérieures demi-dressées vert glauque teinté de violet.	9577	10 —	4.50
	9578	5 —	3. »
	9579	paquet	2.50
Milan de Norvège	9595	20 gram.	8.50
Tardif et dur à la gelée. Feuillage abondant. Pomme ronde. Se teinte de rouge violacé l'hiver.	9597	10 —	4.50
	9598	5 —	3. »
	9599	paquet	2.50
Milan tardif de Mars (Vilmorin)	9655	20 gram.	8.50
Supporte le froid le plus rigoureux. Pomme ronde, dure.	9657	10 —	4.50
	9658	5 —	3. »
	9659	paquet	2.50

CHOU

à grosse côte. C. beurre. C.

Tronchuda.....	9705	20 gram.	6.50
Résiste aux froids. Très tendre après les gelées.	9707	10 —	3.50
	9709	paquet	2.50

CHOUX de Bruxelles.

de Bruxelles grand. Ch. de B.

ordinaire.....	9855	20 gram.	8.50
Tige de 80 cent. de haut. Belles pommes fermes, fines, délicates	9857	10 —	4.50
	9858	5 —	3. »
	9859	paquet	2.50

de Bruxelles des Granges (M) (Vilm.).....

Belles pommes, nombreuses, vertes et bien serrées.	9865	20 gram.	8.50
	9867	10 —	4.50
	9868	5 —	3. »
	9869	paquet	2.50

de Bruxelles précoce de Fontenay (M).....

Demi-nain, plus précoce que demi-nain de la Halle.	9875	20 gram.	8.50
	9877	10 —	4.50
	9878	5 —	3. »
	9879	paquet	2.50

de Bruxelles demi-nain de la Halle. Race de Rosny

(Sélection pour maraichers).....	9894	50 gram.	15.50
Race très rustique, productive, des plus estimées.	9895	20 —	8.50
	9897	10 —	4.50
	9898	5 gr. 3. »	
	9899	paquet	2.50

CHOUX frisés non pommés.

frisé vert grand (du Nord)	10097	10 gram.	3.50
Tige de 1 mètre à 1 m. 50.	10099	paquet	2.50
frisé rouge à pied court	10257	10 gram.	3.50
Bonne et jolie race naine.	10259	paquet	2.50
frisés et panachés en mélange	10497	10 gram.	3.50
	10499	paquet	2.50
Frisé Triomphe des Excelsior (Vilmorin)	10415	20 gram.	6.50
	10417	10 —	3.50
	10419	paquet	2.50

CHOUX fourragers.

cavalier. Ch. à vache	10600	100 kilog.	83. »
Tige de 2 mètres environ.	10603	100 gram.	10.50
Fourrage très bon et abondant. Variété peu sensible au froid.	10604	50 —	6. »
	10605	20 —	3.50
	10607	10 —	3. »
	10609	paquet	2.50
FOURRAGER de la Sarthe	10640	kilog.	83. »
Feuillage ample et cloqué, à pétioles très charnus.	10643	100 gram.	10.50
	10644	50 —	6. »
	10645	20 —	3.50
	10649	paquet	2.50
	10647	10 —	3. »

CHOUX FOURRAGERS (Suite). fr. c.

Caulet de Flandre. Ch. cavali- lier rouge.....	10700	kilog.	89. »
Productif. Très résistant au froid.	10703	100 gram.	11.50
	10704	50 —	6.50
	10705	20 —	3.50
10707 10 gr. 3. »	10709	paquet	2.50
⊗ branchu du Poitou	10780	kilog.	83. »
Originaire de l'Ouest, où on l'estime beaucoup; il est un peu délicat pour le Nord. Tiges de 1 m. 30 environ.	10783	100 gram.	10.50
	10784	50 —	6. »
	10785	20 —	3.50
	10787	10 —	3. »
	10789	paquet	2.50
mille têtes (Polo)	10853	100 gram.	10.50
Très ramifié; un peu sen- sible aux grands froids.	10854	50 —	6. »
	10855	20 —	3.50
10857 10 gr. 3. »	10859	paquet	2.50
fouvrager de Loudéac	10873	100 gram.	10.50
Tige renflée; genre demi- moellier. Variété rustique, résistant au froid. Très apprécié en Bretagne.	10874	50 —	6. »
	10875	20 —	3.50
	10877	10 —	3. »
	10879	paquet	2.50
de Cholet	10893	100 gram.	10.50
Peut être considéré comme demi-moellier. Grosse pro- duction; estimé dans l'Ouest de la France.	10894	50 —	6. »
	10895	20 —	3.50
	10897	10 —	3. »
	10899	paquet	2.50
Moellier blanc . Gros gigot... Feuilles très amples; tige de 1 m. 60 environ, succu- lente, renflée, assez tendre à la gelée. Excellent fourrage.	10903	100 gram.	13. »
	10904	50 —	7.50
	10905	20 —	4. »
	10907	10 —	3. »
	10909	paquet	2.50
Moellier rouge	10943	100 gram.	13. »
Même que moellier blanc, mais à tige rougeâtre.	10944	50 —	7.50
	10945	20 —	4. »
10947 10 gr. 3. »	10949	paquet	2.50

CHOUX-FLEURS

Choux-fleurs hollandais.

⊗ FLOCON BLANC (Vilmorin) (M).....	10987	10 gram.	30.50
Hâtif. Pomme bien blanche.	10988	5 —	18. »
	10989	paquet	8.50
⊗ nain extra-hâtif Boule-de-Neige (M)	11007	10 gram.	27.50
La meilleure variété pour châssis et culture de pri- meurs.	11008	5 —	16. »
	11009	paquet	8.50
⊗ d'Erfurt (vrai) nain très hâtif (M)	11097	10 gram.	27.50
Extrêmement hâtif, de très grand mérite.	11098	5 —	16. »
	11099	paquet	8.50
⊗ Impérial	11137	10 gram.	27.50
Variété à recommander pour les pays chauds.	11138	5 —	16. »
	11139	paquet	8.50
géant Dañois	11177	10 gram.	27.50
Belle variété vigoureuse; supporte assez bien la chaleur.	11178	5 —	16. »
	11179	paquet	8.50

Choux-fleurs parisiens.

Variétés de printemps et d'été.

extra-hâtif Parisien (Vilmorin). Pomme bien blanche. Pour pleine terre et culture for- cée.	11277	10 gram.	19. »
	11278	5 —	11. »
	11279	paquet	7. »
MERVEILLE DE TOUTES SAISONS (très hâtif)	11327	10 gram.	16.50
Variété à pied court, pomme volumineuse.	11328	5 —	10. »
	11329	paquet	5.50
Perfection de Massy (Vilmorin) (M).....	11377	10 gram.	19. »
Pomme blanche, ferme. Hâtif, robuste.	11378	5 —	11. »
	11379	paquet	7. »
Lenormand , pied court (extra)	11427	10 gram.	16.50
Volumineux et rustique, à pied court, fort et trapu. Pomme ferme.	11428	5 —	10. »
	11429	paquet	5.50
demi-dur de Paris	11477	10 gram.	16.50
Pomme grosse, blanche. Estimé pour le printemps et le début de l'été.	11478	5 —	10. »
	11479	paquet	5.50

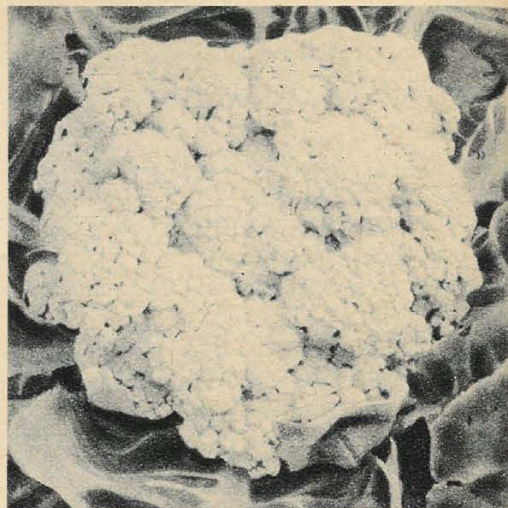

Chou-fleur Beauté de Marly.

Lecerf (vrai) (Vilmorin).....	11527	10 gram.	16.50
Très résistant à la sèche- resse. Pomme énorme, à grain blanc.	11528	5 —	10. »
	11529	paquet	5.50
Beauté de Marly (M) (Vilmorin)	11547	10 gram.	19. »
Demi-nain, pomme énorme, grain blanc. Vigoureux, rustique.	11548	5 —	11. »
	11549	paquet	7. »
⊗ amélioré d'Orgeval . Ch.-fl. de Chambourcy amélioré (Vilmorin) (M).....	11577	10 gram.	19. »
Pomme énorme, très blan- che.	11578	5 —	11. »
	11579	paquet	7. »
Choux-fleurs d'Alger. Variétés de fin d'été.			
⊗ incomparable . Ch.-fl. d'Al- ger extra-hâtif	11637	10 gram.	9.50
Pomme grosse, très blanche à grain assez serré.	11638	5 —	5.50
	11639	paquet	4.50
Maltais	11687	10 gram.	12. »
Race à pied très court; résiste aux chaleurs. Convient pour le Midi.	11688	5 —	7. »
	11689	paquet	5.50
⊗ d'Alger	11735	20 gram.	16.50
Très bonne variété de pleine terre, pour Sep- tembre-Octobre.	11737	10 —	9.50
	11738	5 —	5.50
	11739	paquet	4.50

Choux-fleurs géants italiens.

géant Primus (vrai).....	11865	20 gram.	16.50
Grosse pomme blanche et bien recouverte par le feuillage.	11867	10 —	9.50
	11868	5 —	5.50
	11869	paquet	4.50
⊗ géant d'automne . Ch.-fl. géant de Naples hâtif....	11905	20 gram.	16.50
Excellente variété méridio- nale pour récolter en Octobre.	11907	10 —	9.50
	11908	5 —	5.50
	11909	paquet	4.50
Géant de Naples hâtif à pied court (M)	11885	20 gram.	16.50
Race excellente à pied court.	11887	10 —	9.50
	11888	5 —	5.50
	11889	paquet	4.50
géant de Naples demi-hâtif . Extrêmement vigoureux, très estimé en Bretagne; convient bien pour l'ar- rière-saison.	11915	20 gram.	16.50
	11917	10 —	9.50
	11918	5 —	5.50
	11919	paquet	4.50
géant de Naples tardif	11935	20 gram.	20.50
Très tardif et ne pommant bien que dans les régions de la Bretagne et du Midi.	11937	10 —	11. »
	11938	5 —	6.50
	11939	paquet	5. »

Choux-fleurs méridionaux. fr. c.

de Noël à pied court.....	11947	10 gram.	16.50
11948 5 gr. 10. »	11949	paquet	5.50
de Bagnols.....	11957	10 gram.	19. »
A toutes les qualités du	11958	5 —	11. »
Chou-fleur de Naples tar-	11959	paquet	7. »
dif. Pied très court.			
de Pâques. Chou-fleur Pas-			
calin. Voy. Chou-Brocoli			
de Pâques.			

CHOUX-BROCOLIS

CHOUX-FLEURS D'HIVER (remplaçant les Choux-fleurs au printemps).

extra-hâtif d'Angers (M)...	12035	20 gram.	37.50
Surpasse les autres variétés	12037	10 —	20.50
par sa précocité. Produit	12038	5 —	12.50
en Mars.	12039	paquet	7.50
hâtif de Saint-Laud. Brocoli	12075	20 gram.	33.50
hâtif d'Angers.....	12077	10 —	19. »
12078 5 gr. 11. »	12079	paquet	7. »
d'Angers tardif.....	12125	20 gram.	54.50
En Mai, pomme très blan-	12127	10 —	30.50
che, ferme, d'un grain	12128	5 —	18. »
très fin.	12129	paquet	10. »
extra-tardif d'Angers. Chou-			
fleur très tardif d'Angers.	12155	20 gram.	102.50
Vient à maturité en Mai-	12157	10 —	57.50
Juin.	12158	5 —	33.50
	12159	paquet	14. »
de Pâques. Chou-fleur de			
Pâques. Chou-fleur Pas-	12207	10 gram.	16.50
calin.....	12208	5 —	10. »
Une des meilleures variétés	12209	paquet	5.50
pour les pays à climat			
assez chaud.			
⊙ blanc hâtif.....	12245	20 gram.	33.50
Moins fin que les Brocolis	12247	10 —	19. »
d'Angers, mais rustique et	12248	5 —	11. »
de culture facile. Très	12249	paquet	7. »
accommodant sur le choix			
du terrain.			
de Roscoff hâtif. Choufleur	12277	10 gram.	20.50
de Roscoff. Très précoce.	12278	5 —	12.50
	12279	paquet	7.50
de Saint-Pol (à pied court)			
(Vilmorin).....	12297	10 gram.	30.50
Suit à 15 jours le Roscoff	12298	5 —	18. »
hâtif.	12299	paquet	10. »
de Roscoff tardif.....	12307	10 gram.	30.50
Se conserve longtemps.	12308	5 —	18. »
Maturité en Avril.	12309	paquet	10. »
⊙ Calabrese (de Noël).....	12327	10 gram.	19. »
12328 5 gr. 11. »	12329	paquet	7. »
branchu violet. Brocoli as-			
perge.....	12367	10 gram.	19. »
Côtes et feuilles violettes.	12368	5 —	11. »
	12369	paquet	7. »

CHOUX-NAVETS (en terre).

BLANC (D'AUBIGNY) à	12410	kilog.	84. »
collet vert.....	12411	500 gram.	44. »
Racine oblongue, à chair	12412	200 —	20.50
blanche et ferme. Productif,	12413	100 —	10.50
de justicité remar-	12414	50 —	6.50
quable.	12415	20 —	3.50
	12419	paquet	2.50
Blanc (d'Aubigny) à collet	12450	kilog.	84. »
rouge.....	12451	500 gram.	44. »
12452 200 g. 20.50 12453 100 g. 10.50	12454	50 —	6.50
12455 20 gr. 3.50	12459	paquet	2.50
⊙ blanc hâtif à feuille entière...	12483	100 gram.	11. »
Racine lisse et blanche	12484	50 —	6.50
dans la partie enterrée.	12485	20 —	3.50
	12489	paquet	2.50
jaune de Saint-Marc. Navet			
de Saint-Marc.....	12513	100 gram.	8. »
Excellente variété potagère.	12514	50 —	4.50
Racine jaune, ronde à	12515	20 —	3. »
collet vert.	12519	paquet	2.50
Rutabaga jaune plat.....	12533	100 gram.	8. »
12534 50 gr. 4.50	12535	20 —	3. »
	12539	paquet	2.50

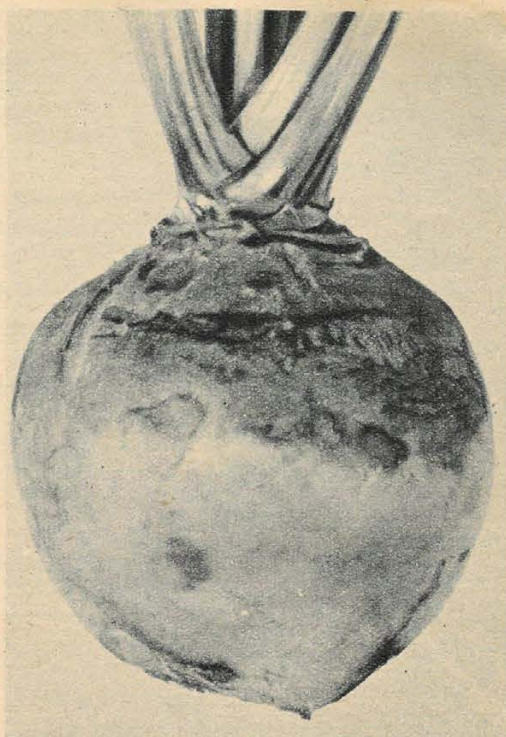

Chou-navet rutabaga Le Parfait.

⊙ Rutabaga à collet vert.	12550	kilog.	56. »
Chou-navet jaune.....	12551	500 gram.	30. »
Racine arrondie, presque	12552	200 —	13.50
sphérique, teintée de vert	12553	100 —	7. »
au collet; peau et chair	12554	50 —	4. »
jaunes.	12555	20 —	3. »
	12559	paquet	2.50
Rutabaga Champion (à collet	12700	kilog.	56. »
rouge).....	12701	500 gram.	30. »
Racine grosse, arrondie,	12702	200 —	13.50
régulière, rouge violacé	12703	100 —	7. »
sur la partie hors terre et	12704	50 —	4. »
rouge saumoné en terre.	12705	20 —	3. »
	12709	paquet	2.50
RUTABAGA LE PARFAIT	12720	kilog.	60. »
(Vilm.).....	12721	500 gram.	31.50
Racine presque sphérique,	12722	200 —	14.50
colorée rouge brun, de	12723	100 —	8. »
très bonne conservation	12724	50 —	4.50
Rendement très élevé.	12725	20 —	3. »
	12729	paquet	2.50
Rutabaga ovale.....	12740	kilog.	60. »
Belle racine grosse, ovale à	12741	500 gram.	31.50
collet rouge violacé, luis-	12742	200 —	14.50
sant dans la partie expo-	12743	100 —	8. »
sée à la lumière.	12744	50 —	4.50
12745 20 gr. 3. »	12749	paquet	2.50
CHOUX-RAVES (sur terre).			
⊙ blanc.....	12804	50 gram.	16. »
Variété productive. Boule ou	12805	20 —	8.50
pomme d'un blanc ver-	12807	10 —	5. »
dâtre, atteignant 0 m. 12	12808	5 —	3. »
à 0 m. 18 de diamètre.	12809	paquet	2.50
blanc Goliath.....	12824	50 —	17. »
Très tardif, à pomme plus	12825	20 —	9. »
volumeuse et à feuillage	12827	10 —	5. »
plus développé que dans	12828	5 —	3. »
les autres races.	12829	paquet	2.50

CHOUX-RAVES (Suite).

			fr. c.
⊗ BLANC HATIF (DE VIENNE)	12854	50 gram.	17.50
	12855	20 —	9.50
Jolie variété potagère, très hâtive. Doit être consommé jeune.	12858	10 —	5. »
	12858	5 —	3. »
	12859	paquet	2.50
violet hâtif (de Vienne).....	12954	50 gram.	17.50
Bonne petite variété potagère.	12955	20 —	9.50
	12957	10 —	5. »
	12958	5 —	3. »
	12959	paquet	2.50

CIBOULE

⊗ commune. Ciboule rouge...	13055	20 gram.	11.50
Variété la plus cultivée.	13057	10 —	6.50
13058 5 gr. 4. »	13059	paquet	3. »
blanche hâtive	13075	20 gram.	11. »
Saveur moins forte que la précédente.	13077	10 —	6. »
	13078	5 —	3.50
	13079	paquet	2.50
vivace. Ciboule de Saint-Jacques	100 plants	540. »	
(Ne produit pas de graines.)	10 —	59. »	
	1 plant	7. »	

CIBOULETTE

⊗ Civette (Graines).....	13167	10 gram.	11. »
13168 5 gr. 6.50	13169	paquet	3.50
Civette (Plants).....	100 plants	540. »	
Très utilisée comme " fines herbes "	10 —	59. »	
	1 plant	7. »	

CITROUILLE

00 de Touraine.....	13253	100 gram.	15. »
	13259	paquet	5. »

CONCOMBRES

⊗ blanc hâtif.....	13437	10 gram.	7. »
Fruit allongé.	13438	5 —	4.50
	13439	paquet	3.50
blanc long Parisien (M).....	13447	10 gram.	9. »
13448 5 gr. 5.50	13449	paquet	4. »
⊗ de Russie (très petit et hâtif). Petits fruits ovales, jaunes, lisses.	13567	10 gram.	5. »
	13569	paquet	2.50
serpent allemand amélioré (M).....	13767	10 gram.	9. »
Variété hâtive. Beaux fruits longs.	13768	5 —	5.50
	13769	paquet	4. »
VERT LONG ANGLAIS ÉPINEUX	13817	10 gram.	6.50
Fruits longs, à chair bien pleine.	13819	paquet	3. »
à forcer Merveilleux (M)....	13877	10 gram.	9. »
Vert, droit, volumineux, très long.	13878	5 —	5.50
	13879	paquet	4. »
à forcer prolifique (Vilmorin) Productif. Pour serre ou châssis.	13907	10 gram.	9. »
	13908	5 —	5.50
	13909	paquet	4. »
Vert long Maraîcher. C. vert long Parisien (M).....	13957	10 gram.	9. »
	13958	5 —	5.50
	13959	paquet	4. »
⊗ vert long de Chine restant vert (M).....	14017	10 gram.	7. »
Fruits restant longtemps d'un beau vert.	14019	paquet	3.50
japonais grim pant.....	14097	10 gram.	6.50
Nombreux fruits verts.	14099	paquet	3. »
⊗ serpent. Melon serpent. C. Melo var. flexuosus.....	14109	paquet	4. »
en mélange.....	14147	10 gram.	6.50
	14149	paquet	3. »

CONCOMBRES. Cornichons.

⊗ Cornichon vert petit de Paris (vrai).....	14155	20 gram.	9.50
Très productif, vigoureux.	14157	10 —	5. »
	14159	paquet	2.50
⊗ Cornichon fin de Meaux.....	14205	20 gram.	11.50
Hâtif et très productif. Très recherché pour confire.	14207	10 —	6.50
	14209	paquet	3. »

			fr. c.
⊗ Cornichon amélioré de Bourbonne.....	14215	20 gram.	15.50
Fruits longs, minces, à chair bien ferme.	14217	10 —	10.50
	14219	paquet	3.50
CORNICHON VERT DE MASSY (Vilmorin).....	14175	20 gram.	11.50
	14177	10 —	6.50
	14219	paquet	3. »
Cornichon de Toulouse.....	14245	20 gram.	9.50
Fruits gros et courts.....	14247	10 —	5. »
	14249	paquet	2.50

COURGES

Courges d'été. Courgettes.

Les variétés ci-après se consomment, sous le nom de Courgettes, à demi formées, frites ou farcies.

⊗ BLANCHE NON COUREUSE. C. de Virginie...	14565	20 gram.	6.50
	14567	10 —	3.50
	14569	paquet	2.50
⊗ de Nice à fruit rond. Cougourdon.....	14615	20 gram.	6. »
Non coureuse.	14617	10 —	3.50
	14619	paquet	2.50
⊗ de Nice à fruit long. Cougourdon.....	14625	20 gram.	6. »
Non coureuse.	14627	10 —	3.50
	14629	paquet	2.50
⊗ Verte des Zenattas (non coureuse (Vilmorin).....	14645	20 gram.	6.50
	14647	10 —	3.50
	14649	paquet	2.50
⊗ D'ITALIE. Courgette (non coureuse).....	14685	20 gram.	6. »
Fruit allongé, vert marbré jaune.	14687	10 —	3.50
	14689	paquet	2.50
en mélange de variétés à Courgettes	14735	20 gram.	6. »
	14737	10 —	3.50
	14739	paquet	2.50

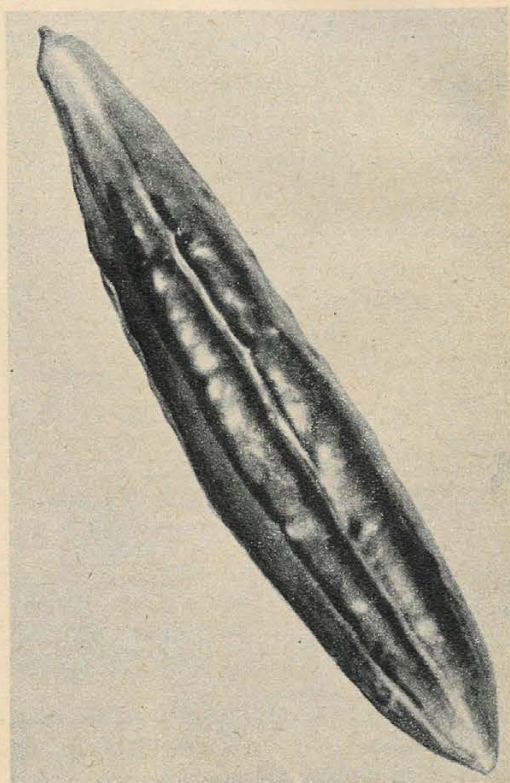

Concombre vert long anglais épineux.

COURGES d'hiver, à potages.

Les variétés de Courges énumérées ci-après se récoltent à leur plein développement et sont surtout employées en potages.

⑤ sucrière du Brésil (Coureuse). Bonne variété hâtive.	14805	20 gram.	8. »
	14807	10 —	4. 50
	14809	paquet	2. 50
⑤ Courgeron Argentin	14825	20 gram.	8. »
	14827	10 —	4. 50
	14829	paquet	2. 50
Baleine (Coureuse).....	15025	20 gram.	8. 50
Fruit énorme.	15027	10 —	4. 50
	15029	paquet	3. »
olive (Coureuse).....	15035	20 gram.	8. 50
Beaux fruits verts, lisses.	15037	10 —	4. 50
	15039	paquet	3. »
⑤ verte de Hubbard (Coureuse). Fruit vert foncé; chair jaune foncé.	15095	20 gram.	8. 50
	15097	10 —	4. 50
	15099	paquet	3. »
pleine de Naples. C. portemanteau (Coureuse).....	15145	20 gram.	8. »
	15147	10 —	4. 50
	15149	paquet	2. 50
en mélange de variétés à potage.....	15175	20 gram.	8. »
	15177	10 —	4. 50
	15179	paquet	2. 50
⑤ Melon de Malabar. C. de Siam	15205	20 gram.	8. 50
	15207	10 —	4. 50
	15209	paquet	3. »

CRAMBE

maritime. Chou marin, Crambe 15389 paquet 6. »

CRESSONS

CRESSON ALÉNOIS - Cressonnette.

⑤ alénois commun.....	15464	50 gram.	4. 50
Plante d'une végétation très rapide.	15465	20 —	3. »
	15469	paquet	2. 50
alénois à large feuille.....	15504	50 gram.	4. 50
A feuilles entières, ovales.	15505	20 —	3. »
	15509	paquet	2. 50
alénois frisé.....	15594	50 gram.	4. 50
	15595	20 —	3. »
	15599	paquet 2. 50	
alénois nain très frisé.....	15634	50 gram.	4. 50
Race de port trapu et ramassé.	15635	20 —	3. »
	15639	paquet	2. 50

CRESSON de jardin - C. de terre.

de jardin 15665 20 gram. 6. »
15669 paquet 2. 50

CRESSON de fontaine.

⑤ de fontaine.....	15697	10 gram.	6. »
Universellement cultivé pour salade.	15698	5 —	3. 50
	15699	paquet	2. 50
de fontaine améliorée à large feuille.....	15707	10 gram.	6. »
Amélioration de la race précédente, à feuilles plus larges.	15708	5 —	3. 50
	15709	paquet	2. 50



Épinard géant d'hiver.

CRESSONNETTE. Voy. Cresson alénois.

CROSNES

du Japon. « Stachys tuberosa. »
Les rhizomes blanc nacré, excellents, ne se conservant que peu de temps hors de terre, les planter dès leur réception.

		kilog.	au
		500 gram.	cours
		200 —	
		100 —	

CRESSONNETTE. Voy. Cresson alénois.
DOUCETTE. Voy. Mâche.

ÉCHALOTE

⑤ ordinaire. Échalote grise (Bulbes)	15780	kilog.	
	15781	500 gram.	au
	15782	200 —	cours
	15783	100 —	
de Jersey. Échalote-Oignon. (Bulbes)	15800	kilog.	au
	15801	500 gram.	cours
	15802	200 —	
de Jersey. É-Oignon (graines)	15849	paquet	5. »

ENDIVE. Voy. Chicorée de Bruxelles et Chicorée frisée.
ENDIVETTE. Voy. Chicorée frisée toujours blanche.

ÉPINARDS

GÉANT D'HIVER (M) 16050 kilog. 62. »
(Vilm.), graine ronde..... 16051 500 gram. 32. 50
D'une grande rusticité et de fort rendement; à feuilles vert foncé, larges, très épaisses; peut être semé depuis la mi-Août. 16052 200 — 15. »
16053 100 — 8. »
16054 50 — 4. 50
16055 20 — 3. »
16059 paquet 2. 50
Le Bienvenu (M) (Vilm.) 16080 kilog. 64. »
(Nom déposé)..... 16081 500 gram. 33. 50
Cette variété se prête à tous semis depuis Septembre-Octobre jusqu'en Février. 16082 200 — 15. 50
16083 100 — 8. »
16085 20 — 3. »
16084 50 gr. 5. » 16089 paquet 2. 50
monstrueux de Viroflay (race Vilmorin), graine ronde... 16100 kilog. 60. »
Race très améliorée, tant par la largeur de ses feuilles que par sa rusticité et sa végétation très vigoureuse. 16101 500 gram. 31. 50
16102 200 — 14. 50
16103 100 — 8. »
16104 50 — 4. 50
16105 20 — 3. »
16109 paquet 2. 50
vert de Massy (M), graine ronde. 16120 kilog. 62. »
Larges feuilles vert foncé. 16121 500 gram. 32. 50
Semer en Août pour récolter en Octobre-Novembre. 16122 200 — 15. »
16123 100 — 8. »
16124 50 — 4. 50
16125 20 gr. 3. » 16129 paquet 2. 50
⑤ d'été de Rueil (Vilmorin) 16210 kilog. 62. »
(Lecerf), graine ronde... 16211 500 — 32. 50
Vigoureux, rustique, de premier mérite pour la culture d'été. Se sème de Février en Juillet. 16212 200 — 15. »
16213 100 — 8. »
16214 50 — 4. 50
16215 20 — 3. »
16219 paquet 2. 50

ESTRAGON

cultivé en godet.....	le cent	950. »
ics dix 105. »	la pièce	11. 50
en motte (d'Avril en Juin) ..	le cent	680. »
ics dix 74. »	la pièce	8. »

FENOUIL

⑤ de Florence. F. Dulce.....	16353	100 gram.	19. »
	16355	20 —	6. »
	16357	10 gr. 3. 50	16359
		paquet	2. 50

FÈVES

de marais	16450	kilog.	
Cosses d'environ 15 cent., contenant 2 à 4 grains très gros.	16451	500 —	manq.
	16452	200 —	
⑤ Quarantaine d'Alicante (Vilmorin)	16520	kilog.	
Hâtive, cosses dressées, d'environ 20 cent.	16521	500 gram.	manq.
	16522	200 —	

FÈVES (Suite).

			fr. c.
de Séville améliorée (à longue cosse).....	16530	kilog.	41 »
Var. hâtive ; grains gros et larges.	16531	500 gram.	21 50
	16532	200 —	9 »
D'AGUALDUCE (très longue cosse).....	16570	kilog.	42 50
Variété superbe de la Fève de Séville (8 ou 9 grains très gros).	16571	500 gram.	22 »
	16572	200 —	9 50

FRAISIERS (Graines)

Des quatre-saisons.

des bois.....	17019	paquet	5 »
des quatre-saisons rouge amélioré (Vilmorin).....	17158	5 gram.	50 »
	17159	paquet	5 »
LA BRILLANTE (Vilmorin).....	17179	paquet	5 50
Belle de Meaux	17209	paquet	5 50
Reine des Vallées à fruit blanc (sans filets).....	17369	paquet	6 »
REINE DES VALLÉES, ROUGE (quatre-saisons sans filets).....	17379	paquet	6 »

A gros fruits (non remontants).

variétés anglaises en mélange.....	19468	5 gram.	45 »
	19469	paquet	5 »

PLANTS DE FRAISIERS

A moins d'instructions contraires, nous remplacerons d'office, par des variétés similaires, celles qui se trouveraient épuisées au moment de l'exécution des commandes.

Prix du 100 pour 25 pieds au moins. — Prix du 1.000 pour 250 pieds au moins, d'une même variété.

Nous ne fournirons pas moins de dix exemplaires de chaque variété, sauf quand nous indiquons un prix à la pièce.

Fraisiers des quatre-saisons.

	1.000 p.	100 p.	10 p.
	fr. c.	fr. c.	fr. c.
des quatre-saisons, blanc.....	1.320 »	136 »	15 »
des quatre-saisons, rouge amél. (Vilmorin).....	1.020 »	106 »	12 »
Fruit allongé, rouge.			
DES QUATRE-SAISONS LA BRILLANTE (Vilm.).....	1.320 »	136 »	15 »
Fruit allongé, rouge brillant. Très productif.			
des quatre-saisons Belle de Meaux	1.020 »	106 »	12 »
Fruit gros, conique.			
REINE DES VALLÉES	1.320 »	136 »	15 »
Sans filet, fruit rouge.			
Reine des Vallées, à fruit blanc.	1.320 »	136 »	15 »
Sans filet.			

Fraisiers remontants à gros fruits.

Abondance	1.960 »	200 »	22 »
Fruit rouge vif, moyen, var. vigoureuse.			
Gabriel d'Arbonville	340 »	38 »	
la pièce 4 50			
Variété ne produisant pas de filet.			
Jeanne d'Arc	1.960 »	200 »	22 »
Gros fruit rouge en cœur, à chair blanche.			
La Perle	1.960 »	200 »	22 »
Très productif, fruit rouge carmin ou blanc rosé.			
Léon XIII	1.960 »	200 »	22 »
Fruit rouge à chair blanche. Très productif à l'automne.			
Mme Ray. Poincaré	340 »	38 »	
la pièce 4 50			
Excessivement productif, très remontant, les filets de l'année donnent des fruits à l'automne.			

RECORD

	1.000 p.	100 p.	10 p.
	fr. c.	fr. c.	fr. c.
la pièce 8 »	680 »	74 »	
Fruits énormes, rouge-rubis, à chair saumonée.			
Saint-Fiacre	1.960 »	200 »	22 »
Très rustique et vigoureux. Gros fruit rouge mat à chair saumonée.			
Saint-Joseph	1.960 »	200 »	22 »
Fruit rouge foncé à chair blanche très ferme.			
Suavis	1.960 »	200 »	22 »
Gros fruit rouge clair à chair blanc, rosé, très sucré.			

Fraisiers à gros fruits (non remontants)

Alphonse XIII (Vilmorin).....	1.320 »	136 »	15 »
Demi-hâtif, fruit gros rouge écarlate.			
Barne's Large White	1.460 »	150 »	16 50
Fruit gros arrondi, blanc ambré à chair blanche.			
Belle Bordelaise (Fraisier Capron).....	1.320 »	136 »	15 »
Fruit moyen, goût particulier, framboisé.			
Docteur Morère	1.460 »	150 »	16 50
Fruit gros souvent en crête, rouge foncé. Se force bien.			
Empereur Nicolas	1.320 »	136 »	15 »
Hâtif, gros fruit cordiforme, rouge brillant, rustique.			
Etter	1.320 »	136 »	15 »
Très tardif, variété résistant particulièrement au froid et à la sécheresse.			
FERTILITÉ	1.320 »	136 »	15 »
Demi-hâtif, fruit sphérique rouge brillant, excessivement fertile.			
Jucunda	1.320 »	136 »	15 »
Très tardif, fruit rond, rouge-vermillon, chair saumonée.			
L'Or du Rhin	1.320 »	136 »	15 »
Hâtif, variété rustique et productive.			
Louis Gauthier	150 »	16 50	
Fruit blanc rosé, bonne saveur. Les filets de l'année fructifient souvent à l'automne.			
Louis de Vilmorin	1.460 »	150 »	16 50
Fruit en cœur, rouge foncé, réussit surtout dans les régions nord.			
Mme Moutot (F. Tomate)	1.320 »	136 »	15 »
Fruit très gros à chair saumonée. Variété vigoureuse pour la grande culture.			
Marguerite	1.320 »	136 »	15 »
Très gros fruit de forme allongée régulière, rouge vif glacé.			
MUSCADE (NOUV.)			
la pièce 20 »			
Fruit cordiforme, chair parfumée musquée et très sucrée.			
Nicaise	1.460 »	150 »	16 50
Gros fruit de forme conique, rouge brillant foncé. Vigoureux et rustique.			
Noble	1.320 »	136 »	15 »
Hâtif, fruit rouge écarlate à chair rouge.			
RÉGAL	1.740 »	178 »	20 »
Hâtif, très productif, recommandable pour confiture.			
Reine Louise	1.320 »	136 »	15 »
Demi-hâtif fruit gros, rouge foncé, variété très rustique.			
Royal Sovereign (F. La Souveraine)	1.320 »	136 »	15 »
Hâtif, fruit gros, rouge brillant à chair blanche.			

PLANTS DE FRAISIERS (Suite).

	1.000 p.	100 p.	10 p.	
	fr. c.	fr. c.	fr. c.	fr. c.
Sir Joseph Paxton.....	1.320.	»	136.	» 15. »
Fruit très gros, rouge cramoisi à chair très ferme.				
Sulpice Barbe.....	1.320.	»	136.	» 15. »
Variété très rustique, fruit conique rouge foncé.				
SURPRISE DES HALLES	1.320.	»	136.	» 15. »
Très hâtif, variété vigoureuse et prolifique, recommandable pour culture en grand.				
Tardive de Léopold (F. Reine des tardives)	1.320.	»	136.	» 15. »
Très tardif, fruit rouge foncé à chair très ferme, se transportant bien.				
Viscontesse Héricart de Thury.....	1.320.	»	136.	» 15. »
Demi-hâtif fruit conique ou en cœur, rouge très foncé, chair rouge très parfumée.				
White Pine Apple.....	1.460.	»	150.	» 16.50
Fruit blanc, chair sucrée.				

GIRAUMON

de Soubise.....	19635	20 gram.	7. »
Véritable réduction du G. turban.	19637	10 —	4. »
	19639	paquet	2.50
turban. Bonnet turc.....	19655	20 gram.	7. »
Jolie courge de forme originale.	19657	10 —	4. »
	19659	paquet	2.50

GOMBO

à fruit long.....	19759	paquet	3.50
-------------------	-------	--------	------

Votre meilleur conseiller

Le PETIT GUIDE du JARDIN

Édition 1945

Voir page 72

HARICOTS

1^o A rames, à parchemin.

			fr. c.
extra-hâtif (Perfection). H.	19830	kilog.	86. »
blanc précoce de Juillet..	19831	500 gram.	43.50
Très productif et précoce.	19832	200 —	18. »
	19833	100 —	9.50
sabre, à très grande cosse..	19962	200 gram.	18. »
Grain blanc ; excellent écosé-frais.	19963	100 —	9.50
de Soissons blanc à rames	20020	kilog.	36. »
(surchoix d'élite trié)....	20021	500 gram.	18.50
Cosses vertes, jaunâtres à la maturité.....	20022	200 —	8. »
	20023	100 —	4.50
d'Espagne blanc. H. Bouquet.	20090	kilog.	49. »
Très rustique et aussi très productif.	20091	500 gram.	25. »
	20092	200 —	10.50
	20093	100 —	6. »
d'Espagne Colossal. H. Bouquet	20100	kilog.	»
	20101	500 gram.	»
d'Espagne rouge (Best of all).	20112	200 —	10.50
H. Bouquet.....	20113	100 —	6. »
d'Espagne varié. H. Bouquet.	20132	200 gram.	10.50
	20133	100 —	6. »

2^o A rames, sans parchemin ou Mangetout.

A. — Mangetout à rames, à cosses jaunes « Haricots beurre ».

⊗ d'Alger beurre noir, à rames.	20212	200 gram.	19.50
Cosses rondes, un peu courbées, jaunes, sans parchemin.	20213	100 —	10. »
beurre Couronne d'Or.....	20242	200 gram.	20.50
Extra-hâtif ; belle cosse jaune, longue.	20243	100 —	10.50
beurre Merveille de Venise, à rames.....	20272	200 gram.	20.50
Cosse tendre, charnue.	20273	100 —	10.50
beurre du Mont-d'Or, à rames.	20302	200 gram.	19.50
Cosses longues, épaisses, droites, jaune pâle.	20303	100 —	10. »
beurre Roi des Mangetout ...	20342	200 gram.	20.50
Cosses rondes et tendres presque jusqu'à maturité. Grain blanc.	20343	100 —	10.50

de Saint-Fiacre beurre.....	20412	200 gram.	20.50
Variété d'une grande précocité.	20413	100 —	10.50

B. — Mangetout à rames, à cosses vertes, « Haricots Mangetout ».

blanc grand Mangetout....	20502	200 gram.	18. »
Vigoureux, à cosses vert clair, grain blanc. Très productif.	20503	100 —	9.50
boulot. Voy. H. Coco rose à rames.			
Coco bicolore du Pape.....	20530	kilog.	79. »
Cosses larges, grains ovoïdes.	20531	500 gram.	40. »
	20532	200 —	16.50
	20533	100 —	9. »
Coco blanc, à rames. H. gros Sophie.....	20550	kilog.	79. »
	20551	500 —	40. »
	20552	200 —	16.50
	20553	100 —	9. »
⊗ Coco rose, à rames. H. de Prague marbré. H. boulot.	20570	kilog.	79. »
	20571	500 gram.	40. »
	20572	200 —	16.50
	20573	100 —	9. »
Mangetout du Maine. H. trois-au-mètre.....	20622	200 gram.	18. »
Robuste, cosses, charnues et sans fils.	20623	100 —	9.50
⊗ MANGETOUT DE SAINT-FIACRE.....	20662	200 gram.	18. »
Cosses rondes et blondes, restant tendres même à toute venue.	20663	100 —	9.50
Mangetout de Saint-Fiacre blanc.....	20682	200 gram.	18. »
Variété à grain blanc, excellent frais ou sec.	20683	100 —	9.50
Mangetout sans fil (Vilmorin).	20712	200 gram.	18. »
Cosses vertes. Grain jaune pâle.	20713	100 —	9.50
MANGETOUT DE LA VALLÉE.....	20752	200 gram.	18. »
Cosses, rondes, tendres même à toute venue.	20753	100 —	9.50
petit carré de Caen. Voy. H. Prédome à rames.			
PHÉNOMÈNE.....	20812	200 gram.	18. »
Cosses courbées, vertes, sans fils. Grain blanc, excellent sec.	20813	100 —	9.50

HARICOTS (Suite).

Pois de sucre. H. Princesse à rames, sans fils.....	20840	kilog.	fr. c.
Cosses de 12 à 14 cent.	20841	500 gram.	»
de Prague marbré. Voy. Haricot Coco rose à rames.			
Prédome à rames.....	20862	200 gram.	18. »
Cosses vertes, droites, tendres. Petit grain blanc.	20863	100 —	9.50
⊗ Princesse à rames. H. à la Reine.....	20892	200 gram.	18. »
Cosses droites, très marquées par la saillie des grains, sans fils.	20893	100 —	9.50
Princesse à rames, sans fils, type Perle.....	20912	200 gram.	18. »
Cosses de 10 à 12 cent., étroites, sans fils.	20913	100 —	9.50
à la Reine. Voy. H. Princesse à rames.			

3^o Nains, à parchemin.

A. — Variétés naines pouvant se consommer en filets et en grains.

Express. Voy. H. Incomparable.

flageolet blanc à longue cosse extra.....	21080	kilog.	35. »
Le plus vigoureux des H. flageolets et le plus productif.	21081	500 gram.	18. »
	21082	200 —	8. »
	21083	100 —	4.50

flageolet Chevrier, à grain toujours vert. Voir H. flageolet Roi des Verts.

flageolet à feuille d'ortie....	21140	kilog.	35. »
H. flageolet nain hât. à feuille gaufrée.....	21141	500 gram.	18. »
	21142	200 —	8. »
	21143	100 —	4.50

flageolet Merveille de France.	21170	kilog.	38. »
Cosses nombreuses. Grain vert, de qualité excellente.	21171	500 gram.	19.50
	21172	200 —	8.50
	21173	100 —	5. »

FLAGEOLET ROI DES VERTS.....	21200	kilog.	38. »
Remarquablement productif; le meilleur à grain vert.	21201	500 gram.	19.50
	21202	200 —	8.50
	21203	100 —	5. »

flageolet très hâtif d'Étampes.	21220	kilog.	35. »
Très productif, rustique. Grain blanc, long.	21221	500 gram.	18. »
	21222	200 —	8. »
	21223	100 —	4.50

Incomparable. H. express....	21290	kilog.	52. »
Demi-hâtif. Résiste très bien à la maladie.	21291	500 gram.	26.50
	21292	200 —	11.50
	21293	100 —	6. »

L'Inépuisable.....	21310	kilog.	52. »
Cosses fines et tendres, grain blanc.	21311	500 gram.	26.50
	21312	200 —	11.50
	21313	100 —	6. »

Métis blanc. Voy. H. du Petit Potager.

du Petit Potager. H. Métis blanc (Vilm.).....	21360	kilog.	55. »
Hâtif. Filets abondants, fins et de bonne qualité.	21361	500 gram.	28. »
	21362	200 —	12. »
	21363	100 —	6.50

complet (Vilmorin) (nouv.)	21380	kilog.	55. »
Variété possédant au maximum toutes les qualités du H. nain abondant, mais avec un joli grain blanc.	21381	500 gram.	28. »
	21382	200 —	12. »
	21383	100 —	6.50

prodige de Courtry blanc..	21390	kilog.	52. »
H. Gloire d'Orléans. H. du Perreux bl. (M).....	21391	500 gram.	26.50
	21392	200 —	11.50
	21393	100 —	6. »

B. — Variétés naines, à consommer exclusivement en filets.

ABONDANT. H. Mareau H. le Marocain.....	21470	kilog.	52. »
Très hâtif, vigoureux; filets tendres de 18 à 20 cent.	21471	500 gram.	26.50
	21472	200 —	11.50
	21473	100 —	6. »

Aiguille verte. Voy. H. vert aiguille.			fr. c.
Bagnolais. Voy. H. fin de Bagnols.			»
Éclipse. Voy. H. Métis.			»
Empereur de Russie (vrai) (M).....	21540	kilog.	52. »
Demi-hâtifs. Aiguilles fines, charnues.	21541	500 gram.	26.50
	21542	200 —	11.50
	21543	100 —	6. »
Fin de Bagnols. H. Bagnolais. H. nain hâtif du Roussillon (M).....	21560	kilog.	52. »
Hâtif, longs filets.	21561	500 gram.	26.50
	21562	200 —	11.50
	21563	100 —	6. »
Fin de Longs (M).....	21570	kilog.	52. »
Filets très fins, panachés noir, se formant très vite.	21571	500 gram.	26.50
	21572	200 —	11.50
	21573	100 —	6. »
Gloire de Deuil (race maraîchère) (M).....	21640	kilog.	52. »
	21641	500 gram.	26.50
	21642	200 —	11.50
	21643	100 —	6. »
Jaune cent-pour-un (extra)..	21710	kilog.	52. »
Grain petit, ovale, jaune foncé presque brun.	21711	500 gram.	26.50
	21712	200 —	11.50
	21713	100 —	6. »
de Lignereux. H. noir Idéal de Conflans. (Sélection Vilmorin.).....	21740	kilog.	52. »
Résiste très bien à la chaleur.	21741	500 gram.	26.50
	21742	200 —	11.50
	21743	100 —	6. »
Merveille de Paris. H. petit gris.....	21780	kilog.	52. »
Cosses longues et fines. Grain gris marbré.	21781	500 gram.	26.50
	21782	200 —	11.50
	21783	100 —	6. »
MÉTIS. H. Éclipse.....	21810	kilog.	52. »
Longs filets très fins. Grain panaché noir et blanc.	21811	500 gram.	26.50
	21812	200 —	11.50
	21813	100 —	6. »

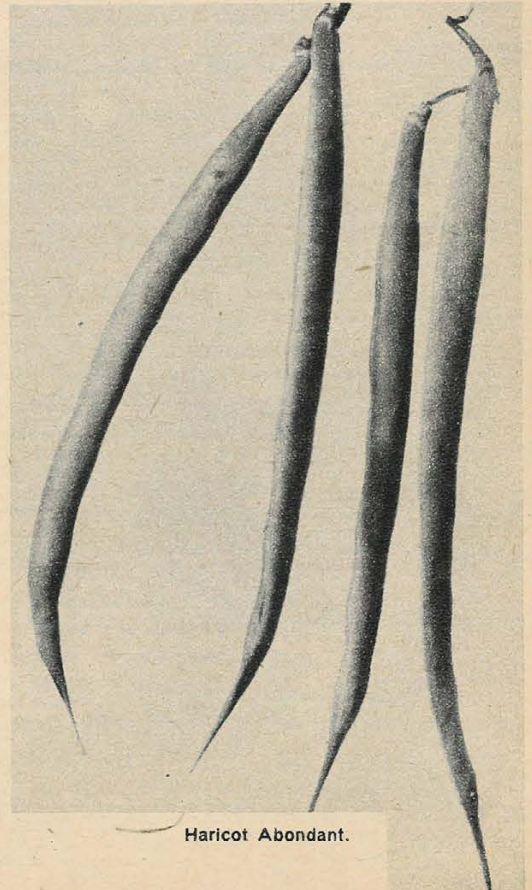

Haricot Abondant.

HARICOTS (Suite).

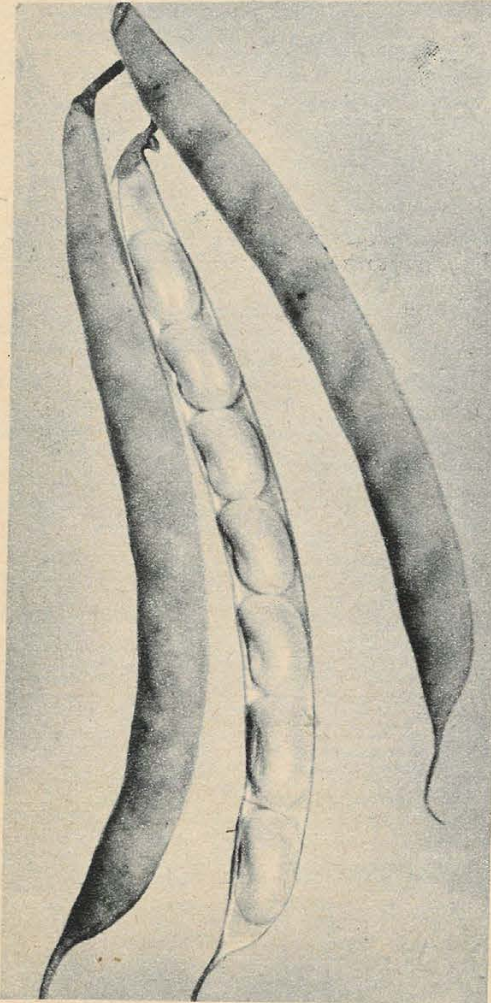

Haricot Michelet à longue cosse.

Métis noir. Voy. H. Roi des Belges.			fr. c.
⊙ noir hâtif de Belgique.....	21850	kilog.	52. »
Variété excellente.	21851	500 gram.	26.50
	21852	200 —	11.50
	21853	100 —	6. »
du Perreux (M). H. flageolet	21930	kilog.	52. »
jaune amélioré.....	21931	500 gram.	26.50
Précocité remarquable.....	21932	200 —	11.50
	21933	100 —	6. »
du Perreux blanc. Voy. H. Prodige de Courty blanc.			
Roi des Belges. H. Métis	21980	kilog.	52. »
noir, H. Triomphe d'Epizy.	21981	500 gram.	26.50
Grain noir.	21982	200 —	11.50
	21983	100 —	6. »
Marcelin (M).....	22040	kilog.	52. »
Extrême précocité, devance	22041	500 gram.	26.50
le H. Roi des Belges.	22042	200 —	11.50
	22043	100 —	6. »
SUPERMÉTIS (M).....	22080	kilog.	52. »
Variété appréciée pour la	22081	500 gram.	26.50
cueillette en vert.	22082	200 —	11.50
	22083	100 —	6. »
Triomphe d'Epizy. Voy. Roi			
des Belges.			
Triomphe de Farcy	22100	kilog.	52. »
(nouv.) (M).....	22101	500 gram.	26.50
	22102	200 —	11.50
	22103	100 —	6. »

vert aiguille (M).....	22120	kilog.	52. »
Variété précoce. Filets char-	22121	500 gram.	26.50
nus, atteignant 18 cent. de	22122	200 —	11.50
longueur.	22123	100 —	6. »

C. — Variétés naines, à écosser, pour consommer, de préférence, en grains frais ou secs.

Comtesse de Chambord. H.			
riz nain.....	22190	kilog.	35. »
Cosses nombreuses, 5-6	22191	500 gram.	18. »
grains blancs, petits.	22192	200 —	8. »
	22193	100 —	4.50
⊙ flageolet rouge (race mara-			
chère). H. Rognon de coq.	22260	kilog.	35. »
Qualité remarquable en	22261	500 gram.	18. »
grains secs.	22262	200 —	8. »
	22263	100 —	4.50
lingot. Voy. H. Suisse blanc.			
MICHELET A LONGUE			
COSSE	22320	kilog.	42. »
Plus hâtif que le H. Michelet,	22321	500 gram.	21.50
à cosses plus longues.	22322	200 —	9.50
	22323	100 —	5. »
⊙ Méridional (Vilmorin)			
(nouv.).....	22340	kilog.	55. »
Productif, précoce, ses cos-	22341	500 gram.	28. »
ses sont légèrement pa-	22342	200 —	12. »
nachées de violet.	22343	100 —	6.50
riz nain. Voy. H. Comtesse de			
Chambord.			
rognon-de-coq. Voy. H. fla-			
geolet rouge.			
sabre nain. H. très hâtif de	22350	kilog.	52. »
Hollande.....	22351	400 gram.	26.50
Cosses longues, grain	22352	200 —	11.50
blanc, très bon frais ou sec.	22353	100 —	6. »
de Soissons nain hâtif (vrai).	22390	kilog.	52. »
Grain blanc taché de jaune	22391	500 gram.	26.50
au-dessus du hile, moyen.	22392	200 —	11.50
	22393	100 —	6. »
Soissons nain à grain vert..	22410	kilog.	55. »
	22411	500 gram.	28. »
	22412	200 —	12. »
	22413	100 —	6.50
Suisse blanc. H. lingot....	22480	kilog.	35. »
Convient pour la grande	22481	500 gram.	18. »
culture.	22482	200 —	8. »
	22483	100 —	4.50
Suisse blanc hâtif.....	22500	kilog.	42. »
Plus hâtif que le précédent.	22501	500 gram.	21.50
	22502	200 —	9.50
	22503	100 —	5. »
Suisse rouge (1 ^{er} choix) ...	22550	kilog.	35. »
Grain marbré de taches lie	22551	500 gram.	18. »
de vin sur un fond rouge	22552	200 —	8. »
pâle.	22553	100 —	4.50
très hâtif de Hollande. Voy.			
H. sabre nain.			
très hâtif de Massy (Vilmor-			
in).....	22610	kilog.	52. »
Cosses faciles à écosser,	22611	500 gram.	26.50
contenant 7 beaux grains	22612	200 —	11.50
blancs, plats.	22613	100 —	6. »

4^o Nains sans parchemin ou Mangetout.

A. — Sans parchemin ou Mangetout nains, à cosses jaunes, « Haricots beurre ».

⊙ d'Alger (beurre noir) nain...	22790	kilog.	74. »
Cosses charnues, jaune-	22791	500 gram.	37.50
beurre. Hâtif.	22792	200 —	15.50
	22793	100 —	8.50
beurre aiguillette. H. Métis	22830	kilog.	69. »
beurre.....	22831	500 gram.	35. »
	22832	200 —	14.50
	22833	100 —	8. »
beurre blanc nain amélioré.	22870	kilog.	76. »
Cosses longues, doivent être	22871	500 gram.	38.50
cueillies jeunes. Grain	22872	200 —	16. »
blanc.	22873	100 —	8.50

HARICOTS (Suite).

fr. c.

beurre cent-pour-un. Voy. H.			
beurre sans rival.			
beurre de Digoïn (M)	22910	kilog.	74. »
Petites cosses nombreuses ;	22911	500 gram.	37.50
grain chamois.	22912	200 —	15.50
	22913	100 —	8.50
⊕ beurre doré	22940	kilog.	74. »
Variété hâtive à cosses très	22941	500 gram.	37.50
blanches, demi-rondes.	22942	200 —	15.50
Grain jaune.	22943	100 —	8.50
beurre Merveille du Marché.	23020	kilog.	74. »
Cosses jaunes, droites et	23021	500 gram.	37.50
effilées. Grain noir.	23022	200 —	15.50
	23023	100 —	8.50
⊕ beurre nain du Mont-d'Or ..	23060	kilog.	74. »
Cosses rondes, pleines. Vari-	23061	500 gram.	37.50
été très précoce.	23062	200 —	15.50
	23063	100 —	8.50
beurre noir à longue cosse.	23100	kilog.	74. »
Très estimé pour la culture	23101	500 gram.	37.50
en plein champ.	23102	200 —	15.50
	23103	100 —	8.50
beurre Plein-le-Panier	23140	kilog.	76. »
Vigoureux. Assez hâtif, sans	23141	500 gram.	38.50
parchemin. Grain café au	23142	200 —	16. »
lait.	23143	100 —	8.50
Beurre du Poulinat (Vilmorin.	23150	kilog.	79. »
(nouv.).....	23151	500 gram.	40. »
Supporte bien la chaleur.	23152	200 —	16.50
Grain brun noir.	23153	100 —	9. »
beurre sans rival. H. beurre	23170	kilog.	69. »
cent-pour-un	23171	500 gram.	35. »
	23172	200 —	14.50
	23173	100 —	8. »
Métis beurre. Voy. H. beurre			
aiguillette.			
ROI DES BEURRES (vrai			
(M)	23240	kilog.	79. »
Cosses jaunes vif très épaisses,	23241	500 gram.	40. »
à écorce fine, excellent.	23242	200 —	16.50
	23243	100 —	9. »

B. — Sans parchemin ou Mangetout nains, à cosses vertes, « Haricots Mangetout ».

fin de Montreux (M)	23560	kilog.	52. »
Productif. Filets fins, cylindri-	23561	500 gram.	26.50
ques, se conservant	23562	200 —	11.50
longtemps bien tendres.	23563	100 —	6. »
Mangetout du Bua (Vilmorin	23610	kilog.	74. »
(nouv.) (M).....	23611	500 gram.	37.50
Filets cylindriques, restant	23612	200 —	15.50
longtemps verts et tendres.	23613	100 —	8.50
Mangetout Enfant de Mont-	23630	kilog.	74. »
Calmé (M)	23631	500 gram.	37.50
Assez précoce et de longue	23632	200 —	15.50
production.	23633	100 —	8.50
Mangetout Saxa (M)	23640	kilog.	68. »
Belles et longues cosses,	23641	500 gram.	34.50
sans fils. Grain chamois.	23642	200 —	14.50
	23643	100 —	7.50
Mangetout extra-hâtif. H.	23650	kilog.	65. »
Baraquet du Midi.	23651	500 gram.	33. »
Hâtif. Cosses d'abord vertes,	23652	200 —	14. »
puis blanc jaunâtre.	23653	100 —	7.50
Mangetout de Falaise. Voy. H.			
mangetout extra-hâtif.			
Mangetout Phénix	23690	kilog.	74. »
Var. vigoureuse à cosses	23691	500 gram.	37.50
complètement sans fils.	23692	200 —	15.50
Grain lie de vin.	23693	100 —	8.50
Mangetout Phénix à grain	23710	kilog.	74. »
blanc	23711	500 gram.	37.50
A toutes les qualités du H.	23712	200 —	15.50
M. Phénix, s'en distingue	23713	100 —	8.50
par son grain blanc taché			
de rose à l'ombilic.			
Mangetout du Rhin. H.	23740	kilog.	65. »
Marché de Genève (M).	23741	500 gram.	33. »
Belles cosses vertes à l'état	23742	200 —	14. »
jeune. Grain brun.	23743	100 —	7.50
Mangetout roi de l'été (Vil-	23770	500 gram.	33. »
morin).....	23771	200 —	14. »
Tardif, résiste à la sèche-	23772	200 —	14. »
resse. Grain lie de vin.	23773	100 —	7.50

Nouvel Hermitage. H. Roi	23790	kilog.	65. »
des Marchés.....	23791	500 gram.	33. »
Cosses droites, bien char-	23792	200 —	14. »
nues, sans fil. Grain noir.	23793	100 —	7.50
petit carré de Caen. Voy. H.			
Prédome nain.			
Prédome nain. H. petit carré	23810	kilog.	65. »
de Caen.....	23811	500 gram.	33. »
Grain blanc, petit, ovale,	23812	200 —	14. »
arrondi. Cosse verte, char-	23813	100 —	7.50
nue.			
nain mangetout Princesse			
sans fils.....	23830	kilog.	69. »
Cosses très charnues, arron-	23831	500 gram.	35. »
diés, tout à fait sans fils ;	23832	200 —	14.50
grain blanc. Estimé dans	23833	100 —	8. »
le Nord de la France.			
⊕ Princesse nain à grosse	23840	kilog.	65. »
cosse	23841	500 gram.	33. »
Grain blanc. Cultivé davan-	23842	200 —	14. »
tage pour grain sec.	23843	100 —	7.50
Superphénix à grain blanc.	23860	kilog.	74. »
Cosses plus longues que	23861	500 gram.	37.50
celles du Phénix avec	23862	200 —	15.50
l'avantage d'un grain	23863	100 —	8.50
blanc.			
Surpasse Phénix (M)	23870	kilog.	74. »
Cosses très longues, attein-	23871	500 gram.	37.50
gnant jusqu'à 17 cent.,	23872	200 —	15.50
rondes et bien charnues.	23873	100 —	8.50
Grain rouge foncé.			

C. — Sans parchemin ou Mangetout nains, à cosses vertes, de préférence pour grains frais ou secs.

boulot nain. Voy. H. Coco			
marbré nain.			
Coco blanc nain (M)	23930	kilog.	42. »
	23931	200 gram.	9.50
	23933	100 —	5. »
Coco blanc précoce (nain			
(M)	23940	kilog.	49. »
De bonne tenue, ne file pas.	23941	500 gram.	25. »
Grain excellent.	23942	200 —	10.50
	23943	100 —	6. »
Coco marbré nain. H. de Pra-	23961	500 gram.	30.50
gue marbré nain. H. bou-	23962	200 —	13. »
lot nain. H. Coco rose nain.	23963	100 —	7. »
Coco nain rose d'Eyragues.	23980	kilog.	60. »
Très précoce, cosses jau-	23981	500 gram.	30.50
nes, lavées de rouge,	23982	200 —	13. »
tendres.	23983	100 —	7. »
Coco rose nain. Voy. H. Coco			
marbré nain.			
jaune de la Chine	24030	kilog.	42. »
Grain jaune-soufre, très bon	24031	500 gram.	21.50
frais ou sec. Variété pro-	24032	200 —	9.50
ductive.	24033	100 —	5. »

5^e HARICOTS Doliques.

⊕ Dolique Asperge	24114	50 gram.	6.50
H. asperge à rames	24115	20 —	3.50

HÉLIANTI

Rhizomes (environ 50 par			
kilog.).....		kilog.	10. »
Se consomme à la façon		500 gram.	6. »
des salsifis.		200 —	3. »

HÉRISSON

.....	24279	paquet	4. »
HYSSOPE officinale - (Graines).			
Feuilles très aromatiques	24367	10 gram.	14. »
employées comme condi-	24369	paquet	4.50
ment.			

Plants cultivés en godets.
le cent 800. » ; les dix 88. » ; la pièce 10. »

IGNAME

⊕ de Chine. " Dioscorea Batatas. "			
racines, 1 ^{re} grosseur :			
le cent 820. » ; les dix 90. » ; la pièce 10. »			
racines, 2 ^e grosseur :			
le cent 680. » ; les dix 74. » ; la pièce 8. »			
⊕ de Chine améliorée (Chappellier).			
racines, 1 ^{er} grosseur :			
le cent 1.020. » ; les dix 110. » ; la pièce 12. »			

LAITUES

gr. bl. signifie graine blanche. — gr. n. : graine noire. — gr. j. : graine jaune.

1^o Pommées printanières.

			fr. c.
rosée printanière (Vilmorin) (M)..... gr. bl.	24525	20 gram.	15. 50
Donne son maximum de rendement cultivée sous verre, mais réussit également bien en pleine terre.	24527	10 —	8. 50
	24528	5 —	5. »
	24529	paquet	3. 50
⊕ Reine de Mai (M).... gr. bl.	24573	100 gram.	48. 50
Très rustique et gardant longtemps sa belle pomme teintée de rouge, plus forte que la L. à forcer de Milly.	24574	50 —	28. »
	24575	20 —	15. »
	24577	10 —	8. 50
	24578	5 —	5. »
	24579	paquet	3. 50
⊕ gotte à graine blanche. L. gau (M).....	24805	20 gram.	15. »
Pomme petite, assez serrée, se gardant longtemps sans monter.	24807	10 —	8. 50
	24808	5 —	5. »
	24809	paquet	3. 50
⊕ gotte jaune d'or (M). gr. bl.	24865	20 gram.	15. 50
Pomme très serrée, se développant vite et se tenant longtemps.	24867	10 —	8. 50
	24869	5 —	5. »
	24869	paquet	3. 50
gotte à châssis à graine noire.	24885	20 gram.	15. 50
Variété convenant tout particulièrement pour la culture forcée.	24887	10 —	8. 50
	24888	5 —	5. »
	24889	paquet	3. 50
gotte lente à monter. gr. n.	24905	20 gram.	15. 50
Variété recommandable pour le printemps et l'été.	24907	10 —	8. 50
	24908	5 —	5. »
	24909	paquet	3. 50
gotte à graine blanche de Loos. Laitue gotte du Nord (M).....	24935	20 gram.	15. 50
Pomme volumineuse.	24937	10 —	8. 50
	24938	5 —	5. »
	24939	paquet	3. 50
gotte du Nord. Voy. L. gotte à graine blanche de Loos.			

2^o Pommées d'été et d'automne.

⊕ Batavia blonde..... gr. bl.	25105	20 gram.	17. »
Pomme très grosse, feuilles légèrement bordées de rouge. Variété tardive.	25107	10 —	9. 50
	25108	5 —	5. 50
	25109	paquet	4. »
⊕ Batavia de Paris. L. blonde géante..... gr. bl.	25135	20 gram.	17. »
Pomme tr. gr., ferme et résistant à la chaleur.	25137	10 —	9. 50
	25138	5 —	5. 50
	25139	paquet	4. »
⊕ Batavia La Brillante. gr. bl.	25205	20 gram.	17. 50
Pomme pointue, assez haute, monte tardivement.	25207	10 —	10. »
	25208	5 —	6. »
	25209	paquet	4. »
⊕ Batavia Chicon d'Auch. gr. bl.	25215	20 gram.	17. 50
25218 5 gr. 6. » 25217 10 gr. 10. »	25219	paquet	4. »
beurre à grosse pomme. graine noire.....	25237	10 gram.	8. 50
Pomme très grosse, blonde unicolore. Peut se planter très serrée. Variété lente à monter.	25238	5 —	5. »
	25239	paquet	3. 50
blonde d'été. L. royale. gr. bl.	25255	20 gram.	15. »
Excellente laitue presque toute en pomme, petite, mais productive et précocée. Très cultivée.	25257	10 —	8. 50
	25258	5 —	5. »
	25259	paquet	3. 50
⊕ blonde du Cazard (M). gr. n.	25325	20 gram.	15. »
Pomme ronde, forte et très ferme; lente à monter, restant blanche à l'intérieur. Très vigoureuse.	25327	10 —	8. 50
	25328	5 —	5. »
	25329	paquet	3. 50
blonde de Laeken. L. blonde lente à monter (M). gr. bl.	25405	20 gram.	15. »
Pomme arrondie, blonde.	25407	10 —	8. 50
Variété d'été. Lente à monter.	25408	5 —	5. »
	25409	paquet	3. 50
blonde géante. Voy. L. Batavia de Paris.			
blonde lente à monter. Voy. L. blonde de Laeken.			

			fr. c.
du Bord Jardinier (M). gr. bl.	25485	20 gram.	15. »
Vigoureuse, résiste à la maladie; peut se faire en toutes saisons. Pomme pleine, ferme.	25487	10 —	8. 50
	25488	5 —	5. »
	25489	paquet	3. 50
⊕ brune percheronne. L. rose d'été, graine noire.....	25515	20 gram.	15. 50
Rustique, hâtive; pomme serrée, résiste aux grandes chaleurs.	25517	10 —	8. 50
	25518	5 —	5. »
	25519	paquet	3. 50
⊕ Chou de Naples... gr. bl.	25545	20 gram.	17. »
Tient bien sa pomme; bonne variété pour les pays à climat chaud; a l'aspect d'un chou.	25547	10 —	9. 50
	25548	5 —	5. »
	25549	paquet	4. »
géante d'été. L. de Montluçon..... gr. j.	25565	20 gram.	15. »
Très productive, à feuilles amples et cloquées, d'un vert blond.	25567	10 —	8. 50
	25568	5 —	5. »
	25569	paquet	3. 50
⊕ Gloire de Nantes (M). gr. bl.	25595	20 gram.	15. »
Bonne Laitue, vert blond, à forte pomme; peut être plantée serrée. Lente à monter, résiste bien à la sécheresse.	25597	10 —	8. 50
	25598	5 —	5. »
	25599	paquet	3. 50
Grenobloise. L. Batavia brune Grenobloise..... gr. bl.	25625	20 gram.	17. 50
Genre Batavia; résiste remarquablement à la sécheresse.	25627	10 —	10. »
	25628	5 —	6. »
	25629	paquet	4. »
⊕ GROSSE BLONDE PAREUSEUSE..... gr. bl.	25655	20 gram.	15. »
Très grosse, très tendre et gardant longtemps la pomme.	25657	10 —	8. 50
	25658	5 —	5. »
	25659	paquet	3. 50
Grosse brune paresseuse, graine noire.....	25695	20 gram.	15. »
Rustique et productive. Pomme assez haute, compacte; teintée de brun au sommet.	25697	10 —	8. 50
	25698	5 —	5. »
	25699	paquet	3. 50
GROSSE BRUNE TÊTE. L. Trotzkopf brune. gr. bl.	25725	20 gram.	15. »
Lente à monter. Pomme vert foncé, tachée de plaques bronzées.	25727	10 —	8. 50
	25728	5 —	5. »
	25729	paquet	3. 50
Lilloise. L. sans rivale à graine noire.....	25935	20 gram.	15. »
Pomme forte, bien serrée, vert blond, très lente à monter.	25937	10 —	8. 50
	25938	5 —	5. »
	25939	paquet	3. 50



Laitue Merveille des Quatre-Saisons.

LAITUES (Suite).

POMMÉES D'ÉTÉ ET D'AUTOMNE (Suite).

Lorhois. L. du Trocadéro. gr. bl.	25995	20 gram.	fr. c.
De printemps et d'été. Réussit toujours et s'accommode de toutes les cultures.	25997	10 —	15. »
	25998	5 —	8.50
	25999	paquet	5. »
⑥ Madrilène. gr. n.	26005	20 gram.	15.50
Pomme haute, tenant de la Laitue et de la Romaine. Bonne pour le Midi.	26007	10 —	8.50
	26008	5 —	5. »
	26009	paquet	3.50
⑦ MERVEILLE DES QUATRE SAISONS.			
L. Besson rouge. gr. n.	26055	20 gram.	15. »
Bonne Laitue pour toutes saisons; passe bien l'hiver.	26057	10 —	8.50
	26058	5 —	5. »
	26509	paquet	3.50
monstrueuse ronde d'été, graine blanche.....	26085	20 gram.	15.50
Variété d'été, volumineuse, très serrée, lavée de brun au sommet.	26087	10 —	8.50
	26088	5 —	5. »
	26089	paquet	3.50
Palatine. L. rousse. gr. n.	26265	20 gram.	15. »
Une des plus rustiques, des meilleures et des moins exigeantes.	26267	10 —	8.50
	26268	5 —	5. »
	26269	paquet	3.50
La Préférée. L. Lorhois ou du Trocadéro à graine noire. L. de Perpignan... Pomme bien pleine.	26385	20 gram.	15. »
	26387	10 —	8.50
	26388	5 —	5. »
	26389	paquet	3.50
⑧ REINE DE JUILLET (M) (Vilmorin)..... gr. n.	26405	20 gram.	15.50
D'été; feuillage vert légèrement blond.	26407	10 —	8.50
	26408	5 —	5. »
	26409	paquet	3.50
Saint-Jean-l'Agneau. Voy. L. grosse brune tête.			
⑨ sans rivale gr. bl.	26515	20 gram.	15. »
Pomme blonde, ferme, de qualité excellente. Variété hâtive, lente à monter.	26517	10 —	8.50
	26518	5 —	5. »
	26519	paquet	3.50
⑩ tête de Nîmes. L. Cadrière..... gr. n.	26535	20 gram.	15.50
Lente à monter. Feuillage épais, vert brillant.	26537	10 —	8.50
	26538	5 —	5. »
	26539	paquet	3.50
L. du Trocadéro. Voy. L. Lorhois et L. La Préférée.			

3^o Pommées d'hiver.

brune d'hiver. L. rougette..... gr. bl.	26645	20 gram.	13. »
Feuilles vert tendre abondamment lavé de brun.	26647	10 —	7. »
	26648	5 —	4.50
	26649	paquet	3. »
d'hiver Nansen. gr. bl.	26655	20 gram.	13.50
Convient pour l'hiver, toute en pomme. Résiste bien au froid.	26657	10 —	7.50
	26658	5 —	4.50
	26659	paquet	3. »
d'hiver de Sélestat (M). gr. bl.	26665	20 gram.	13.50
Pomme volumineuse, se conservant longtemps ferme.	26667	10 —	7.50
	26668	5 —	4.50
	26669	paquet	3. »
d'hiver de Trémont. gr. bl.	26685	20 gram.	13.50
Pomme à feuilles d'un vert blond lavé de roux. Appelée Passion blonde.	26687	10 —	7.50
	26688	5 —	4.50
	26689	paquet	3. »
grosse blonde d'hiver Bourguignonne. gr. bl.	26705	20 gram.	13. »
Pomme grosse, arrondie, vert très blond.	26707	10 —	7. »
	26708	5 —	4.50
	26709	paquet	3. »
Passion à graine blanche. L.	26855	20 gram.	13. »
Passion, rosée à gr. bl.	26857	10 —	7. »
Pomme lavée de rouge au sommet.	26858	5 —	4.50
	26859	paquet	3. »
Passion blanche à graine noire. L. de Saint-Ilan....	26865	20 gram.	13. »
Diffère de la précédente variété par l'absence de taches rouges.	26867	10 —	7. »
	26868	5 —	4.50
	26869	paquet	3. »
Passion verte d'hiver. gr. bl.	26885	20 gram.	13. »
Une des plus rustiques des Laitues d'hiver et donnant de très bonne heure.	26887	10 —	7. »
	26888	5 —	4.50
	26889	paquet	3. »
rouge à pomme dure d'hiver. gr. bl.	26925	20 gram.	13.50
Belle et grosse laitue, très rustique. Pomme haute et grosse.	26927	10 —	7.50
	26928	5 —	4.50
	26929	paquet	3. »
rousse d'hiver (M) (Vilmorin)..... gr. bl.	26959	paquet	3. »

4^o Se coupant petites en toutes saisons. Laitues à couper. Laitues au couteau.

① blonde à couper (améliorée Parisienne). Petite L. crêpe..... gr. bl.	27015	20 gram.	fr. c.
	27017	10 —	11.50
	27018	5 —	6.50
	27019	paquet	4. »
	27019	paquet	2.50
frisée à couper gr. n.	27115	20 gram.	11. »
Rustique, très lente à monter.	27117	10 —	6. »
	27118	5 —	3.50
	27119	paquet	2.50
② frisée d'Amérique. gr. bl.	27205	20 gram.	11. »
Feuilles très ondulées, colorées de brun sur les bords. Bonne variété d'été.	27207	10 —	6. »
	27208	5 —	3.50
	27209	paquet	2.50
à feuille de chêne. gr. n.	27245	20 gram.	11. »
Feuillage vert. Semée en Mars, en place, donne rapidement un produit à consommer frais.	27247	10 —	6. »
	27248	5 —	3.50
	27249	paquet	2.50

LAITUES-ROMAINES. Chicons.

blonde hâtive de Trianon gr. bl.	27329	paquet	4. »
③ blonde maraichère. gr. bl.	27345	20 gram.	17. »
Se forme vite et tient longtemps sa pomme; s'accommode de tous les climats.	27347	10 —	9.50
	27348	5 —	5.50
	27349	paquet	4. »
④ blond lente à monter. gr. n.	27367	10 gram.	10. »
Variété très précieuse pour le Midi, où beaucoup des Romains montent rapidement.	27368	5 —	6. »
	27369	paquet	4. »
⑤ grosse blonde du Chesnay. graine blanche.....	27375	20 gram.	17.50
S'accommode de tous les climats.	27377	10 —	10. »
	27378	5 —	6. »
	27379	paquet	4. »
grise maraichère. R. plate maraichère (M)..... gr. bl.	27387	10 gram.	10. »
Race à pomme large.	27388	5 —	6. »
	27389	paquet	4. »
verte maraichère. gr. bl.	27435	20 gram.	17. »
Variété moins volumineuse que la blonde maraichère; convient pour pleine terre.	27437	10 —	9.50
	27438	5 —	5.50
	27439	paquet	4. »
Ballon. R. de Bougival. gr. n.	27615	20 gram.	17. »
Volumineuse, rustique, recommandable pour la pleine terre.	27617	10 —	9.50
	27618	5 —	5.50
	27619	paquet	4. »
Chicon des Charentes. gr. n.	27707	10 gram.	10. »
Vigoureuse, pomme haute, restant ferme longtemps; feuilles croquantes. Lente à monter.	27708	5 —	6. »
	27709	paquet	4. »
croquante d'Avignon (d'été). graine blanche.....	27755	20 gram.	17. »
Pomme allongée, à la fois ferme et tendre. Feuillage brillant.	27757	10 —	9.50
	27758	5 —	5.50
	27759	paquet	4. »

Romaines d'hiver.

pomme-en-terre. Romaine craqueuse d'hiver, gr. n.	27915	20 gram.	17. »
Feuilles très croquantes; petite pomme sur terre, courte, ferme.	27917	10 —	9.50
	27918	5 —	5.50
	27919	paquet	4. »
rouge d'hiver gr. n.	27955	20 gram.	17. »
27957 10 gr. 9.50 27958 5 gr. 5.50	27959	paquet	4. »
verte de Provence (M) (Vilmorin)..... gr. bl.	28075	20 gram.	17.50
Très vigoureuse, rustique et tenant longtemps sa pomme	28077	10 —	10. »
	28078	5 —	6. »
	28079	paquet	4. »

LAVANDE

vraie. L. vera (Graines).....	28187	10 gram.	12. »
	28189	paquet	5. »
vraie. L. vera (touffes)..... les dix. 88. »		le cent	800. »
		la pièce	10. »
Aspic. L. Spica.....	28209	paquet	5. »

LENTILLE

		fr. c.
large blonde, surchoix.....	28290	kilog. 31.50
Grain d'excellente qualité..	28291	500 gram. 16.50
	28292	200 — 7.50
verte, dite du Puy (extra)....	28440	kilog. 31.50
Grain petit, épais, vert pâle	28441	500 gram. 16.50
taché de vert foncé.	28442	200 — 7.50

MACHE. Boursette. Doucette.

ronde. M. ronde maraichère..	28643	100 gram.	19. »
Connue aussi sous le nom	28644	50 —	11. »
de race Parisienne et race	28645	20 —	6. »
de Pontoise. Rustique.	28647	10 —	3.50
Feuilles demi-dressées,	28649	paquet	2.50
d'un beau vert.			

à grosse graine. M. de			
Hollande (qualité extra)..	28703	100 gram.	35. »
Grande race, très vigou-	28704	50 —	20.50
reuse à feuilles plus	28705	20 —	11. »
larges que la précédente	28707	10 —	6. »
et bien tendre.	28709	paquet	4. »

coquille (vraie).....	28733	100 gram.	19. »
Feuilles en forme de cuiller,	28734	50 —	11. »
se recourbant parfois en	28735	20 —	6. »
forme de capuchon. Sa-	28737	10 —	3.50
lade d'un goût agréable.	28739	paquet	2.50

DE LOUVIERS.....	28753	100 gram.	19. »
Feuilles vert foncé luisant.	28754	50 —	11. »
Résistante au froid, sup-	28755	20 —	6. »
porte bien le transport.	28757	10 —	3.50
Appelée aussi Coquille de	28759	paquet	2.50
Louviens.			



Mâche de Louviens.

verte d'Étampes (à feuille			
veinée).....	28763	100 gram.	19. »
Bien rustique, formant une	28764	50 —	11. »
rosette ferme, compacte.	28765	20 —	6. »
Variété résistant au froid	28767	10 —	3.50
de façon remarquable.	28769	paquet	2.50
verte de Rouen.....	28773	100 gram.	19. »
Variété très hâtive, produc-	28774	50 —	11. »
tive, rustique et de bonne	28775	20 —	6. »
qualité. Résiste aux froids	28777	10 —	3.50
intenses.	28779	paquet	2.50

verte à cœur plein.....	28793	100 gram.	19. »
Bonne race, donnant une	28794	50 —	11. »
salade très agréable. Elle	28795	20 —	6. »
supporte très bien le	28797	10 —	3.50
transport.	28799	paquet	2.50
d'Italie. M. Régence.....	28863	100 gram.	15.50
Un peu sensible au froid.	28864	50 —	9. »
Feuilles allongées, d'un	28865	20 —	5. »
vert blond.	28867	10 —	3. »
	28869	paquet	2.50
d'Italie à feuille de laitue.....	28903	100 gram.	21.50
A feuille vert blond doré,	28904	50 —	12.50
plus large que la précé-	28905	20 —	7. »
dente. Recommandable	28907	10 —	4. »
pour la région du Midi.	28909	paquet	2.50

MARJOLAINE

ordinaire. M. à coquille.....	29147	10 gram.	14. »	
	29148	5 gr. 8.50	29149	paquet 5. »
vivace. Origan.....	29177	10 gram.	16. »	
	29178	5 gr. 9.50	29179	paquet 6. »

MÉLISSE - Melissa.

officinale. Citronnelle (Grai-	29297	10 gram.	14. »
nes).....	29298	5 —	8.50
	29299	paquet	4.50
officinale. Citronnelle (Plants)		le cent	800. »
(cultivés en godets).....		les dix	88. »
		la pièce	10. »

MELONS

1^o Melons brodés.

⊙ Ananas d'Amérique à chair	29357	10 gram.	8. »	
rouge.....	29358	5 —	5. »	
Chair rouge, assez ferme,	29359	paquet	3. »	
sucrée.				
⊙ Ananas d'Amérique à chair	29377	10 gram.	8. »	
verte.....	29378	5 —	5. »	
Fruits de la grosseur d'une	29379	paquet	3. »	
orange.				
d'Antibes blanc d'hiver.....	29427	10 gram.	9. »	
Fruit courtement ovale.	29428	5 —	5.50	
	29429	paquet	3. »	
⊙ Cavaillon espagnol.....	29627	10 gram.	8. »	
	29628	5 gr. 5. »	19629	paquet 3. »
de Malte d'hiver à chair verte.	29757	10 gram.	9. »	
	29758	5 gr. 5.50	29759	paquet 3. »
Olive d'hiver.....	29857	10 gram.	9. »	
	29859	5 gr. 5.50	29859	paquet 3. »
d'Or d'Espagne. M. jaune-				
canari.....	29877	10 gram.	9. »	
Fruit oblong, non côtelé,	29878	5 —	5.50	
jaune.	29879	paquet	3. »	
de poche.....	29897	10 gram.	9. »	
Petit fruit sphérique.....	29898	5 —	5.50	
	29899	paquet	3. »	
sucrin de Tours.....	29907	10 gram.	8. »	
Variété de pleine terre.	29908	5 —	5. »	
	29909	paquet	3. »	
⊙ vert grimpant. M. à rames...	29957	10 gram.	8. »	
Précoce, chair verte, fon-	29958	5 —	5. »	
dante.	29959	paquet	3. »	
brodé en mélange.....	30047	10 gram.	8. »	
Bon mélange des diffé-	30048	5 —	5. »	
rentes races.	30049	paquet	3. »	

EN MÊME TEMPS QUE VOS GRAINES,
Commandez-nous le

PETIT GUIDE DU JARDIN

120 pages — Nombreuses illustrations

C'est une édition

VILMORIN - ANDRIEU

Voir page 72

2° Melons Cantaloups.

			fr. c.
⊕ Cantaloup d'Alger	30107	10 gram.	9. »
Demi-hâtif; fruit de qualité régulièrement bonne.	30108	5 —	5. 50
	30109	paquet	3. »
CANTALOUP DE BELLE-GARDE. M. de Montauban.	30167	10 gram.	9. »
	30168	5 —	5. 50
Fruit oblong, court, lisse.	30169	paquet	3. »
Cantaloup noir des Carmes.	30307	10 gram.	9. »
Vert foncé; chair très rouge, sucrée et parfumée, excellente.	30308	5 —	5. 50
	30309	paquet	3. »
Cantaloup Obus.	30327	10 gram.	10. »
Fruit oblong, vert foncé; chair rouge.	30328	5 —	6. »
	30329	paquet	3. 50
Cantaloup Prescott fond blanc.	30447	10 gram.	9. »
Fruit gros, déprimé, à larges côtes; chair rouge orangé.	30448	5 —	5. 50
	30449	paquet	3. »
Cantaloup Parisien.	30507	10 gram.	10. »
Chair fondante délicatement parfumée et sucrée.	30508	5 —	6. »
	30509	paquet	3. 50
⊕ Cantaloup Prescott hâtif à châssis.	30527	10 gram.	9. »
Chair orange, épaisse, juteuse.	30528	5 —	5. 50
	30529	paquet	3. »
⊕ CANTALOUP CHARENTAIS. M. Cantaloup surin amélioré (M).	30547	10 gram.	8. »
Fruits moyens, sphériques, lisses; côtes peu marquées.	30548	5 —	5. »
	30549	paquet	3. »
Cantaloup délices de la table.	30577	10 gram.	9. »
Variété à chair savoureuse, d'un coloris rouge orangé.	30578	5 —	5. 50
	30579	paquet	3. »
Cantaloup en mélange.	30657	10 gram.	9. »
	30658	5 gr. 5. 50	3. »

PASTÈQUES. Melons d'eau.

⊕ Pastèque à chair et graines rouges.	30707	10 gram.	6. »
	30708	5 —	3. 50
	30709	paquet	2. 50
⊕ Pastèque à graine noire.	30737	10 gram.	6. »
Fruit oblong, à écorce unie.	30738	5 —	3. 50
	30739	paquet	2. 50
⊕ Pastèque à graine rouge.	30767	10 gram.	5. »
Citron de Provence. M. à confire.	30768	5 —	3. »
	30769	paquet	2. 50
⊕ Pastèque Seikon, très hâtive.	30807	10 gram.	7. »
	30808	5 gr. 4. »	30809
	30809	paquet	2. 50
⊕ Pastèque en mélange.	30837	10 gram.	5. »
	30838	5 gr. 3. »	30839
	30839	paquet	2. 50

MOUTARDE

⊕ de Chine frisée	30965	20 gram.	4. 50
-------------------	-------	----------	-------



Melon cantaloup de Bellegarde.

NAVETS

Navets potagers, longs et demi-longs.

			fr. c.
de Freneuse	31155	20 gram.	6. »
	31157	10 gr. 3. 50	31159
	31159	paquet	2. 50
de Meaux.	31204	50 gram.	11. »
31205 20 gr. 6. » 31207 10 gr. 3. 50	31209	paquet	2. 50
demi-long blanc extra-hâtif (M) (Vilmorin)	31214	50 gram.	17. 50
De première précocité, recommandable pour culture forcée.	31215	20 —	9. 50
	31217	10 —	5. »
	31219	paquet	2. 50
Marteau à châssis. Voir ci-dessus. Navet demi-blanc extra-hâtif.			
précoce de Croissy (M)...	31223	100 gram.	30. »
Très hâtif; racine longue, bien blanche, ferme et sucrée. Peut être semé d'Avril en Automne.	31224	50 —	17. 50
	31225	20 —	9. 50
	31227	10 —	5. »
	31229	paquet	2. 50
BLANC DES HALLES (M) (Vilmorin)	31233	100 gram.	19. »
Variété de pleine terre, hâtive, vigoureuse et productive.	31234	50 —	11. »
	31235	20 —	6. »
	31237	10 —	3. 50
	31239	paquet	2. 50
à forcer demi-long blanc (M). L'un des meilleurs pour forcer. Peut se semer sur couche et produire dès le printemps sans monter.	31244	50 gram.	17. 50
	31245	20 —	9. 50
	31247	10 —	5. »
	31249	paquet	2. 50
de Champigny, à collet rouge (M)	31255	20 gram.	10. 50
	31257	10 —	6. »
	31259	paquet	2. 50
⊕ DES VERTUS MARTEAU. Excellent et le plus cultivé des Navets potagers. Racine blanche, à bout arrondi; lisse, très tendre.	31273	100 gram.	20. »
	31274	50 —	11. 50
	31275	20 —	6. 50
	31277	10 gram.	3. 50
	31279	paquet	2. 50
⊕ de Viarmes	31314	50 gram.	11. »
Racine demi-longue, à collet violet. Chair sucrée, de très bon goût.	31315	20 —	6. »
	31317	10 —	3. 50
	31319	paquet	2. 50
blanc dur d'hiver (M) Peut se semer tard et être laissé en terre une partie de l'hiver.	31324	50 gram.	11. »
	31325	20 —	6. »
	31327	10 —	3. 50
	31329	paquet	2. 50
D'HIVER DE MONTESON	31334	50 gram.	11. »
Résiste au froid, peut être laissé en terre une partie de l'hiver. Racine conique à collet rouge.	31335	20 —	6. »
	31337	10 —	3. 50
	31339	paquet	2. 50
gris de Morigny	31444	50 gram.	11. »
31445 20 gr. 6. » 31447 10 gr. 3. 50	31449	paquet	2. 50
noir long sucré	31515	20 gram.	6. »
Chair blanche et sucrée. Se conserve pendant tout l'hiver.	31517	10 —	3. 50
	31519	paquet	2. 50
de Péronne. Voy. N. d'hiver de Montesson.			

Navets potagers ronds et Navets potagers plats.

blanc rond de Jersey	31594	50 gram.	11. »
31595 20 gr. 6. » 31597 10 gr. 3. 50	31599	paquet	2. 50
⊕ rond des Vertus. N. rond de Croissy	31614	50 gram.	11. »
	31615	20 —	6. »
	31617	10 gr. 3. 50	31619
	31619	paquet	2. 50
blanc globe à collet violet (race maraîchère)	31624	50 gram.	11. »
	31625	20 gram.	6. »
	31627	10 —	3. 50
	31629	paquet	2. 50
⊕ BLANC PLAT HÂTIF A FEUILLE ENTIÈRE Se distingue de la race ordinaire par ses feuilles non découpées, plus petites.	31794	50 gram.	13. »
	31795	20 —	7. »
	31797	10 —	4. »
	31799	paquet	2. 50
⊕ rouge plat hâtif à feuille entière Ces deux variétés conviennent bien pour la culture sous châssis.	31844	50 gram.	13. »
	31845	20 —	7. »
	31847	10 —	4. »
	31849	paquet	2. 50

NAVETS POTAGERS (Suite).

		fr. c.
de Milan blanc (M).....	31875	20 gram. 9.50
Le plus précoce. Racine aplatie, très lisse.	31877	10 — 5. »
	31879	paquet 2.50
de Milan rouge (M).....	31885	20 gram. 9.50
Jolie race à feuilles entières, peu abondantes.	31887	10 — 5. »
	31889	paquet 2.50

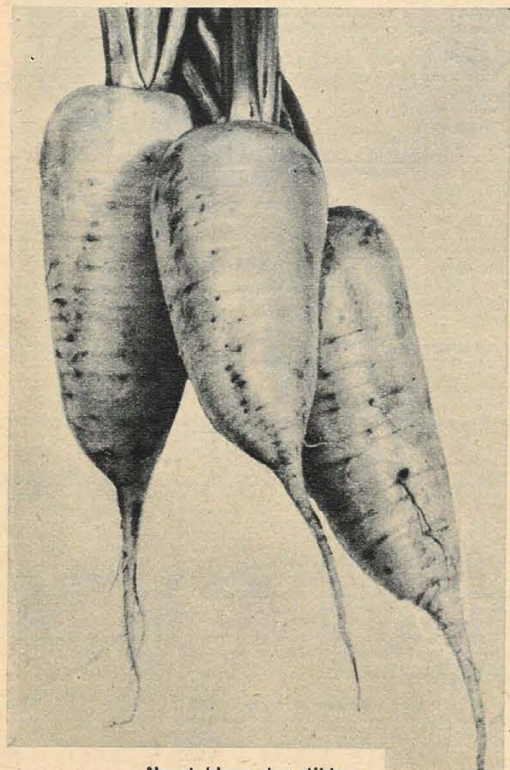

Navet blanc dur d'hiver.

		fr. c.
jaune Boule d'Or.....	31934	50 gram. 11. »
Sphérique, très lisse. Chair jaune. Excellent en arrière-saison.	31935	20 — 6. »
	31937	10 — 3.50
	31939	paquet 2.50

NAVETS FOURRAGERS

gros long d'Alsace	32363	100 gram. 10. »
Long, blanc, à collet vert.	32364	50 — 7. »
Très cultivé comme racine fourragère.	32365	20 — 3. »
	32369	paquet 2.50
rose de Verdun. Navet du Palatinat	32413	100 gram. 10. »
Long, blanc, à collet rose.	32414	50 — 7. »
	32415	20 — 3. »
	32419	paquet 2.50
d'Auvergne hâtif à collet rouge. Rave d'Auvergne hâtive à collet rouge	32573	100 gram. 9. »
	32574	50 — 5. »
	32575	20 — 3. »
	32579	paquet 2.50
d'Auvergne tardif à collet rouge. Rave d'Auvergne tardive à collet rouge	32633	100 gram. 9. »
A racine aplatie et très grosse.	32634	50 — 5. »
	32635	20 — 3. »
	32639	paquet 2.50
turnep. Rabioule	32673	100 gram. 9. »
Belle racine un peu en toupie, blanche dans la partie enterrée, à collet vert.	32674	50 — 5. »
	32675	20 — 3. »
	32679	paquet 2.50
du Limousin. Rave du Limousin	32723	100 gram. 9. »
Racine blanche, très grosse, arrondie, large et un peu déprimée.	32724	50 — 5. »
	32725	20 — 3. »
	32729	paquet 2.50
de Norfolk à collet rouge	32823	100 gram. 9. »
Diffère du N. de Norfolk blanc seulement par la coloration rougeâtre du collet.	32824	50 — 5. »
	32825	20 — 3. »
	32829	paquet 2.50
de Norfolk à collet vert	32863	100 gram. 9. »
Les Navets de Norfolk, essentiellement fourragers, réussissent surtout dans les climats frais; les semer de très bonne heure.	32864	50 — 5. »
	32865	20 — 3. »
	32869	paquet 2.50

OIGNONS

I. — Oignons blancs classés par ordre de précocité.

Les variétés précédées de :

(N) — conviennent, pour semis d'automne, surtout pour les régions froides ou au nord de la Loire.

(S) — ne conviennent, pour semis d'automne, que dans les régions Sud.

(N S) — conviennent, pour semis d'automne, pour toutes les régions.

⊕ (S) blanc Premier. O. blanc à confire	33065	20 gram. 12.50
Petit, très hâtif, voisin de Merveille de Pompéi et des types les plus hâtifs: de Barletta, etc.	33067	10 — 7. »
	33069	paquet 3. »
⊕ (S) blanc hâtif de Barletta (pour semis d'automne) (M)	33115	20 gram. 11.50
	33117	10 — 6.50
	33119	paquet 3. »
Très bonne race, des plus promptes à se former.		
(N) printanier Parisien (M) (Vilmorin)	33145	20 gram. 12.50
Le plus précoce et le plus résistant à l'hiver des O. blancs hâtifs parisiens.	33147	10 — 7. »
	33149	paquet 3. »
(N) blanc extra-hâtif des Halles (Vilmorin)	33155	20 gram. 12.50
Suit le printanier Parisien; ne gèle pas sous le climat parisien.	33157	10 — 7. »
	33159	paquet 3. »

(N) blanc très hâtif de Vaugirard	33184	50 gram. 23. »
Collet fin et feuillage peu abondant; suit à quelques jours l'O. extra-hâtif des Halles; rustique.	33185	20 — 12.50
	33187	10 — 7. »
	33189	paquet 3. »
⊕ (S) blanc hâtif de la Reine. Très recommandable pour culture de primeurs. Suit de quelques jours l'O. hâtif de Barletta.	33215	20 gram. 11.50
	33217	10 — 6.50
	33219	paquet 3. »
⊕ (N S) blanc hâtif de Paris (vrai)	33284	50 gram. 22. »
Plus gros que l'O. blanc très hâtif de Vaugirard; donne son produit 15 jours après lui. Se conserve longtemps.	33285	20 — 11.50
	33287	10 — 6.50
	33289	paquet 3. »
blanc de Bobigny. O. blanc des Vertus	33455	20 gram. 11.50
	33457	10 — 6.50
	33459	paquet 3. »
blanc gros plat d'Italie	33494	50 gram. 22. »
Très bel Oignon tendre. Semer au printemps pour récolter à l'automne. Bulbes de dimensions énormes, bien réguliers.	33495	20 — 11.50
	33497	10 — 6.50
	33499	paquet 3. »
blanc gros O. de Lisbonne ..	33525	20 gram. 8. »
Bulbe arrondi, de conservation peu prolongée. Vigoureux, se cultive pour consommer en ciboule.	33527	10 — 4.50
	33529	paquet 2.50

II. — Oignons de couleur classés par ordre alphabétique.

			fr. c.
jaune de Lescure.....	33695	20 gram.	8. »
Pour la région méridionale.	33697	10 —	4. 50
	33699	paquet	2. 50
jaune de Limoges.....	33725	20 gram.	8. »
Peut se semer d'automne,	33727	10 —	4. 50
sauf dans le Nord de la	33729	paquet	2. 50
France.			
jaune de Mazères. O. jaune			
de Toulouse.....	33745	20 gram.	8. 50
	33747	10 —	4. 50
	33749	paquet	2. 50
jaune de Mulhouse (Graines).	33834	50 gram.	14. 50
Voisin de l'O. jaune-paille	33835	20 —	8. »
des Vertus. Un des plus	33837	10 —	4. 50
gros Oignons.....	33839	paquet	2. 50
JAUNE-PAILLE DES VER-	34070	kilog.	200. »
TUS (race maraîchère)...	34072	200 gram.	47. »
Des plus recommandables	34073	100 —	25. »
pour l'approvisionnement	34074	50 —	14. 50
d'hiver.	34075	20 —	8. »
34077 10 gr. 4.50	34079	paquet	2. 50
rosé de bonne garde.....	34145	20 gram.	9. 50
34147 10 gr. 5. »	34149	paquet	3. »
rouge vif d'Août.....	34215	20 gram.	9. 50
Semer en Aout pour récol-	34217	10 —	5. »
ter l'été suivant.	34219	paquet	3. »
rouge foncé.....	34274	50 gram.	17. 50
Bulbe aplati, à collet fin;	34275	20 —	9. 50
chair d'un rouge intense.	34277	10 —	5. »
de demi-saison.	34279	paquet	3. »
rouge de Huy (rouge vif de			
Liège).....	34335	20 gram.	9. 50
Bel Oignon dur, de couleur	34337	10 —	5. »
rouge; très estimé en	34339	paquet	3. »
Belgique.			
⊕ rouge gros plat d'Italie....	34354	50 gram.	17. 50
Bulbe déprimé d'un rouge	34355	20 —	9. 50
terne. Semer d'automne;	34357	10 —	5. »
il convient pour le Midi et	34359	paquet	3. »
les pays chauds.			
rouge pâle de Niort (race	34403	100 gram.	30. »
maraîchère).....	34404	50 —	17. 50
Hâtif, productif. Se con-	34405	20 —	9. 50
serve bien.	34407	10 —	5. »
34409	paquet	3. »	
rouge rond de Toulouse.....	34455	20 gram.	10. »
Bulbe rond, recherché dans	34457	10 —	5. 50
le Sud-Ouest.	34459	paquet	3. 50

OIGNONS doux.

⊕ géant d'Espagne.....	34635	20 gram.	8. 50
Très gros bulbe, jaune pâle,	34637	10 —	4. 50
se conservant bien; bon	34639	paquet	2. 50
surtout pour le Midi.			
⊕ Espagnol. Oignon Valencia.			
Oignon de Denia.....	34673	100 gram.	26. 50
Variété très cultivée en	34675	20 —	8. 50
Espagne et dans le sud	34677	10 —	4. 50
de la France.	34679	paquet	2. 50
⊕ de Madère rond.....	34785	20 gram.	10. »
Très volumineux, rose sau-	34787	10 —	5. 50
moné. Réussit surtout en	34789	paquet	3. 50
climat chaud. Chair de sa-			
veur très douce.			

OIGNONS (bulbes).

Oignons de Mulhouse (Petits	34900	10 kilog.	au
bulbes à replanter).....	34901	500 gram.	cours
On plante 6 à 8 kilos à l'are.	34902	200 —	
	34903	100 —	
d'Égypte. O. Rocambole			
(Bulbes).....	200 —	19. »	
	100 gram.	10. »	
	50 —	6. »	

OSEILLE

large de Belleville.....	35015	20 gram.	6. 50
Feuilles amples, d'un vert	35017	10 —	3. 50
franc.	35019	paquet	2. 50
de Chambourcy.....	35075	20 gram.	7. »
Variété vigoureuse et rus-	35077	10 —	4. »
tique, à feuilles larges,	35079	paquet	3. »
d'un beau vert.			



Oignon jaune paille des Vertus.

			fr. c.
blonde de Lyon à larges	35094	50 gram.	14. »
feuilles. O. blonde géante.	35095	20 —	7. 50
Feuilles larges, rondes et	35097	10 —	4. »
blondes, de goût agréable.	35099	paquet	2. 50
monstrueuse lente à mon-	35114	50 gram.	14. 50
ter (à très larges feuilles	35115	20 —	8. »
blondes) (M).....	35117	10 —	4. 50
	35119	paquet	3. »
Oseille Épinard. Patience. O.	35144	50 gram.	11. »
des Pyrénées.....	35145	20 —	6. »
35147 10 gr. 3.50	35149	paquet	2. 50
vierge à large feuille			
(plants).....			le cent 540. »
			les dix 59. »
			la pièce 7. »
⊕ OXALIS tubéreux.			
blanc. 100 tuberc. 106. »	10 tuberc. 12. »	1 tuberc. 2. »	
jaune. 100 — 106. »	10 — 12. »	1 — 2. »	
rouge. 100 — 106. »	10 — 12. »	1 — 2. »	

PANAIS

long à couronne creuse	35243	100 gram.	7. »
Variété très productive. De	35244	50 —	4. »
même grosseur que le P.	35245	20 —	3. »
demi-long de Guernesey..	35249	paquet	2. 50
demi-long de Guernesey...	35283	100 gram.	7. »
Excellente race, à belle ra-	35284	50 —	4. »
cine longue, blanche, ren-	35285	20 —	3. »
flée, bien lisse, très nette,	35289	paquet	2. 50
à collet fin.			
rond hâtif.....	35313	100 gram.	7. »
Racine courte, en forme de	35314	50 —	4. »
toupie.	35315	20 —	3. »
	35319	paquet	2. 50

PATISSON - Bonnet d'électeur.

jaune.....	35405	20 gram.	9. 50
	35407 10 gr. 5. »	35409	paquet 3. »
⊕ orange.....	35445	20 gram.	9. 50
	35447 10 gr. 5. »	35449	paquet 3. »
blanc américain.....	35465	20 gram.	9. 50
	35467 10 gr. 5. »	35469	paquet 3. »
en mélange.....	35545	20 gram.	9. 50
	35547 10 gr. 5. »	35549	paquet 3. »

PERSILS

⊕ commun. P. simple.....	35713	100 gram.	7. »
Race ordinaire, bien parf-	35715	20 —	4. »
mée; la plus employée	35717	10 —	3. »
comme assaisonnement.	35719	paquet	2. 50
frisé. P. double.....	35763	100 gram.	10. »
Aussi parfumé que le P.	35764	50 —	6. »
commun et préférable	35765	20 —	4. »
pour garnir les plats.	35767	10 —	3. »
	35769	paquet	2. 50

PERSILS (Suite).

fr. c.

frisé vert foncé	35773	100 gram.	10. »
Feuillage beaucoup plus	35774	50 —	6. »
foncé, très parfumé et très	35775	20 —	4. »
décoratif. Recherché des	35777	10 —	3. »
amateurs.	35779	paquet	2.50
nain très frisé. P. Perfection..	35853	100 gram.	10. »
Remarquable par la fi-	35854	50 —	6. »
nesse des découpures de	35855	20 —	4. »
ses feuilles.	35857	10 —	3. »
	35859	paquet	2.50
à grosse racine, gros, hâtif..	35895	20 gram.	4. »
	35897	10 —	3. »
	35899	paquet	2.50
à grosse racine, long, tardif..	35935	20 gram.	4. »
	35937	10 —	3. »
	35939	paquet	2.50

PE-TSAI - Chou de Chine.

⊗ amélioré	36045	20 gram.	6. »
	36049	paquet	3. »

PHYSALIS. Voy. Alkékéngé.

PIMENTS. Poivron.

⊗ rouge long ordinaire	36185	20 gram.	11.50
Fruits longs, pendants, effi-	36187	10 —	6.50
lés, de saveur assez forte.	36188	5 —	4. »
	36189	paquet	3. »
rouge long de Cavailon (Vil-	36217	10 gram.	7. »
morin) (M)	36218	5 —	4. »
Fruits rouge-caroubier très	36219	paquet	3. »
vif, pendants, d'une sa-			
veur douce.			
⊗ de Cayenne (long, étroit)...	36245	20 gram.	11.50
Saveur forte et brûlante.	36247	10 —	6.50
	36248	5 gr. 4. »	
	36249	paquet	3. »
du Chili	36307	10 gram.	6.50
Variété la plus cultivée pour	36308	5 —	4. »
mettre dans les bocaux de	36309	paquet	3. »
Cornichons.			
⊗ carré doux d'Amérique (M) .	36415	20 gram.	16. »
Fruits rouge intense. Saveur	36417	10 —	9. »
douce.	36418	5 —	5.50
	36419	paquet	3.50
⊗ Ruby King	36435	20 gram.	16. »
De saveur régulièrement	36437	10 —	9. »
douce.	36438	5 —	5.50
	36439	paquet	3.50
⊗ doux d'Espagne (M)	36475	20 gram.	16. »
Bonne variété productive, à	36477	10 —	9. »
fruits très doux.	36478	5 —	5.50
	36479	paquet	3.50
⊗ géant de Chine	36517	10 gram.	11.50
Fruit énorme, rouge vif,	36518	5 —	7. »
saveur douce.	36519	paquet	4.50
⊗ Mammoth jaune d'or	36677	10 gram.	12.50
	36678	5 gr. 7.50	
	36679	paquet	4.50

PIMPRENELLE

petite	36954	50 gram.	7. »
	36959	paquet	3. »

PISSENLITS. Dent-de-Lion.

ordinaire.....	37055	20 gram.	31.50
Variété extrêmement vigou-	37057	10 —	17.50
reuse, des plus estimées.	37058	5 —	10.50
	37059	paquet	5. »
vert de Montmagny (amé-	37075	20 gram.	31.50
lioré)	37077	10 —	17.50
Se prêtant très bien à l'étio-	37078	5 —	10.50
lage.	37079	paquet	5. »
à cœur plein, amélioré	37105	20 gram.	31.50
Feuilles nombreuses, en	37107	10 —	17.50
touffe bien pleine	37108	5 —	10.50
	37109	paquet	5. »
AMÉLIORÉ TRÈS HATIF.	37205	20 gram.	31.50
P. amélioré à larges	37207	10 —	17.50
feuilles. P. géant à forcer.	37208	5 —	10.50
	37209	paquet	5. »
amélioré géant. P. Chicorée..	37227	10 gram.	17.50
Touffe fournie de feuilles	37228	5 —	10.50
longues, fortes, dressées,	37229	paquet	5. »
dentelées.			

POIREAUX

fr. c.

⊗ gros court du Midi. P. court			
d'été	37303	100 gram.	21.50
Belle et bonne variété, hâ-	37304	50 —	12.50
tive, pour l'été et l'au-	37305	20 —	7. »
tomne, à pied assez long	37307	10 —	4. »
et gros.	37308	5 —	3. »
	37309	paquet	2.50
⊗ de Nice	37313	100 gram.	25. »
La variété la plus résistante	37314	50 —	14.50
au ver dans les pays	37315	20 —	8. »
chauds.	37317	10 —	4.50
	37318	5 gr. 3. »	
	37319	paquet	2.50
très long d'hiver (de Paris)...	37363	100 gram.	26.50
Variété bien distincte, très	37364	50 —	15.50
longue et mince ; résistant	37365	20 —	8.50
à l'hiver.	37367	10 —	4.50
	37368	5 —	3. »
	37369	paquet	2.50
long de Mézières	37393	100 gram.	25. »
Très belle race, bien fran-	37394	50 —	14.50
chement d'hiver et des	37395	20 —	8. »
plus appréciées.	37397	10 —	4.50
	37398	5 —	3. »
	37399	paquet	2.50
de Gennevilliers. P. Brif-	37403	100 gram.	26.50
faut	37404	50 —	15.50
Variété résistant bien à	37405	20 —	8.50
l'hiver. Pied long, blanc et	37407	10 —	4.50
gros, de qualité excel-	37408	5 —	3. »
lente.	37409	paquet	2.50
Briffaut. Voir ci-dessus P. de			
Gennevilliers.			
⊗ jaune du Poitou (très gros) ..	37413	100 gram.	30. »
Précoce ; des plus recom-	37414	50 —	17.50
mandables pour l'été et	37415	20 —	9.50
l'automne.	37417	10 —	5. »
	37419	paquet	2.50
d'Elbeuf (M)	37423	100 gram.	26.50
Précoce. Pied aminci au lieu	37424	50 —	15.50
d'être renflé, rendant l'ar-	37425	20 —	8.50
rachage facile.	37427	10 —	4.50
	37429	paquet	2.50
géant précoce (M) (Vilmo-			
rin)	37433	100 gram.	26.50
Peut être consommé en	37434	50 —	15.50
plants avant les autres	37435	20 —	8.50
variétés. Résistant aux	37437	10 —	4.50
froids, il monte aussi tar-	37438	5 —	3. »
divement à graine.	37439	paquet	2.50



Poireau géant de Verrières.

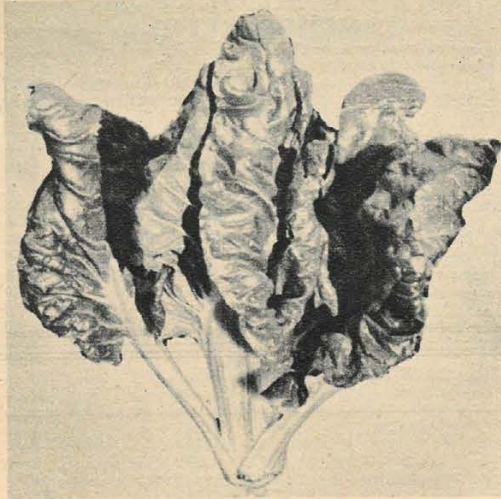

Poirée blonde à carde blanche.

POIREAUX (Suite).

			fr. c.
⊗ très gros de Rouen.....	37463	100 gram.	25. »
Très lent à monter à graine.	37464	50 —	14. 50
Convient aussi bien pour	37465	20 —	8. »
l'hiver que pour l'au-	37467	10 —	4. 50
tomne.	37468	5 —	3. »
	37469	paquet	2. 50
⊗ monstrueux de Carentan .	37533	100 gram.	25. »
Hâtif à se former ; énorme ;	37534	50 —	14. 50
encore plus gros que le	37535	20 —	8. »
précédent et aussi très	37537	10 —	4. 50
rustique. Pour l'automne,	37538	5 —	3. »
l'hiver.	37539	paquet	2. 60
GÉANT DE VERRIÈRES	37563	100 gram.	26. 50
(M) (Vilmorin).....	37564	50 —	15. 50
Supporte l'hiver sous le cli-	37565	20 —	8. 50
mat de Paris ; très propre	37567	10 —	4. 50
aussi à la culture forcée.	37568	5 —	3. »
	37569	paquet	2. 50

POIRÉES. Bette.

blonde commune. Bette-	37623	100 gram.	10. 50
Epinard	37624	50 —	6. 50
37625 20 gr. 3. 50	37629	paquet	2. 50
verte à couper	37643	100 gram.	10. 50
37644 50 gr. 6. 50	37645	20 —	3. 50
	37649	paquet	2. 50
de Paris (vert foncé à carde	37653	100 gram.	11. 50
blanche, race maraîchère)	37654	50 —	7. »
(Vilmorin) (NOUV.).....	37655	20 —	3. 50
	37659	paquet	3. »
⊗ BLONDE A CARDE	37663	100 gram.	11. 50
BLANCHE (race de	37664	50 —	6. 50
Lyon.	37665	20 —	3. 50
	37669	paquet	2. 50
Lucullus (frisée blonde à	37703	100 gram.	11. 50
carde blanche)	37704	50 —	6. 50
Feuilles blondes, très clo-	37705	20 —	3. 50
quées.	37709	paquet	2. 50
Suisse (verte, frisée, à	37713	100 gram.	11. 50
carde blanche)	37714	50 —	7. »
37715 20 gr. 3. 50	37719	paquet	3. »

POIS

(Classés par ordre de précocité.)

1^o Pois à écosser, à rames.

A. — Variétés à grain rond.

			fr. c.
Rapide (à cosse foncée)....	37850	kilog.	48. 50
Hauteur 80 cent. Var. la plus	37851	500 gram.	25. »
hâtive. Grain blanc ver-	37852	200 —	10. 50
dâtre.	37853	100 —	6. »
Prince Albert (vrai)	37900	kilog.	44. »
Haut. 90 cent. Se prête très	37901	500 gram.	23. »
bien à la culture de pri-	37902	200 —	10. »
murs en pleine terre.	37903	100 —	5. 50
Surprise du Marché	37910	kilog.	48. 50
Haut. 90 cent.....	37911	500 gram.	25. »
37912 200 gr. 10. 50	37913	100 —	6. »
Express Alaska	37980	kilog.	43. 50
Haut. 1 m. 10.	37981	500 gram.	22. 50
37982 200 gr. 9. 50	37983	100 —	5. 50
très hâtif d'Arras. P. Roi des	37950	kilog.	46. 50
Précoces. P. Saxa. P. ser-	37951	500 gram.	24. »
pette de Mai.....	37952	200 —	10. »
	37953	100 —	5. 50
Express à longue cosse.	37970	kilog.	44. »
P. le Généreux.....	37971	500 gram.	23. »
37972 200 gr. 10. »	37973	100 —	5. 50
Caractacus	38020	kilog.	44. »
Haut. 90 cent. Blanc. Pres-	38021	500 gram.	23. »
que aussi hâtif que le P.	38022	200 —	10. »
Prince Albert.	38023	100 —	5. 50
Quarante-deux de Sar-	38160	kilog.	44. »
celles amélioré	38161	500 gram.	23. »
Haut. 1 m. 20. Grain blanc.	38162	200 —	10. »
	38163	100 —	5. 50
Michaux de Hollande	38200	kilog.	43. »
Haut. 1 m. 20. Grain blanc.	38201	500 gram.	22. 50
38202 200 gr. 9. 50	38203	100 —	5. 50
Michaux ordinaire (de Paris).	38280	500 kilog.	43. »
P. Sainte-Catherine	38281	500 gram.	22. 50
Haut. 1 m. 30.	38282	200 —	9. 50
	38283	100 —	5. 50
Serpette de Paris. A grain	38310	kilog.	48. 50
vert (Vilmorin) (M).....	38311	500 gram.	25. »
	38312	200 —	10. 50
	38313	100 —	6. »
SERPETTE GUILLO-	38330	kilog.	48. 50
TEAUX. P. Merveille	38331	500 gram.	25. »
d'Etampes amélioré (M)	38332	200 —	10. 50
(Vilmorin).....	38333	100 —	6. »
du Cordon bleu (Sélection du	38370	kilog.	46. 50
P. Roi des Conserves) ..	38371	500 gram.	24. »
Haut. 1 m. 30. Cosses en ser-	38372	200 —	10. »
pette.	38373	100 —	5. 50
d'Auvergne amélioré. P.	38480	kilog.	43. »
pette	38481	500 gram.	22. 50
Haut. 1 m. 60. Blanc. Excel-	38482	200 —	9. 50
lente race rustique.	38483	100 —	5. 50
Roi des Serpettes (M).....	38510	kilog.	43. »
Haut. 1 m. 30. Intermédiaire	38511	500 gram.	22. 50
comme précocité entre	38512	200 —	9. 50
serpette Guilloteaux et	38513	100 —	5. 50
serpette amélioré à longue			
cosse.			

B. — Variétés à grain ridé.

Gradus	38720	kilog.	46. 50
Haut. 1 mètre.	38721	500 gram.	24. »
38722 200 gr. 10. »	38723	100 —	5. 50
SÉNATEUR	38840	kilog.	44. »
Haut. 80 cent. Grains verts	38841	500 gram.	23. »
très tendres, sucrés. A	38842	200 —	10. »
semi-ramés.	38843	100 —	5. 50
Union Jack. P. Sénateur	38780	kilog.	44. »
vert.....	38781	500 gram.	23. »
38782 200 gr. 10. »	38783	100 —	5. 50
Téléphone à rames	38860	kilog.	46. »
Hauteur 1 m. 25.	38861	500 gram.	24. »
38862 200 gr. 10. »	38863	100 —	5. 50
Duc d'Albany	38960	kilog.	46. »
Haut. 1 m. 40.	38961	500 gram.	24. »
38962 200 gr. 10. »	38963	100 —	5. 50

POIS (Suite).

		fr. c.
Roi des Halles. P. Alderman. P. Amiral Dewey ..	38990	kilog. 46. »
Haut. 1 m. 50	38991 500 gram.	24. »
	38992 200 —	10. »
	38993 100 —	5.50
Le Délicieux (Vilmorin)	39010	kilog. 46. »
Haut. 1 m. 75 à 1 m. 80.	39011 500 gram.	24. »
	39012 200 gr. 10. »	39013 100 —
		5.50
Fondant sucré (Vilmorin) ...	39030	kilog. 49.50
Hauteur 1 m. 75.	39031 500 gram.	25.50
	39032 200 gr. 11. »	39033 100 —
		6. »
ridé de Knight sucré	39040	kilog. 46.50
Haut. 1 m. 80.	39041 500 gram.	24. »
	39042 200 gr. 10. »	39043 100 —
		5.50

2° Pois à écosser, nains.

A. — Variétés à grain rond.

nain extra-hâtif à châssis. P. de Grâce amélioré.....	39170	kilog. 48.50
	39171 500 gram.	25. »
	39172 200 gr. 10.50	39173 100 —
		6. »
très hâtif d'Annonay (nain).	39180	kilog. 46. »
Haut. 35 cent.	39181 500 gram.	24. »
	39182 200 gr. 10. »	39183 100 —
		5.50
nain hâtif l'Unique	39190	kilog. 43.50
Haut. 20 à 30 cent. Hâtif.	39191 500 gram.	22.50
	39192 200 gr. 9.50	39193 100 —
		5.50
PETIT PROVENÇAL	39220	kilog. 46. »
Haut. 40 cent. Hâtif.	39221 500 gram.	24. »
	39222 200 gr. 10. »	39223 100 —
		5.50
du Chemin long. Pois n° 4.	39230	kilog. 43.50
Haut. 45 cent. Grain blanc.	39231 500 gram.	22.50
	39232 200 gr. 9.50	39233 100 —
		5.50
nain Couturier	39200	kilog. 46. »
Haut. 45 cent.	39201 500 gram.	24. »
	39202 200 gr. 10. »	39203 100 —
		5.50
nain hâtif amélioré. P. Lévéque amélioré	39380	kilog. 46. »
Haut. 70 à 80 cent.	39381 500 gram.	24. »
	39382 200 —	10. »
	39383 100 —	5.50
nain serpette cent-pour-un.	39490	kilog. 44. »
Haut. 60 cent.	39491 500 gram.	23. »
	39492 200 gr. 10. »	39493 100 —
		5.50
Orgueil du Marché	39510	kilog. 46. »
Haut. 60 cent.	39511 500 gram.	24. »
	39512 200 gr. 10. »	39513 100 —
		5.50
Unica	39520	kilog. 26. »
Recherché pour conserves.	39521 500 gram.	14. »
Haut. 55-60 cent.	39522 200 —	6. »
	39523 100 —	3.50
Plein-le-Panier. P. Fillbasket.	39530	kilog. 43.50
Haut. 80 cent.	39531 500 gram.	22.50
	39532 200 —	9.50
	39533 100 —	5.50
Gladiateur	39540	kilog. 43.50
Haut. 70 cent. Vert.	39541 500 gram.	22.50
	39542 200 —	9.50
	39543 100 —	5.50
de Clamart nain hâtif	39550	kilog. 44. »
Haut. 70 cent. Cosses courtes, nombreuses et bien pleines.	39551 500 gram.	23. »
	39552 200 —	10. »
	39553 100 —	5.50

B. — Variétés à grain ridé.

Merveille d'Amérique.....	39630	kilog. 46.50
Très nain, 35 cent. de haut.	39631 500 gram.	24. »
	39632 200 gr. 10. »	39633 100 —
		5.50
Merveille de Kelvedon. P.	39650	kilog. 46. »
Gloire du Midi. P. Côte d'Azur (M).....	39651 500 gram.	24. »
Haut. 40 cent. environ.	39652 200 —	10. »
	39653 100 —	5.50
Gloire de Witham. P. Mer-	39660	kilog. 46. »
veille de Witham.....	39661 500 gram.	24. »
Haut. 40 cent.	39662 200 —	10. »
	39663 100 —	5.50
⊗ serpette nain vert. P. William	39720	kilog. 46. »
Hurst	39721 500 gram.	24. »
Haut. 35 cent. Très productif.	39722 200 —	10. »
	39723 100 —	5.50

		fr. c.
Superbe (Laxton)	39730	kilog. 46. »
Hâtif. Haut. 50 cent.	39731 500 gram.	24. »
	39732 200 gr. 10. »	39733 100 —
		5.50
Téléphone nain. P. Daisy....	39760	kilog. 44. »
Haut. 50 cent.	39761 500 gram.	23. »
	39762 200 gr. 10. »	39763 100 —
		5.50
Progrès (Laxton)	39710	kilog. 46.50
Hâtif. Haut. 45 cent.	39711 500 gram.	24. »
	39712 200 gr. 10. »	39713 100 —
		5.50
Prodige	39820	kilog. 44. »
Variété voisine du Lincoln.	39821 500 gram.	23. »
	39822 200 gr. 10. »	39823 100 —
		5.50
LINCOLN. P. Sénateur vert.	39840	kilog. 44. »
Haut. 60 cent., rappelant le le P. Sénateur.	39841 500 gram.	23. »
	39842 200 —	10. »
	39843 100 —	5.50
Triomphe des Halles	39830	kilog. 49.50
	39831 500 gram.	25.50
	39832 200 gr. 11. »	39833 100 —
		6. »

3° Pois sans parchemin ou Mangetout à rames.

sans parchemin de 40 jours.	40040	kilog. 54. »
Haut. 1 m. 10. Très hâtif.	40041 500 gram.	28. »
	40042 200 —	12. »
	40043 100 —	6.50
sans parchemin hâtif à large cosse	40060	kilog. 58. »
Haut. 1 m. 30.	40061 500 gram.	30. »
	40062 200 —	12.50
	40063 100 —	7. »
sans parchemin Corne-de-bélier, grand à fleur blanche.....	40120	kilog. 54.50
Haut. 1 m. 60.	40121 500 gram.	28. »
	40122 200 —	12. »
	40123 100 —	6.50
sans parchemin fondant de Saint-Désirat	40160	kilog. 54.50
Haut. 1 m. 50.	40161 500 gram.	28. »
	40162 200 —	12. »
	40163 100 —	6.50
⊗ sans parchemin géant à très large cosse	40200	kilog. 54.50
Fleur violette. Haut. 1 m. 60.	40201 500 gram.	28. »
	40202 200 —	12. »
	40203 100 —	6.50



Pois Petit Provençal.

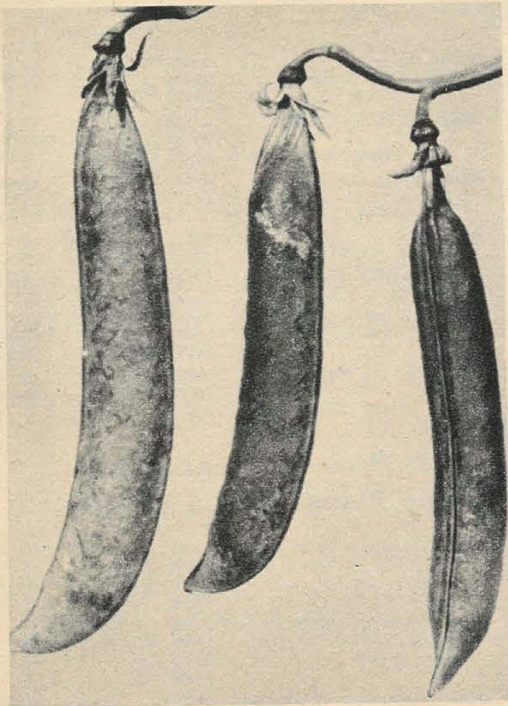

Pois Lincoln.

POIS (Suite).

**4^o Pois sans parchemin
ou Mangetout nains.**

			fr. c.
sans parchemin très nain	40280	kilog.	54.50
hâtif à châssis.....	40281	500 gram.	28. »
Haut. 30 cent. Pour châssis.	40282	200 —	12. »
	40283	100 —	6.50
Carouby (nain Mangetout à larges cosses). P. de Maussane.....	40300	kilog.	54. »
	40301	500 gram.	28. »
	40302	200 —	12. »
	40303	100 —	6.50
Mangetout demi-nain De- bève.....	40360	kilog.	58. »
	40361	500 gram.	30. »
Précocité moyenne.	40362	200 —	12.50
	40363	100 —	7. »

VILMORIN-ANDRIEUX

présente

LE PETIT GUIDE DU JARDIN

Édition 1945

DES CONSEILS PRATIQUES
POUR LE POTAGER
LE JARDIN D'AGRÈMENT
— LE VERGER —

Prix..... 34. »

POMMES DE TERRE

TUBERCULES

Avis important. — Nous sommes désormais autorisés à vendre des pommes de terre de semence dans tous les départements français, à titre de détaillant, c'est-à-dire pour toute quantité n'excédant pas 200 kilogrammes.

D'autre part, pour toutes quantités supérieures, nous pouvons expédier dans les dix-huit départements suivants, où nous sommes agréés comme grossiste-destinataire :

- | | |
|-------------------|-------------------|
| Aisne, | Nièvre, |
| Aube, | Oise, |
| Bouches-du-Rhône, | Saône-et-Loire, |
| Côte-d'Or, | Seine, |
| Eure, | Seine-et-Marne, |
| Eure-et-Loir, | Seine-et-Oise, |
| Loir-et-Cher, | Seine-Inférieure, |
| Loiret, | Somme, |
| Marne, | Yonne. |

RÉGLEMENTATION. — La vente des pommes de terre de semence étant strictement contingentée, nous sommes dans l'obligation de n'accepter aucun ordre qui ne soit accompagné du bon d'achat réglementaire :

Pour les AGRICULTEURS : bon de livraison (bon vert) remis par les mairies aux agriculteurs imposés par le ravitaillement général (les mairies peuvent également délivrer des bons de livraison « pour cultures vivrières » aux agriculteurs non imposés).

Pour les COLLECTIVITÉS (agréées par arrêté préfectoral aux termes de la loi du 30 novembre 1941) : bon d'achat délivré par la Direction des Services Agricoles du Département où est situé le terrain.

Pour les JARDINS FAMILIAUX : tichets PC de la carte de jardinage.

VARIÉTÉS DISPONIBLES. — Nous ne disposerons que de contingents tout à fait réduits en variétés très hâtives : Belle de Fontenay, Sharpe's Express, Sharpe's Victor, Hollande de Roscoff, Viola.

Certaines variétés très demandées ne sont, pour ainsi dire, plus cultivées en raison de leur mauvais état sanitaire ou de leur rendement insuffisant, Rosa et Saucisse par exemple.

Nous avons pu cependant nous en procurer quelques lots de premier choix qui nous permettront de satisfaire une partie des ordres que nous recevrons pour ces deux espèces.

Enfin, nous disposerons de tonnages importants dans les variétés suivantes :

- Ackersegen (Abondance de Metz),
- Alpha,
- Bintje (Dikke Muizen),
- Carnea,
- Étoile du Léon (Fluke de Saint-Pol-de-Léon),
- Flava,
- Flourball (Reine des Sables),
- Institut de Beauvais,
- Ostbote,
- Royal Kidney (Royale anglaise),
- Voran.

PLANTS GERMÉS. — Prière de nous consulter pour les pommes de terre germées en caissettes, les difficultés actuelles ne nous permettant pas de fournir certaines variétés.

PRIX. — Prix officiels fixés par le Ministère de l'Agriculture et le Groupement National Interprofessionnel des Semences.

POTIRON

⊗ jaune gros (de Paris)	40725	20 gram.	7. »
De bonne conservation.	40727	10 —	4. »
	40729	paquet	2.50
Mammoth	40745	20 gram.	7. »
Énormes fruits jaune pâle.	40747	10 —	4. »
	40749	paquet	2.50
⊗ ROUGE VIF D'ÉTAMPES.	40765	20 gram.	8. »
Très volumineux.	40767	10 —	4.50
	40769	paquet	3. »
Nicaise	40785	20 gram.	8. »
Plus petit que P. rouge vif d'Étampes.	40787	10 —	4.50
	40789	paquet	3. »
gris de Boulogne	40805	20 gram.	8. »
Très gros, de longue garde.	40807	10 —	4.50
	40809	paquet	3. »
turban du Natal	40845	20 gram.	8. »
De taille réduite.	40847	10 —	4.50
	40849	paquet	3. »
vert d'Espagne	40885	20 gram.	8. »
Variété de longue conservation.	40887	10 —	4.50
	40889	paquet	3. »
bronzé de Montlhéry	40905	20 gram.	8. »
	40907	10 gr. 4.50	40909
		paquet	3. »
en mélange	40925	20 gram.	7. »
	40927	10 —	4. »
	40929	paquet	2.50

POURPIER

⊗ vert	41005	20 gram.	6.50
Plante à tige épaisse, charnue, s'étalant sur le sol.	41007	10 —	3.50
	41009	paquet	2.50
⊗ doré à large feuille	41084	50 gram.	16. »
D'un port plus trapu, plus ramassé que celui des autres pourpiers.	41085	20 —	8.50
	41087	10 —	5. »
	41089	paquet	2.50
⊗ Glaciale	41107	10 gram.	14.50
	41108	5 gr. 8.50	41109
		paquet	4. »

RADIS

1° Radis de tous les mois.

Radis à forcer ronds.

⊗ à forcer Gaudry (M)	41173	100 gram.	22.50
Rose carmin vif, à grand bout blanc. Variété recommandable pour pleine terre et châssis.	41174	50 —	13. »
	41175	20 —	7. »
	41177	10 —	4. »
	41179	paquet	2.50
⊗ à forcer rond écarlate hâtif (M)	41183	100 gram.	21.50
Racine d'un coloris très vif, ferme et d'un goût très agréable.	41184	50 —	12.50
	41185	20 —	7. »
	41187	10 —	4. »
	41189	paquet	2.50
à forcer rond écarlate à bout blanc (M)	41203	100 gram.	» »
Racine petite, sphérique, rouge écarlate à bout blanc.	41204	50 —	» »
	41205	20 —	7. »
	41207	10 —	4. »
	41209	paquet	2.50
à forcer rouge globe. R. globe écarlate.	41213	100 gram.	22.50
Bien uniformément coloré de rouge vif. Se prête très bien à la culture en pleine terre.	41214	50 —	13. »
	41215	20 —	7. »
	41217	10 —	4. »
	41219	paquet	2.50

Radis ronds.

Cerise (Vilmorin)	41223	100 gram.	22. »
Bon à consommer quand la racine atteint la grosseur d'une belle cerise. Ne creuse pas.	41224	50 —	12.50
	41225	20 —	7. »
	41227	10 —	4. »
	41229	paquet	2.50
⊗ rond rose hâtif	41283	100 gram.	21.50
Chair bien blanche, feuillage court et ramassé. Hâtif, réussit très bien cultivé en terreau.	41284	50 —	12.50
	41285	20 —	7. »
	41287	10 —	4. »
	41289	paquet	2.50

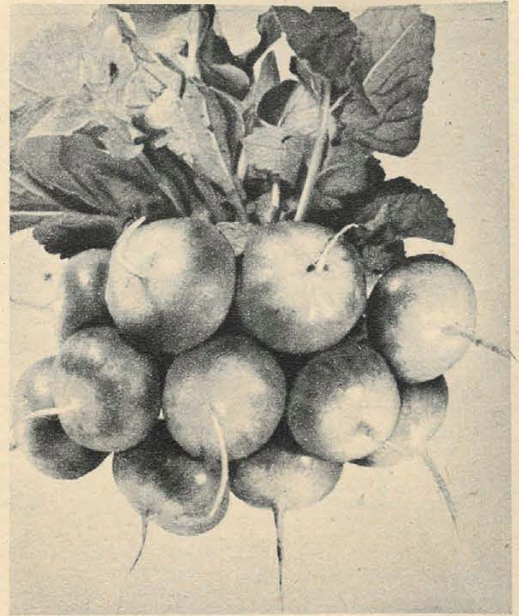

Radis rond rose à bout blanc. R. National.

⊗ ROND ROSE A BOUT BLANC. R. National....	41363	100 gram.	21.50
Extrêmement prompt à se former, convient pour pleine terre.	41364	50 —	12.50
	41365	20 —	7. »
	41367	10 —	4. »
	41369	paquet	2.50
rond rose à grand bout blanc, race Maraichère. R. Sparkler (M).....	41373	100 gram.	21.50
	41374	50 —	12.50
	41375	20 —	7. »
	41377	10 gr. 4. »	41379
		paquet	2.50
de Sézanne. R. rond rose à très grand bout blanc....	41393	100 gram.	21.50
Le bout blanc occupe la moitié de la racine.	41394	50 —	12.50
	41395	20 —	7. »
	41397	10 —	4. »
	41399	paquet	2.50

Radis à forcer demi-longs.

à forcer demi-long écarlate très hâtif (M)	41673	100 gram.	21.50
Jolie race très précoce. Racine ovoïde, très prompte à se former.	41674	50 —	12.50
	41675	20 —	7. »
	41677	10 —	4. »
	41679	paquet	2.50
à forcer demi-long écarlate à bout blanc (M)	41683	100 gram.	21.50
Convient admirablement aux cultures de primeurs.	41684	50 —	12.50
	41685	20 —	7. »
	41687	10 —	4. »
	41689	paquet	2.50

Radis demi-longs.

de 18 jours (M)	41713	100 gram.	22. »
Rose, bout blanc bien marqué, se développe très vite. Le plus précoce des Radis de pleine terre.	41714	50 —	12.50
	41715	20 —	7. »
	41717	10 —	4. »
	41719	paquet	2.50
d'Orléans demi-long carminé à grand bout blanc (M)	41773	100 gram.	22. »
Racine demi-longue. Très précoce, de bonne qualité.	41774	50 —	12.50
	41775	20 —	7. »
	41777	10 —	4. »
	41779	paquet	2.50
Pernot clair à grand bout blanc (M) (Vilmorin)	41793	100 gram.	21.50
De pleine terre, hâtif, court, rouge clair à reflet écarlate.	41794	50 —	12.50
	41795	20 —	7. »
	41797	10 —	4. »
	41799	paquet	2.50
Pernot rouge à bout blanc. Demi-long, hâtif, à bout blanc prononcé.	41823	100 gram.	21.50
	41824	50 —	12.50
	41825	20 —	7. »
	41827	10 gr. 4. »	41829
		paquet	2.50

RADIS (Suite).

fr. c.

DEMI-LONG ROSE A			
BOUT BLANC , race de Paris (M).....	41853	100 gram.	21.50
Extrêmement précoce; réussit bien sur couche ou en terrain.	41854	50 —	12.50
	41855	20 —	7. »
	41857	10 —	4. »
	41859	paquet	2.50
demi-long écarlate hâtif (M).	41934	50 gram.	12.50
Chair ferme, saveur douce.	41935	20 —	7. »
	41937	10 gr. 4. »	41939
		paquet	2.50
rond écarlate géant. R.	41983	100 gram.	22. »
géant beurre.....	41984	50 —	12.50
Pour l'été, intermédiaire entre les Radis de tous les mois et les Radis d'été.	41985	20 —	7. »
Sphérique, atteint la grosseur d'une belle noix.	41987	10 —	4. »
	41989	paquet	2.50

RADIS LONGS, RAVES

Rave rose longue. R. saumonée.....	42603	100 gram.	21.50
	42604	50 —	12.50
Chair tendre, presque transparente.	42605	20 —	7. »
	42607	10 —	4. »
	42609	paquet	2.50
Rave rose à bout blanc.....	42643	100 gram.	21.50
Droite, longue, régulièrement effilée. Lente à croquer.	42644	50 —	12.50
	42645	20 —	7. »
	42647	10 —	4. »
	42649	paquet	2.50
Rave écarlate à bout blanc. R. d'Amiens.....	42703	100 gram.	21.50
Race précoce; racine de couleur vive et de saveur excellente.	42704	50 —	12.50
	42705	20 —	7. »
	42707	10 —	4. »
	42709	paquet	2.50
Rave à forcer blanche transparente. R. Glaçon.	42713	100 gram.	21.50
Variété précoce. Racine d'un blanc laiteux transparent.	42714	50 —	12.50
	42715	20 —	7. »
	42717	10 —	4. »
	42719	paquet	2.50

2° Radis d'été.

blanc demi-long de Strasbourg. R. de l'Hôpital...	42004	50 gram.	12.50
D'un goût piquant sans être fort.	42005	20 —	7. »
	42007	10 —	4. »
	42009	paquet	2.50
blanc rond d'été.....	42044	50 gram.	12.50
Racine légèrement piquante; consommer jeune.	42045	20 —	7. »
	42047	10 —	4. »
	42049	paquet	2.50
blanc géant d'été. R. de Stuttgart.....	42084	50 gram.	12.50
	42085	20 —	7. »
	42087	10 gr. 4. »	42089
		paquet	2.50
rond jaune d'or hâtif.....	42124	50 gram.	12.50
Chair fine et ferme, piquante. Amélioration du R. jaune d'été.....	42125	20 —	7. »
	42127	10 —	4. »
	42129	paquet	2.50
d'été jaune d'or ovale.....	42184	50 gram.	12.50
Hâtif, franchement jaune.	42185	20 —	7. »
	42187	10 gr. 4. »	42189
		paquet	2.50
gris d'été long de Colmar..	42223	100 gram.	22. »
Conique allongé; chair blanche, de saveur très agréablement piquante.	42224	50 —	12.50
	42225	20 —	7. »
	42227	10 —	4. »
	42229	paquet	2.50
Noir long d'été.....	42284	50 gram.	12.50
Racine lisse, cylindrique, obtuse à l'extrémité. Chair blanche.	42285	20 —	7. »
	42287	10 —	4. »
	42289	paquet	2.50

3° Radis d'hiver.

blanc de Russie.....	42364	50 gram.	12.50
	42365	20 gr. 7. »	42369
		paquet	2.50
noir gros long d'hiver.....	42443	100 gram.	21.50
Le plus cultivé des Radis d'hiver et un des meilleurs. Racine cylindrique, de bonne conservation..	42444	50 —	12.50
	42445	20 —	7. »
	42447	10 —	4. »
	42449	paquet	2.50
noir gros rond d'hiver.....	42483	100 gram.	» »
Chair blanche, très serrée, ferme et piquante; le plus fort, comme saveur, de tous les radis.	42484	50 —	» »
	42485	20 —	» »
	42487	10 —	» »
	42489	paquet	» »

fr. c.

rose d'hiver de Chine.....	42523	100 gram.	22. »
Racine cylindrique obtuse; peau rose très viv; chair blanche.	42524	50 —	12.50
	42525	20 —	7. »
	42527	10 —	4. »
	42529	paquet	2.50
Violet d'hiver de Gournay..	42563	100 gram.	21.50
Goût moins piquant que celui des autres variétés d'hiver.	42564	50 —	12.50
	42565	20 —	7. »
	42567	10 —	4. »
	42569	paquet	2.50

RAIFORT

sauvage (Petites racines).....		kilog.	80. »
(Ne produit pas de graines.)		500 gram.	41. »
		200 —	17. »
		100 —	9. »
Champêtre amélioré.....		100 gram.	14. »
		20 gr. 4.50	2.50

RAIPONCE

cultivée.....	42909	paquet	4. »
RAVES. Voy. Navet-Rave et Radis long.			
Le nom de Raves, donné en même temps à certains Navets et aux Radis longs, amène parfois des confusions lors de l'exécution des commandes.			
Nous prions donc nos Clients de vouloir bien spécifier de quel genre de Raves il s'agit: Navets ou Radis.			

RHUBARBE

hybride Florentin.....	43057	10 gram.	3.50
	43058	5 gr. 3. »	43059
		paquet	2.50
Mitchell's Royal Albert.....	43077	10 gram.	3.50
	43078	5 gr. 3. »	43079
		paquet	2.50
à côté rouge.....	43087	10 gram.	3.50
	43088	5 gr. 3. »	43089
		paquet	2.50
ondulée d'Amérique.....	43107	10 gram.	3.50
	43108	5 gr. 3. »	43109
		paquet	2.50
en mélange.....	43175	20 gram.	6. »
	43177	10 gr. 3.50	43178
		5 gr. 3. »	43179
		paquet	2.50
officinale (vraie).....	43267	10 gram.	3.50
	43268	5 gr. 3. »	43269
		paquet	2.50
de Montreuil (plants) (touffes).		le cent	800. »
		la pièce	10. »

ROMARIN

officiel. "Rosmarinus"			
(graines).....	43369	paquet	5. »
officiel (plants).....		le cent	1020. »
		la pièce	12. »

ROQUETTE

Roquette cultivée (Eruca sativa).....	43425	20 gram.	4.50
	43429	paquet	2.50
RUTABAGA. Voy. Chou-navet rutabaga.			

SALSIFIS

blanc.....	43504	50 gram.	33.50
Racines assez belles et lisses si le terrain est bien préparé. Fleur bleu violacé.	43505	20 —	17.50
	43507	10 —	9.50
	43509	paquet	5.50
blanc amélioré. S. géant de Russie. S. Sandwich Island.....	43514	50 gram.	33.50
Belle amélioration du Salsifis blanc, à racines plus nettes.	43515	20 —	17.50
	43517	10 —	9.50
	43519	paquet	5.50
Mammoth, à très grosse racine.....	43524	50 gram.	41. »
Racines plus grosses et à feuillage plus ample que chez le Salsifis blanc.	43525	20 —	21. »
	43527	10 —	11.50
	43529	paquet	7. »
SALSIFIS noir. Voy. Scorsonère.			
SARRIETTE			
commune. S. annuelle.....	43589	paquet	4. »
vivace. S. montana (graines).	43627	10 gram.	15. »
	43629	paquet	4. »
vivace. S. montana (plants) (cultivés en godets).....		le cent	800. »
		les dix	88. »
		la pièce	10. »

SAUGE

officinale. " Salvia " (graines)	43687	10 gram.	10. »
	43689	paquet	5. »
officinale (plants) (cultivés en godets).....		le cent	800. »
		les dix	88. »
		la pièce	10. »

SCOLYME. « Scolymus. »

⊗ d'Espagne-Guernina (en Algérie).....	43765	20 gram.	8.50
	43767	10 —	4.50
	43769	paquet	3. »

SCORSONÈRE Salsifis noir.

noire. Salsifis noir.....	43823	100 gram.	70.50
La racine, laissée en terre, reste encore tendre après la 1 ^{re} année de végétation.	43824	50 —	41. »
	43825	20 —	21. »
	43827	10 —	11.50
	43829	paquet	7. »

NOIRE GÉANTE DE RUS-SIE (améliorée).....	43853	100 gram.	75. »
Très belle amélioration du Salsifis noir.	43854	50 —	44. »
	43855	20 —	22.50
	43857	10 —	12.50
	43859	paquet	7.50

SERPOLET. Voy. Thym.

SOJA

⊗ Tokio noir nain	43922	200 gram.	au
	43923	100 —	cours

TÉTROGONE

⊗ cornue. Épinard de la Nouvelle-Zélande.....	44064	50 gram.	10.50
La tétragone cornue est cultivée pour remplacer l'Épinard pendant l'été.	44065	20 —	6. »
	44069	paquet	3. »

THYM

⊗ ordinaire (graines).....	44105	20 gram.	38.50
Feuilles très aromatiques.	44107	10 —	21.50
44108 5 gr. 12.50	44109	paquet	4.50
ordinaire (touffettes).....		le cent	540. »
les dix 59. »		la pièce	7. »
d'hiver.....	44135	20 gram.	38.50
44137 10 gr. 21.50 44138 5 gr. 12.50	44139	paquet	4.50
Serpolet.....	44158	5 gram.	12.50
	44159	paquet	4.50

TOMATES. Pommes d'amour.

1^o Variétés naines et précoces.

précoce des Halles (Vilmorin).	44237	10 gram.	13. »
De première saison, fruits écarlates, bien lisses.	44238	5 —	8. »
	44239	paquet	4.50
⊗ Première (Vilmorin).....	44257	10 gram.	13. »
Tomates à fruits lisses.	44258	5 —	8. »
	44259	paquet	4.50
⊗ Reine des hâtives (de pleine terre).....	44277	10 gram.	11.50
Résiste à la maladie.	44278	5 —	7. »
	44279	paquet	4. »
⊗ Pierrette (race Vilmorin) (M).	44297	10 gram.	11.50
Une des meilleures pour la pleine terre.	44298	5 —	7. »
	44299	paquet	4. »
de Marmande (race Vilmorin) (M).....	44327	10 gram.	11.50
Variété très hâtive.	44328	5 —	7. »
	44329	paquet	4. »
Profusion (Vilmorin) (M) ...	44447	10 gram.	11.50
Nombreux bouquets de 8 à 15 fruits moyens.	44448	5 —	7. »
	44449	paquet	4. »

2^o Variétés à gros fruits.

⊗ MERVEILLE DES MARCHÉS.....	44477	10 gram.	11.50
Productive, vigoureuse, bien résistante à la maladie.	44478	5 —	7. »
	44479	paquet	4. »
⊗ Marglobe	44487	10 gram.	11.50
Beaux fruits écarlate vif, bien lisses. Vigoureuse.	44488	5 —	7. »
	44489	paquet	4. »
⊗ Trophy, rouge grosse lisse.	44507	10 gram.	11.50
Belle race, à chair pleine; très estimée; résiste à la chaleur.	44508	5 —	7. »
	44509	paquet	4. »

TOMATES (Suite).

			fr. c.
⊗ des Alliés (Vilmorin).....	44527	10 gram.	11.50
Fruits ronds, lisses, d'une grosseur au-dessus de la moyenne.	44528	5 —	7. »
	44529	paquet	4. »
⊗ ponderosa écarlate	44577	10 gram.	11.50
Fruits de dimensions énormes, bien lisses, pleins.	44578	5 —	7. »
	44579	paquet	4. »
⊗ Mikado écarlate.....	44597	10 gram.	11.50
Pour conserves en fruits coupés en deux.	44598	5 —	7. »
	44599	paquet	4. »

3^o Variétés à fruits

petits ou moyens, ronds ou lisses.

⊗ Joffre. T. Export	44657	10 gram.	15. »
Hâtive, nombreuses grappes de fruits bien fermes.	44658	5 —	9. »
	44659	paquet	4.50
⊗ Sans pareille (Vilmorin)....	44707	10 gram.	17.50
Beaux fruits d'environ 100 grammes, sphériques.	44708	5 —	10.50
	44709	paquet	4.50

4^o Variétés demi-hâtive, à gros fruits côtelés.

⊗ rouge grosse de Châteaurenard	44717	10 gram.	10. »
Pour culture hâtive. De pleine terre dans le Midi de la France.	44718	5 —	6. »
	44719	paquet	3.50

5^o Variétés italiennes, à petits fruits.

Excellentes variétés dont les petits fruits, de très bonne conservation pour l'hiver, se conservent en grappes.

cerise	44737	10 gram.	15. »
44738 5 gr. 9. »	44739	paquet	4.50
poire	44757	10 gram.	15. »
44758 5 gr. 9. »	44759	paquet	4.50
San Marzano.....	44797	10 gram.	15. »
44798 5 gr. 9. »	44799	paquet	4.50
Roi Humbert (vraie)	44817	10 gram.	10. »
44818 5 gr. 6. »	44819	paquet	3.50
jaune grosse lisse	44837	10 gram.	15. »
44838 5 gr. 9. »	44839	paquet	4.50

TOPINAMBOUR

fuseau Vilmorin (Nouvelle sélection).....	100 kilog.	au
Tubercules rosés.....	10 kilog.	cours

VERS..... 44909 paquet 4. »

WITLOOF. Voy. Chicorée de Bruxelles.



Tomate merveille des marchés.

GRAINES DE PLANTES OFFICINALES ET CONDIMENTAIRES

		fr.	c.			fr.	c.
ABSINTHE							
officinale. (Graines).....		100 gram.	50. »				
Plante employée en distil- lerie et pharmacie.	45105	20 gram.	15.50				
officinale. (Plants) (cultivés en godets).....	45109	paquet	4. »				
		le cent	800. »				
		les dix	88. »				
		la pièce	10. »				
ACHE							
de montagne	45189	paquet	4. »				
ANETH							
officinal	45389	paquet	3. »				
Graine condimentaire, pour conserves.							
ANGÉLIQUE							
officinale (Graines)	45425	20 gram.	9.50				
officinale (Plants).....	45429	paquet	3. »				
		le cent	540. »				
		les dix	59. »				
		la pièce	7. »				
ANIS							
vert. Pimpinella Anisum.....	45469	paquet	» »				
ARMOISE							
commune. Artemisia	45579	paquet	3. »				
BARDANE							
commune	45749	paquet	» »				
BELLADONE							
officinale. Atropa.....	45829	paquet	3. »				
BOUILLON-BLANC							
	45929	paquet	» »				
BOURRACHE							
officinale	45975	20 gr.	9.50				
	45979	paquet	3. »				
CAMOMILLE							
ordinaire. Camomille offi- cinale.....	46169	paquet	4. »				
Romaine à fleur simple. C. officinale	46199	paquet	8. »				
des pharmaciens. Camomille Romaine à fleur double. Plants cultivés en godets. La C. Romaine à fleur double (A. nobilis flore pleno) ne produit pas de graines; se multiplie par divisions.		le mille	800. »				
		le cent	88. »				
		la pièce	10. »				
CHARDONNETTE							
Les inflorescences de cette plante sont employées comme substance présu- rante pour faire cailler le lait.....	46359	paquet	4.50				
CITRONNELLE							
Verveine Citronnelle.....	92750	le cent	1.200. »				
Plants cultivés en godets..		les dix	128. »				
		la pièce	14. »				
COCHLEARIA							
officinal	46569	paquet	3.50				
CORIANDRE							
cultivé			manque				
COURGE							
pour pharmacie		kilog.	» »				
FENOUIL							
doux. F. long.....	47055	20 gram.	6. »				
GERMANDRÉE							
Petit-Chêne	47209	paquet	3. »				
GUIMAUVE							
officinale (Graines)	47369	paquet	3.50				
officinale (Plants).....		le cent	540. »				
		les dix	59. »				
		la pièce	7. »				
HOUBLON							
cultivé	47489	paquet	6. »				
MAUVE							
officinale	47809	paquet	3. »				
MENTHE							
Pouliot. (Graines).....	47959	paquet	5. »				
de chat. (Graines).....	48009	paquet	4. »				
poivrée. (Plants).....		le cent	540. »				
Pour distillation.		les dix	59. »				
		la pièce	7. »				
verte. (Plants).....		le cent	540. »				
Pour infusions.		les dix	59. »				
		la pièce	7. »				
MILLEPERTUIS							
officinal	48109		manque				
MOURON							
des oiseaux	48239	paquet	3. »				
PAVOT							
blanc. P. à opium	48379	paquet	3. »				
PENSÉE							
sauvage.....	48409	paquet	5.50				
PYRÈTHRE							
de Dalmatie. P. de Willemot.	48609	paquet	3. »				
RÉGLISSE							
officinale (Gousses).....	48659		manque				
officinale (Plants).....			manque				
RUE							
officinale	48727	10 gram.	10. »				
	48729	paquet	3.50				
SAPONAIRE							
officinale	48879	paquet	3.50				
officinale (Plants).....	94528	le cent	470. »				
		les dix	52. »				
		la pièce	6. »				
STRAMOINE							
Pommé épineuse.....	49159		manque				
VALÉRIANE							
officinale (Graines)	49359	paquet	4. »				
officinale (Plants).....	94686	le cent	470. »				
		les dix	59. »				
		la pièce	7. »				
VÉRONIQUE							
officinale	49549	paquet	4. »				
VERVEINE							
officinale	49659	paquet	4. »				

PLANTES INDUSTRIELLES et ÉCONOMIQUES

CAMELINE au cours

CHANVRE. — Chênevis.

⊙ commun au cours
 ⊙ d'Anjou manque
 ⊙ de Piémont (vrai) (1^{er} choix) manque

CHARDON au cours

⊙ à foulon ou à bonnetier....
 CHÈNEVIS. Voir Chanvre..

CHICORÉE A CAFÉ

La Productive..... le kg. 165. »
 Race vigoureuse, à fort rendement, riche en matière sèche.

COLZA Chou-colza.

de printemps ou de Mars... au cours
 de printemps Koubja de Russie au cours
 d'hiver ordinaire au cours
 d'hiver parapluie au cours

HOUBLON

en graines nettes..... manque

JUTE

Chanvre de Calcutta..... manque

LIN

⊙ à grosse graine manque
 commun au cours
 de Riga (vrai) manque
 de Riga (récolté en France) manque

MOUTARDE

blanche au cours
 noire d'Alsace au cours

N. B. — Les graines oléagineuses ou contingentées seront délivrées et facturées conformément aux taxes et réglementations en vigueur.

NAVETTE

d'hiver. Rabette..... au cours
 d'été. N. quarantaine..... au cours

ORTIE

de Chine argentée manque

PAVOT ŒILLETTE

⊙ blanc. P. à opium manque
 ⊙ Œillette bleue. P. bleu au cours
 aveugle

PSYLLIUM

⊙ Plantago Psyllium. Graine de Pucés..... au cours

SÉSAME

⊙ d'Orient (à grain jaune).... manque

SOJA

⊙ jaune extra hâtif..... au cours

SOLEIL

⊙ grand ou Tournesol au cours
 ⊙ grand de Russie. S. à une fleur. S. monstre..... au cours

TABAC

⊙ d'Amérique White Burley. Nous rappelons que le culture des Tabacs ne peut être faite qu'avec l'autorisation de l'Administration des Tabacs. au cours

TOPINAMBOUR

⊙ ordinaire..... au cours
 ⊙ Patate (Vilmorin) au cours
 ⊙ blanc amélioré au cours
 ⊙ fuseau Vilmorin (Nouvelle sélection) au cours

GRAINES FOURRAGÈRES

Les prix de nos **graines fourragères** correspondent à des qualités de tout premier choix, dont le nettoyage et l'épuration ont été portés au maximum dans nos magasins pourvus des derniers perfectionnements techniques.

Toutes nos graines sont vendues **sans Cuscute** et les puretés et facultés germinatives sont au minimum celles exigées pour les normes légales.

APPLICATION DES PRIX : Les prix aux 100 kg. sont applicables à partir de 50 kg. (Pour les commandes inférieures 50 kg., la majoration normale des prix sera appliquée.)

Tous les prix indiqués ci-dessous sont susceptibles de variations et ne sont donnés qu'à titre indicatif. Nos livraisons seront facturées au cours pratiqué au moment de l'expédition.

	100 k. fr. c.	10 k. fr. c.	kilog. fr. c.		100 k. fr. c.	10 k. fr. c.	kilog. fr. c.
AJONC				FÉVEROLE			
Jonc marin, Lande, Thuie, Genêt épineux, etc.....				d'hiver.....			manque
Nain, A, petit, Thuie fine.				de printemps de Picardie, grosse			au cours
				de printemps de Lorraine, petite			au cours
ALPISTE				GENÊT			
Criblé. Graine de Canarie. Graine d'oiseau. Millet long				Commun. G. à balais.....	» »	» »	170. »
BERSIM. Voir Trèfle d'Alexandrie.				ÉPINEUX. Voir Ajonc.			
BOURGOGNE. Voir Sainfoin.				GESSE			
ESPARCETTE. Voir Sainfoin.				Cultivée. G. blanche, lentille d'Espagne.....			manque
				Vivace des Bois améliorée.			manque

	100 k. fr. c.	10 k. fr. c.	kilog. fr. c.
JAROSSE			
Jarat. Gesse chiche.....		au cours	
d'Auvergne. Lentille à une fleur. Jarousse.....		au cours	
JONC MARIN. Voir Ajonc.			
LENTILLON			
de Mars. Lentille à la Reine. d'hiver rouge. Lentille petite rouge.....		au cours	
		manque	
LOTIER			
Corniculé.....	11.700. »	1.200. »	125. »
Velu.....		au cours	
blanc.....		manque	
jaune. L. Luteus.....		manque	
bleu. V. Varius.....		manque	
Fourrager vivace.....		au cours	
LUPULINE. Voir Minette.			
LUZERNE. — Medicago Sativa.			
de Provence (surchoix)....	8.500. »	870. »	89. »
des Marais (surchoix)....	8.500. »	870. »	89. »
de Pays ou de Poitou (sur- choix).....	8.300. »	850. »	87. »
Haute tige dite Flamande..	8.500. »	870. »	89. »
Rustique. M. média.....		manque	
MÉLILOT			
de Sibérie.....	» »	178. »	22. »
Officinal (à fleur jaune), M. des avoines.....		manque	
MILLEFEUILLE			
Graines nettes.....		manque	
MINETTE			
Lupuline (1 ^{er} choix décorti- quée).....		au cours	
En cosses.....		au cours	
ORTIE			
Dioïque.....		manque	
MOUTARDE			
blanche.....		au cours	
noire d'Alsace.....		au cours	
PIMPRENELLE			
ordinaire. P. grande.....		au cours	

	100 k. fr. c.	10 k. fr. c.	kilog. fr. c.
PLANTAIN			
des prés. P. Lanceolata. Rib Grass.....	1.580. »	178. »	20. »
Grand P. Major (appelé aussi Plantain des oiseaux).....		manque	
POIS			
gris de printemps Brisaille		au cours	
gris d'hiver.....		manque	
SAINFOIN			
Simple. Bourgogne, Espar- cette.....		au cours	
A deux coupes.....		au cours	
d'Espagne. Sulla (graine décortiquée).....		manque	
SERRADELLE			
cultivée.....		manque	
SPERGULE			
ordinaire.....		manque	
SULLA. Voir Sainfoin d'Es- pagne.			
TRÈFLE VIOLET			
du Nord français (sur- choix).....		au cours	
de Bretagne gros grain (surchoix).....		au cours	
Flamand (rustique et très vigoureux).....		au cours	
TRÈFLE INCARNAT			
hâtif à fleur rouge. Fa- rouche extra.....		au cours	
tardif rouge (surchoix)....		au cours	
tardif à fleur blanche.....		au cours	
TRÈFLE BLANC NAIN			
		au cours	
TRÈFLE HYBRIDE			
		au cours	
TRÈFLE JAUNE			
		au cours	
TRÈFLE D'ALEXANDRIE			
		manque	
Vesce.			
commune de printemps... d'hiver.....		au cours	
velue. V. des sables. Vicia Villosa.....		au cours	
à fleur blanche. V. de Hon- grie.....		manque	
écarlate.....		manque	

GRAMINÉES, PRAIRIES ET PATURES

AGROSTIS

d'Amérique. (Graines nettes).....	manque
fin.....	manque
traçant	manque
vulgaire. A. commun.....	manque

AVOINE. — Avena.

Élevée. Voir Fromental.	
jaunâtre pure (vraie).....	au cours
jaunâtre (mêlée).....	au cours

BROME. — Bromus.

des prés	au cours
doux	au cours
⊗ pinné. Brome-Chiendent..	manque
⊗ de Schrader.....	manque
inermé.....	manque

CANCHE.

élevée. Aira caespitosa....	manque
flexueuse	manque

CRÉTELLE

des prés	manque
----------------	--------

CYNODON Dactylon.

⊗ Bermuda Grass	manque
-----------------------	--------

DACTYLE

pelotonné.....	au cours
----------------	----------

FENASSE des Alpes.

Mélange de Dactyle, Fromental, Brome des prés, etc.....

Prix suivant valeur des composants.

FÉTUQUE

des prés	au cours
élevée.....	manque
ovine	manque
durette	manque
⊗ rouge.....	manque
traçante (vraie).....	manque
à feuille menue	manque
hétérophylle	manque

FLÉOLE

des prés	100 k. fr. c.	10 k. fr. c.	kilog. fr. c.
	6.250. »	645. »	67. »

FLOUVE

odorante vivace (vraie).	manque
Anthoxanthum odoratum..	manque

FROMENTAL

⊗ Avoine élevée (surchoix extra)	au cours
HERBE DES BERMUDES. Voir Cynodon.	
HERBE DE GUINÉE. Voir Panis élevé.	
HERBE DU SOUDAN. Voir Sorgho.	
HERD-GRASS. Voir Agrostis d'Amérique.	

HOUQUE

laineuse (surchoix extra)..	manque
laineuse (1 ^{re} qualité)	manque

LAWN-GRASS

divers. Voir pages suivantes.

PANIS

⊗ élevé. Herbe de Guinée...	manque
-----------------------------	--------

PASPALE

⊗ Paspalum dilatatum.....	manque
---------------------------	--------

PATURIN

des prés	manque
⊗ comprimé. P. du Canada..	manque
commun	manque
des bois.....	manque
annuels.....	manque
des Monts géants	manque

RAY-GRASS

anglais	au cours
d'Italie (1 ^{re} qualité)	au cours
d'Italie (surchoix extra), re-criblé	au cours
RED TOP GRASS. Voir Agrostis d'Amérique.	

ROSEAU

des sables. Oyat. Gourbet.	manque
TIMOTHY. Voir Fléole.	

VULPIN. — Apopecurus.

⊗ des prés. A. pratensis....	manque
------------------------------	--------

GRAINES DE PRAIRIES ET PATURES

Nous consulter.

GAZONS, PELOUSES et TERRAINS de SPORT

RAY-GRASS

C'est avec le **Ray-Grass anglais** qu'on établit de jolis gazons en bonnes terres bien exposées.

Toutefois, pour avoir une pelouse bien unie, bien fournie et durable, il faut une bonne préparation du terrain, un semis fait par un semeur exercé, puis donner les soins d'entretien nécessaires, à savoir : des tontes répétées pour ne pas laisser monter à graines, des arrosages fréquents, sans omettre le roulage, les engrais, le terreautage. Ressemer chaque année les parties clairsemées.

RAY-GRASS anglais ou d'Écosse.

RAY-GRASS de Pacey.

au cours

manque

RAY-GRASS d'Italie;

qualité extra..... au cours
(surchoix)..... au cours

LAWN-GRASS (Gazons rustiques)

Mélanges spéciaux ne réclamant ni soins particuliers, ni arrosages réguliers, contenant du Ray-Grass anglais pour garnir promptement le terrain, et des Graminées rustiques et durables : agrostis, fétuques, paturins, etc., qui remplaceront le Ray-Grass à mesure qu'il disparaîtra. Semer 150 à 300 kilos à l'hectare.

LAWN-GRASS n° 200

pour terrain sec (surchoix extra) ..	100 kilog.	7.400. »
	10 —	760. »
	1 —	78. »
	500 gram.	40. »
	200 —	18.50

LAWN-GRASS n° 210

pour terre humide (surchoix extra) ..	100 kilog.	7.800. »
	10 —	800. »
	1 —	82. »
	500 gram.	42. »
	200 —	19. »

LAWN-GRASS n° 220

pour terrain à l'ombre (surchoix extra).....	100 kilog.	7.600. »
	10 —	780. »
	1 —	80. »
	500 gram.	41. »
	200 —	18. »

LAWN-GRASS n° 230

⊕ spécial pour le Midi et les pays à été chaud et sec (1) (surchoix extra).....	100 kilog.	9.100. »
	10 —	930. »
	1 —	95. »
	500 —	49. »
	200 —	22. »

TERRAINS DE SPORTS

Compositions établies par des spécialistes en vue des différents emplois. (Prix sur demande.)

Dès le début de l'essor pris par les Sports, nous avons consacré des études particulières, poursuivies méthodiquement à la création des terrains exigés par chacun d'eux. Grâce à elles, nous sommes en mesure d'aménager des terrains pouvant rivaliser à tous points de vue avec les plus réputés de France et de l'étranger.

Chaque année nous recevons de nombreuses demandes de renseignements : pour y répondre, nous offrons des Mélanges spéciaux, appropriés aux diverses destinations et aux terrains à ensemençer. Les compositions que nous offrons sont préparées avec les plantes que de nombreuses expériences ont démontré être les meilleures pour ces emplois en proportions diverses, suivant leur destination. Les graines de ces Graminées proviennent des meilleures sources et possèdent toutes les qualités requises pour l'établissement de Terrains de Sports.

Nous sommes, du reste, toujours à votre disposition pour étudier tous cas spéciaux et préparer les compositions appropriées aux divers usages. Sur demande, un expert, **professionnel en green keeping**, pourra se rendre sur place pour vous donner les conseils utiles, tant pour la création et l'aménagement de ces terrains, que pour l'entretien et la remise en état des Gazons de ces Terrains de Sports.

ÉPOQUES DU SEMIS. — Les meilleures époques de semis sont Septembre et Mars. Les Gazons semés en Septembre seront utilisables au printemps suivant ; ceux semés en Mars, vers la fin de l'été.

Nous pouvons fournir des **Compositions spéciales de Gazons** convenant :

1° Pour pays à climat tempéré ; 2° pour le Midi et les pays à été chaud et sec.

Champs d'aviation et Champs de courses	} Prix sur demande.
Haras	
Terrains de Cricket et de Football.....	
Terrains de Golf (Départ ou Tees).....	
— (Pelouse d'arrivée ou Greens)	
— (Parcours ou Fairway)	
— (Hors Parcours ou Rough).....	
— (Bunkers, etc.).....	
Terrains de Polo	
Courts de tennis et Jeu de Boules, etc	

Couverts de Chasse et de Gibier. — Nous sommes aussi à la disposition de nos Clients en ce qui concerne les compositions susceptibles de les intéresser. Prix sur demande.

GRAINES DE FLEURS

NOUVEAUTÉS INÉDITES VILMORIN 1945

BÉGONIA SEMPERFLORENS HYBRIDE « MONTFAVET » (Vilmorin)

Très lumineux, le coloris carmin de cochenille de cette nouveauté vient prendre harmonieusement sa place parmi ceux figurant déjà dans notre série de Bégonias semperflorens hybrides à grande fleur. La plante mesure 25 à 30 cm. et ses fleurs atteignent 5 cm. de diamètre. 54085 Le gram. 90. » Le paquet 10. »

BÉGONIA D'HIVER (GRACILIS) VARIÉ (Vilmorin)

Particulièrement adaptée à la culture en serre, cette variété semée en juillet sera appréciée des horticulteurs et amateurs désirant obtenir des potées fleuries quatre à cinq mois après le semis. Placée pour l'été en pleine terre ou sous verre, sa floraison soutenue en fait l'égale des meilleures races. Grandes de 3 à 4 cm. ses fleurs présentent une gamme complète de coloris allant du blanc pur au rouge écarlate, en passant par les différents tons de roses que l'on rencontre dans les Bégonias. 54140 Le gram. 108. » Le paquet 12. »

CÉLOSIE A PANACHE NAIN « PLUME FAUVE » (Vilmorin)

56489 Le paquet 8. »

CÉLOSIE A PANACHE NAIN « PLUME POURPRE » (Vilmorin)

Ces deux variétés, à panaches soyeux parfaits de forme et de coloris, seront très appréciées en corbeilles ou en potée. 56491 Le paquet 8. »

CHRYSANTHÈME VIVACE HYBRIDE DOUBLE HATIF VARIÉ (Vilmorin)

Fleurissant quatre à cinq mois après le semis, cette nouvelle race ne dépassant guère 40 à 50 cm., donne des plantes compactes, en buissons fleuris. Elle sera utilisée en bordures, en corbeilles ou en potées avec le plus grand profit. 57200 Le gram. 18. » Le paquet 10. »

GIROFLÉE GROS COCARDEAU MAUVE (Vilmorin)

La race des Giroflées gros Cocardeau, si particulière par son énorme rameau central, se complète par ce nouveau coloris dont les fleurs atteignent 5 à 6 cm. de diamètre. 62208 Le paquet 12. »

HEUCHERA MUGUET VARIÉ (Vilmorin)

Cette race est à fleurs nettement plus grandes, en clochettes plus larges que celles des Heucheras cultivés jusqu'ici. Sera précieuse pour l'ornementation des plates-bandes ou des rocailles. 63240 Le gram. 30. » Le paquet 8. »

ŒILLET D'INDE DOUBLE NAIN GLOBE MORDORÉ (Vilmorin)

De même forme que « Globe Citron » et « Globe Ensoleillé », « Globe Mordoré » est une plante naine, à grosses fleurs en pompon, de coloris rouge brun brillant bordé jaune-safran. Idéal pour bordures et corbeilles. 68456 Les 10 gram. 50. » Le paquet 8. »

PAVOT D'ISLANDE GÉANT VILMORIN VARIÉ (Vilmorin)

D'une taille de 60 cm., cette magnifique nouveauté donne, portées par de longues tiges rigides, des fleurs très grandes atteignant 10 cm. de diamètre. C'est un mélange très varié de coloris : blancs, jaunes et orangés, souvent marginés de tons plus foncés. Sera recherché pour fleurs coupées. 69580 Le paquet 8. »

PRIMEVÈRE DES JARDINS GÉANTE VILMORIN VARIÉE (Vilmorin)

Après plusieurs années de sélection, nous avons fixé cette race à fleurs géantes, atteignant et dépassant parfois 6 cm. de diamètre. C'est, au printemps, une véritable mosaïque de tons chauds et brillants, la faisant sans rivale pour bordures, massifs ou corbeilles. 72546 Le gram. 18. » Le paquet 10. »

PRIMEVÈRE OBCONICA VILMORIN BLEU FONCÉ (Vilmorin)

72767 Le gram. 130. » Le paquet 14. »

PRIMEVÈRE OBCONICA VILMORIN CARDINAL (Vilmorin)

Nous sommes heureux d'annoncer ces deux coloris nouveaux, l'un violet bleu d'aniline foncé, l'autre rouge-cardinal intense. Appartenant à la race Vilmorin, ces Primevères présentent les mêmes caractères que les variétés déjà offertes par nous : port trapu, large feuillage sain et très grandes fleurs. 72771 Le gram. 130. » Le paquet 14. »

PRIMEVÈRE MALACOÏDES ONDULÉE FRANGÉE MAUVE « GRANDEUR » (Vilmorin)

C'est certainement parmi les P. malacoïdes la géante du groupe. Ses fleurs rondes, larges de 3 cm. environ, à pétales frangés se recouvrant mutuellement, sont portées par de grosses tiges dressées. La plante est très robuste et son beau feuillage vert extrêmement décoratif. 72720 Le gram. 53. » Le paquet 16. »

SCHIZANTHUS « PALETTE » VARIÉ (Vilmorin)

De premier mérite, ce Schizanthus est pour les yeux un véritable enchantement. Ses fleurs présentent une gamme étendue de coloris généralement vifs, où se détache nettement la tache plus claire des macules ; elles forment, sans exagération, de véritables petites palettes végétales. La plante est compacte, haute de 40 cm. environ. 77014 Le paquet 10. »

VERVEINE HYBRIDE CORBEILLE FLEURIE CRAMOISIE (Vilmorin)

De port érigé, haute de 30 cm., elle sera utilisée pour bordures ou corbeilles, où sa tache cramoisi passant en cours de floraison au magenta pourpré sera très appréciée. 80027 Le paquet 10. »

VARIÉTÉS RÉCENTES OFFERTES POUR LA PREMIÈRE FOIS dans nos catalogues

CAPUCINE DOUBLE « FIESTA »

Flours très grandes, jaune indien à macules carmin. Très florifère. Utilisable pour corbeilles ou pour freillages.
Le paquet. 56146 7.50

DIMORPHOTECA « COUPE D'ARGENT »

Au plein soleil, ses larges fleurs d'un blanc éblouissant, en forme de Marguerites simples, sont de toute beauté. Plante naine, pour corbeilles et plates-bandes Le paquet. 59329 10. »

ESCHSCHOLTZIA DE CALIFORNIE DOUBLE JAUNE SUCCIN « CREAMY CRINKLES »

Le paquet 60042 10.50

ESCHSCHOLTZIA DE CALIFORNIE DOUBLE VIEUX-ROSE « SWEETHEART »

Plantes naines et compactes, à port dressé, à larges fleurs bien doubles, à pétales canaliculés, coloris inédits.
Le paquet. 60050 10.50

GIROFLÉE GÉANTE DE FRANCE BLANCHE « JEANNE D'ARC »

Le paquet 61720 7.50

GIROFLÉE GÉANTE DE FRANCE ROSE SAUMONÉ « POMPADOUR »

Plus élevée et à fleurs plus grandes que G. Mammouth, cette nouvelle race sera très appréciée pour fleurs coupées et pour plates-bandes Le paquet. 61726 7.50

GODETIA NAIN WHITNEYI « ORANGE GLORY »

C'est certainement le plus orangé de tous les Godetias. Très florifère, sa taille de 40 cm. environ en permettra l'emploi en pots ou en corbeilles Le paquet. 62852 6.50

MUFLIER DEMI-NAIN A GRANDE FLEUR « FANAL »

D'un coloris rouge-cerise éblouissant, « Fanal » est actuellement un des plus beaux Mufliers utilisés pour garniture des massifs d'été Le paquet. 66906 8. »

ŒILLET D'INDE GRAND SIMPLE « FLAMING FIRE »

Heureuse acquisition, à fleurs très abondantes et larges de 4 à 5 cm. La plante atteint 70 à 80 cm.
Le paquet. 68552 5. »

PENSÉE GÉANTE BLANCHE

Grandes fleurs blanc mat ; large feuillage arrondi. Le plus bel avenir attend cette variété, dont la floraison très soutenue s'accommode aussi bien de la fraîcheur du printemps que de la sécheresse de l'été Le paquet. 69747 10. »

PIED D'ALOUETTE IMPÉRIAL GÉANT DOUBLE PANACHÉ ROSE ET CARMIN « DAZZLER »

Le paquet 71452 5. »

PIED D'ALOUETTE IMPÉRIAL GÉANT DOUBLE ROSE VIF « ROSALIND »

Le paquet 71455 5. »

PIED D'ALOUETTE IMPÉRIAL GÉANT DOUBLE ROSE POURPRE « MONTROSE »

Le paquet 71454 5. »

PIED D'ALOUETTE IMPÉRIAL GÉANT DOUBLE VIOLET BLEU « BLUE COCKADE »

D'origine américaine, cette nouvelle race se caractérise par son port dressé, resserré. La plante atteint 1 m. à 1 m. 20 et les fleurs sont un peu plus grandes que celles des Pieds-d'Alouette des blés Le paquet. 71458 5. »

PIED D'ALOUETTE PACIFIC GÉANT BLANC

Coloris bien fixé, issu de la magnifique race de « Pacific » dont les fleurs mesurent jusqu'à 7 cm. de diamètre.
Le paquet. 71874 20. »

PRIMEVÈRE OBCONICA A GRANDE FLEUR BLEU FONCÉ

Très joli coloris gardant bien son intensité de ton jusqu'à la fin de la floraison. Plante vigoureuse à port resserré, très florifère Le paquet. 72738 13. »

REINE-MARGUERITE BEAUTÉ VARIÉE (résistante)

Race vigoureuse de 70 à 80 cm. de hauteur, à grosses fleurs de forme globulaire. Idéale pour fleurs coupées.
Le paquet. 73330 6. »

REINE-MARGUERITE COMÈTE GÉANTE VARIÉE (résistante)

Le paquet 73694 6. »

REINE-MARGUERITE COMÈTE GÉANTE VIEUX-ROSE « ILLUSION » (résistante)

Le paquet 73706 6. »

- REINE-MARGUERITE COMÈTE GÉANTE CRAMOISI POURPRÉ (résistante)**
Le paquet 73698 6. »
- REINE-MARGUERITE HERCULE VARIÉE (résistante)**
Le paquet 74168 8. »
- REINE-MARGUERITE PLUME D'AUTRUCHE VARIÉE (résistante)**
Réfractaires à la maladie, ce sont de notables améliorations sur les anciennes races. Le paquet 74246 6. »
- ROSE D'INDE COLLERETTE JAUNE-CITRON**
Le paquet 75788 5. »
- ROSE D'INDE COLLERETTE JAUNE DE CHROME**
Le paquet 75789 5. »
- ROSE D'INDE COLLERETTE JAUNE-SAFRAN**
Leur feuillage sans odeur et la richesse de leurs coloris les feront apprécier de tous les amateurs de ces jolies fleurs, utilisables soit pour fleurs coupées, soit pour massifs. Hauteur 60-80 cm. Le paquet 75790 5. »
- SAUGE SPLENDENS FEU DE LA SAINT-JEAN**
Très hâtive et bien naine, à grosses fleurs extrêmement brillantes de coloris, est idéale pour bordures, plates-bandes et corbeilles. Peut également être cultivée en pots. Le paquet 76681 12. »
- SCHIZANTHUS PAPILLON CARMIN**
Coloris particulièrement brillant. Plante florifère se prêtant bien à la culture en pots ou en pleine terre. Le paquet 77015 7. »
- STATICE SINUATA SAUMONÉ**
Ensemble de coloris cuivrés et saumonés complétant agréablement cette race, utilisable pour bouquets secs. Le paquet 78529 4. »
- VÉRONIQUE VIVACE A ÉPI NAIN COMPACTE VARIÉE**
Mélange de coloris blanc, bleu et rose foncé. Plante vivace, ne dépassant pas 30 cm., précieuse pour bordures, et rocailles. Le paquet 79882 4. »

LISTE GÉNÉRALE

Ce signe ☉ placé devant une espèce ou variété indique que celle-ci est susceptible de bien réussir en pays à climat chaud

	Paquet	
	fr. c.	
ACANTHE		
à large feuille.....	51050	5. »
ACHILLEAS. Achillée.		
filipendulina à grande fleur (Parkeri).....	51114	4. »
☉ Ptarmica flore pleno La Perle.....	51140	5. »
ACONITS		
Napel..... — 10 gram. 34 fr. » —	51220	5. »
Napel rose..... — 10 gram. 43 fr. 50 —	51223	4.50
Wilsonii..... — 10 gram. 43 fr. 50 —	51226	4.50
ACROCLINIUMS		
☉ à grande fleur varié Helipterum.....	51298	3.50
☉ double varié..... — 10 gram. 10 fr. » —	51306	3. »
☉ double blanc. 51310 3.50 — double rose	51320	3.50
☉ A GRANDE FLEUR ROUGE.....	51304	6. »
ADONIDE		
Goutte-de-sang.....	51360	3. »
— — — 10 gram. —	51361	5. »
AGAVE		
en mélange de plusieurs espèces.		
— 100 graines 15 fr. » —	51490	4.50
Collection de 10 espèces.....	51494	38. »
AGERATUMS		
du Mexique varié. — 10 gram. 13 fr. » —	51506	3.50
du Mexique bleu..... — 10 gram. —	51510	3.50
— — — 10 gram. —	51511	13.50
du Mexique bleu foncé..... — 10 gram. —	51516	3.50
— — — 10 gram. —	51517	13.50
du Mexique blanc. — 10 gram. 13 fr. » —	51520	3.50



Acroclinium à grande fleur.

AGERATUMS (suite)

			Paquet fr. c.
du Mexique nain varié.....	51526	3.50	
— 10 gram. —	51527	31. »	
du Mexique nain bleu.....	51529	4. »	
rose (Rosabella).....	51533	4. »	
10 gram. de l'un de ces coloris. 31 fr. 50			
Impérial nain.....	51540	4. »	
— 10 gram. —	51541	31. »	
Nain céleste (Vilmorin).....	51544	7. »	
— 10 gram. —	51545	82. »	
NAIN A GRANDE FLEUR BLEU			
D'AZUR	51550	7. »	
— 10 gram. —	51551	82. »	
Lasseauxii (rose).....	51560	3.50	

AGROSTIS (Graminée)

⊕ capillaris.....	10 gram. 24 fr. »	51620	4. »
⊕ élégant.....	10 gram. —	51630	4. »
	10 gram. —	51631	24. »

ALYSSE

⊕ CORBEILLE D'OR COMPACT	51824	5. »	
— 5 gram. —	51825	18.50	
⊕ odorant. Corbeille d'argent.....	51830	4.50	
— 10 gram. —	51831	21.50	
⊕ odorant compact. — 10 gram. 25 fr. 50	51836	5.50	
⊕ odorant compact lilas.....	51840	5.50	
⊕ ODORANT COMPACT VIOLET			
QUEEN	51848	6. »	

AMARANTES Crêtes-de-coq

Crête-de-Coq variée.....	51860	5. »	
— 5 gram. —	51861	19.50	
jaune d'or.....	51890	6. »	
rouge écarlate (Vilmorin).....	51906	6. »	
Crête-de-Coq naine variée.....	51930	8. »	
— 5 gram. —	51931	30. »	

AMARANTES

à feuilles de Coleus.....	52078	4. »	
à feuille rouge naine. A. sanguineus nanus.....	52080	4.50	
⊕ éclatante. A. splendens.....	52110	4. »	
⊕ Fournaise.....	10 gram. 19 fr. 50	52114	5. »
⊕ melancholicus ruber. — Feuillage rouge-sang.....	52120	4. »	
— 10 gram. 19 fr. 50	52134	4.50	
⊕ tricolore (vraie).....	10 gram. 23 fr. »	52140	6. »
tricolore Aurora. — 10 gram. 23 fr. »	52144	6. »	
⊕ Queue-de-Renard. A. caudatus.....	52180	4. »	

AMARANTOIDES

⊕ variée.....	10 gram. 10 fr. 50	52240	4.50
⊕ violette.....	52300	5. »	

ANCOLIES

⊕ des jardins double variée.....	52430	4. »	
— 10 gram. —	52431	19.50	
des jardins double panachée variée.....	52450	4. »	
des jardins hybride double variée.....	52460	4. »	
— 10 gram. —	52461	19.50	
⊕ bleue. A. caerulea.....	52490	8. »	
⊕ hybride de caerulea variée.....	10 gram. 45 fr. 50	52506	7. »
— 10 gram. —	52508	7. »	
hybride de caerulea Reine des Roses.....	52520	7.50	
⊕ de Californie.....	52566	4. »	
blanc pur. A. nivea.....	52566	4. »	
⊕ en mélange (variétés à fleurs simples).....	52600	5. »	

ANÉMONES

⊕ simple de Caen variée.....	52650	4.50	
— 10 gram. —	52651	26. »	
simple de Caen rouge-ponceau (Excellence). Remarquable coloris, très viv. double à fleur de chrysanthème variée... ⊕ Sainte-Brigitte... — 10 gram. 44 fr. 50	52653	4.50	
	52654	5. »	
	52658	7. »	

ARABIS. Arabette.

⊕ alpina. Corbeille d'argent. — Fleur blanc pur.....	52880	4. »	
alpina rose viv (à grande fleur).....	52882	8. »	
alpina nain compact. — 5 gram. 14 fr. 50	52884	4. »	

ARCTOTIS

⊕ grandis.....	52900	3.50	
⊕ scapigera varié.....	52908	10. »	

ARENARIA

montana. Sabline des montagnes.....	52920	7. »	
-------------------------------------	-------	------	--

ARGEMONE

hybride à grande fleur variée (Vilmorin)...	52946	4. »	
---	-------	------	--

ARMERIA. Voy. Statice Armeria.

ASPERGES. Asparagus.

grimpeante.....	53050	8. »	
⊕ plumosus nanus..... 100 graines 8. »	53054	5. »	
⊕ Sprengeri..... 100 graines 8. »	53056	5. »	

ASTERS

alpinus.....	53170	10. »	
Amellus hybride varié. — 5 gram. 41 fr. »	53196	10. »	
Novæ-Angliæ à grande fleur varié (Vilm.).....	53226	8. »	
⊕ vivace à grande fleur varié.....	53282	10. »	
— 5 gram. —	53285	41. »	
⊕ vivace double en mélange.....	53285	7. »	
du Cap. Voy. Agathea amelloides. de Chine à grande fleur. Voy. Reine-Marguerite de Chine (à grande fleur).			

AUBERGINE

blanche. Plante aux œufs.....	53360	8. »	
-------------------------------	-------	------	--

AUBRIETIAS

HYBRIDE A GRANDE FLEUR VARIÉ (Vilmorin).....	53376	7. »	
à grande fleur rose (Mørheimi).....	53390	7. »	
deltoidæa. — Fleurs violet bleu pâle.....	53394	5.50	
Leichtlinii. — Fleurs magenta.....	53398	5.50	
purpurea. — 5 gram. 44 fr. 50	53400	5.50	
en mélange..... — 5 gram. 41 fr. »	53408	5. »	

AURICULE Oreille d'ours

⊕ variée (très beau mélange).....	53430	6. »	
⊕ à grande fleur variée (race Vilmorin).....	53434	8. »	
⊕ Liégeoise variée (choix extra).....	53460	6. »	

BALSAMINES

Buisson fleuri variée Vilmorin).....	53678	6. »	
— 5 gram. —	53679	22. »	
blanche.....			
rouge (Vilmorin).....	53682	6.50	
rose hermo-sa (Vilm.).. 53687 6. »	53690	6. »	
Buisson fleuri naine blanc rosé (Vilmorin). Buisson fleuri rose Nilsson (NOUV.).....	53698	7. »	
53700	6. »		
Buisson fleuri naine rouge vermillon (Vilmorin).....	53702	7. »	
Boule fleurie blanc rosé (Vilmorin).....	53706	7. »	
Boule fleurie rouge (Vilmorin).....	53708	7. »	
double variée surchoix.....	53710	4. »	
— 10 gram. —	53711	11. »	
blanc pur (Vilm.).....	53716	5. »	
rouge écarlate (atrosanguinea).....	53750	5. »	
rose églantine.....	53730	5. »	
rouge-vermillon.....	53754	5. »	
10 gram. de l'un de ces coloris. 14 fr. 50			

CAMELLIA (EXTRA DOUBLE VARIÉE) (très beau mélange).....	53770	6.50	
— 10 gram. —	53771	19. »	

blanche.....	53780	8.50	
rouge-andrino-cramoisie... 53804 8.50	53840	8.50	
feu..... 53812 8.50	53860	8.50	
violette.....			

rose-nilsson (Vilmorin).....	53830	8.50	
10 gram. de l'un de ces coloris 23 fr. 50			
Camellia. Collection de 6 variétés.....	53870	36. »	
double naine variée. — 10 gram. 19 fr. 50	53890	7. »	

BALSAMINE glanduligère. V. Impatiens.



Bégonia Semperflorens hybride Massy.

Paquet
fr. c.

BÉGONIAS Semperflorens

Vernon. B. semperflorens atropurpurea...	54071	6. »
— 1 gram. 30 fr. » —		
hybride à grande fleur varié (Vilmorin)...	54074	5.50
HYBRIDE EMPÊL (Vilmorin).....	54077	6. »
— Le Puy (Vilmorin).....	54079	6. »
— Massy (Vilmorin).....	54084	6. »
— Reuilly (Vilmorin).....	54087	6. »
— Verrières (Vilmorin).....	54091	6. »
nain blanc La Neige.....	54095	7. »
Nain Boule écarlate (Vilmorin).....	54096	8. »
nain Perle de Lorraine (Vilmorin).....	54099	6. »
— 1 gram. 43 fr. » —		
nain rouge-géranium (Vilmorin).....	54103	7. »

BÉGONIAS Gracilis

gracilis varié.....	— 1 gram. 36 fr. » —	54110	5.50
— blanc (Vilm.) — 1 gram. 36 fr. » —		54112	7. »
— Lumineux — 1 gram. 57.50 » —		54114	7. »
— rose (Vilm.) — 1 gram. 43 fr. » —		54116	7. »
— nain Bois de Vaux (rose).....		54134	6.50

BÉGONIAS Tubéreux

hybride erecta en mélange, choix extra.....	54170	12. »
hybride erecta cristata en mélange.....	54224	17.50
hybride double en mélange.....	54250	22. »

BELLES-DE-JOUR

variée.....	— 10 gram. —	54280	3.50
— — — 10 gram. —		54281	5. »
ordinaire — 10 gram. 5 fr. » —		54290	3.50
rose — 10 gram. 6 fr. » —		54310	4. »
à grande fleur unicaulis.....		54330	4. »
— — 10 gram. 6 fr. » —			

BELLES-DE-NUIT

variée.....	— 10 gram. —	54360	4.50
— — — 10 gram. —		54361	5. »
naine variée à feuille panachée.....		54476	5. »
odorante blanche. M. longiflora.....		54510	5. »
odorante violette.....		54520	5. »

BENOITES

écarlate. G. coccineum.....	54570	4. »
⊗ double Mrs. Bradshaw.....	54586	6. »
— — — 10 gram. 39 fr. 50 —		
double Lady Stratheden.....	54592	7. »

BOCCONIA

microcarpa.....	54706	4. »
-----------------	-------	------

BOLTONIAS

à feuille de pastel. B. glastifolia.....	54716	4. »
asteroïdes. — Fleurs blanc rosé.....	54718	4.50
latisquama. — Belles fleurs violet mauve..	54720	4. »

BRACHYCOME

⊗ iberidifolia varié. — 10 gram. 17 fr. 50 —	54780	3.50
--	-------	------

BRIZAS - Brize (Graminée)

gracilis. — Graminée élégante; bouquets secs.....	54850	3. »
⊗ maxima. B. à grande fleur.....	54860	3. »
— — — 10 gram. 9 fr. 50 —		

BROWALLE

⊗ à très grande fleur bleue.....	54940	7. »
----------------------------------	-------	------

BUGLOSSES - Anchusa.

⊗ d'Italie à grande fleur (Dropmore var.)....	55004	5. »
— Grandes fleurs d'un beau bleu d'azur.		
⊗ Oiseau bleu (capensis).....	55012	5. »
⊗ Angustifolia hybride variée (Vilmorin)....	55018	6. »

CACALIES

⊗ variée.....	— 10 gram. 14 fr. 50 —	55120	3.50
⊗ écarlate. C. sonchifolia.....		55130	3.50

CACTÉES — Plantes Grasses

CACTÉES

⊗ en mélange.....	55138	3.50
— — 100 graines —	55139	11.50

CEREUS

en mélange.....	55144	4. »
— — 100 graines —	55145	14. »
Collection de 10 espèces.....	55146	35. »

ÉCHINOCACTUS

en mélange.....	55148	4. »
— — 100 graines —	55149	15. »
Collection de 10 espèces.....	55150	32. »



Belle-de-Nuit variée.

CACTÉES (suite)**MAMMILLARIA**

en beau mélange.....	55154	4. »
— — — — — 100 graines —	55155	16. »
Collection de 10 espèces.....	55156	35. »

OPUNTIA

en beau mélange.....	55158	4. »
— — — — — 100 graines —	55159	16. »
Collection de 10 espèces.....	55160	35. »

PHYLLOCACTUS

hybride en mélange.....	55164	4. »
-------------------------	-------	------

CALANDRINIA

⊗ en ombelle. — Fleurs magenta violacé.....	55180	5.50
---	-------	------

CALCÉOLAIRE

herbacées.		
⊗ hybride variée, surchoix extra.....	55224	10. »
— — — — — 1 gram. 160 fr. » —		
⊗ hybride <i>Graciosa</i> variée (Vilmorin).....	55246	10. »
⊗ hybride naine variée, extra.....	55260	12. »
— — — — — 1 gram. 200 fr. » —		
ligneuse.		
⊗ vivace hybride variée.....	55280	15. »

CAMPANULES

⊗ à grosse fleur simple variée.....	55400	4.50
— — — — — 5 gram. —	55401	12. »
⊗ blanche .. 55410 5. » violette ou		
⊗ rose..... 55430 5. » bleue.....	55450	5. »
— 5 gram. de l'un de ces coloris 14 fr. 50		
⊗ à grosse fleur double variée.....	55480	6. »
— — — — — 5 gram. —	55481	22.50
⊗ blanche .. 55490 7. » violette ou		
⊗ rose..... 55510 7. » bleue.....	55530	7. »
à grosse fleur calycanthema variée.....	55560	7. »
blanche .. 55570 8. » rose.....	55586	8. »
⊗ carpatica variée. — 5 gram. 17 fr. » —	55630	4. »
blanche .. 55640 4.50 bleue.....	55650	4. »
à grande fleur variée. — 5 gram. 16 fr. 50 —	55680	3. »
Miroir-de-Vénus variée.....	55730	3. »
⊗ pyramidale variée. — 5 gram. 28 fr. 50 —	55800	6. »
blanche 55810 6. » bleue.....	55820	6. »

CANNAS (Balisier).

⊗ florifère en mélange.....	55938	6. »
— — — — — 20 gram. —	55939	8.50
⊗ florifère en mélange des nouveautés les plus récentes. — 20 gram. 16 fr. » —	55948	6. »
FLORIFÈRE VILMORIN VARIÉ.....		
— — — — — 20 gram. 17 fr. » —	55950	6. »
⊗ florifère à grande fleur rose.....	55953	6. »
⊗ florifère à grande fleur rouge.....	55954	6. »
⊗ florifère. Collection de 6 variétés de choix.....	55957	32. »
⊗ florifère. Collection de 12 variétés de choix.....	55958	60. »

CAPUCINES Grimpantes

grande variée. T. majus.....	55960	6. »
— — — — — 20 gram. —	55961	18. »
— brune. C. d'Alger.....	55980	6.50
— — — — — 20 gram. —		20. »
— Butterfly. — 20 gram. 20 fr. » —	55983	6.50
— Caméléon (Vilmorin).....	55984	6.50
— — — — — 20 gram. —	55985	20. »
— orange (de Dunnett).....	55990	6.50
— — — — — 20 gram. 20 fr. » —		
— panachée. — 20 gram. 20 fr. » —	56000	6.50
— rouge-cerise. — 20 gram. 20 fr. » —	56030	6.50
hybride de Lobb variée.....	56060	6. »
— — — — — 20 gram. —	56061	18. »
hybride de Lobb Cardinal.....	56083	6.50
— — — — — 20 gram. 20 fr. » —		
hybride de Lobb jaune indien à macules pourpres. Feuillage vert. Hauteur 2 à 4 mètres.....	56090	6.50
hybride de Lobb Reine des Jaunes.....	56106	6.50
hybride de Lobb saumon.....	56116	6.50
— — — — — 20 gram. 20 fr. » —		
hybride de Lobb Spit-fire.....	56120	6.50
— — — — — 20 gram. 20 fr. » —		
hybride de Lobb variée à feuillage panaché.....	56126	6.50

Paquet fr. c.

CAPUCINES GRIMPANTES (suite)

hybride de Lobb à fleur frangée variée.....	56128	6.50
hybride de M ^{me} Gunter (Vilmorin).....	56130	8. »
— — — — — 20 gram. —	56131	25.50
Collection de 6 variétés.....	56142	32. »
Collection de 12 variétés.....	56144	60. »

CAPUCINES Doubles

en mélange..... — 20 gram. 19 fr. » —	56151	6.50
Rayon Aurore.....	56152	7.50
Rayon d'or..... — 20 gram. 23 fr. » —	56153	7.50
Rayon de feu..... — 20 gram. 23 fr. » —	56155	7.50
Rayon de lune.....	56156	7.50
Rayon de soleil..... — 20 gram. 23 fr. » —	56157	7.50
Rayon marron..... — 20 gram. 23 fr. » —	56159	7.50
Rayon orange..... — 20 gram. 23 fr. » —	56162	7.50
naine Globe variée..... — 20 gram. 25 fr. 50 —	56163	8.50
— Globe d'or..... — 20 gram. 28 fr. 50 —	56164	9.50
— Globe écarlate (Boule de feu).....	56166	9.50
— Globe orange.....	56165	9.50
— Globe rubis.....	56168	9.50
— Globe saumon.....	56169	9.50

CAPUCINES Naines

(Tom-Pouce) variée.....	56170	7. »
— — — — — 20 gram. —	56171	20.50
aurora.....	56174	8. »
brillante.....	56180	8. »
Caméléon (Vilmorin).....	56196	8. »
— — — — — 20 gram. —	56197	23. »
cramoisie (de Cattell).....	56200	8. »
— — — — — 20 gram. 23 fr. » —		
Impératrice des Indes.....	56210	8. »
— — — — — 20 gram. —	56211	23. »
jaune de cadmium maculé rouge-brasier.....	56216	8. »
jaune vif. — Jaune indien, feuillage vert.....	56230	8. »
— — — — — 20 gram. —	56231	23. »
panachée (de Schilling).....	56240	8. »
— — — — — 20 gram. 23 fr. » —		
Reine des Tom-Pouce.....	56253	8. »
— — — — — 20 gram. 23 fr. » —		
Roi des Tom-Pouce.....	56260	8. »
— — — — — 20 gram. 23 fr. » —		
rose (rouge-cerise pâle). — Feuillage vert.....	56270	8. »
rose violacé (rouge carmine).....	56274	8. »
rouge à feuillage doré.....	56282	8. »
— — — — — 20 gram. 23 fr. » —		
rouge-feu. — Feuillage vert.....	56288	8. »
— — — — — 20 gram. —	56289	23. »
Collection de 6 variétés.....	56298	40. »



Canna florifère Vilmorin.

CARTHAME

⊕ des teinturiers. Safran bâtard. — Fleur jaune-orange..... 56370 4.50

CÉLOSIES - Celosia.

⊕ à panache variée..... 56430 3. »
 ⊕ **A PANACHE TRIOMPHE DE L'EXPOSITION VARIÉE** (Vilmorin)..... 56442 4. »
 ⊕ fauve (Vilm.)..... 56447 4.50 ⊕ rouge pour-pré (rouge vif)..... 56458 4.50
 ⊕ jaune-safran. 56448 4.50 ⊕ violet pour-sier..... 56455 4.50 pré..... 56464 4.50
 ⊕ à panache naine variée (Vilmorin)..... 56480 4. »
 ⊕ à panache naine Plume de feu..... 56486 4.50
 ⊕ à panache naine Plume d'or..... 56488 4.50
 ⊕ à panache naine Plume rouge (Vilmorin)..... 56492 4.50
 Voir aussi Amarante Crête-de-Coeq.

CENTAURÉES

Ambrette (musquée) rose. Volutarella..... 56504 4. »
 de marguerite blanche (odorante)..... 56504 4. »
 C. Margarita..... — 10 gram. 16 fr. 50 — 56532 4.50
 odorante jaune..... — 10 gram. 16 fr. » — 56536 4.50
 imperialis variée (odorante)..... 56542 4.50
 — 10 gram. 15 fr. 50 — 56548 4.50
 blanche (odorante)..... 56548 4.50
 rose brillant..... 56555 4.50
 bleu-lavande..... 56551 4.50
 10 gram. de l'un de ces coloris, 16 fr. 50
Barbeau (Bleuet) double varié..... 56586 3.50
 — 10 gram. 13 fr. 50 — 56588 4.50
 Barbeau (Bleuet) double blanc pur (Vilm.)..... 56588 4.50
BARBEAU (BLEUET) DOUBLE BLEU..... 56589 4.50
 — 10 gram. — 56590 14.50
 Barbeau (Bleuet) double cramoisi..... 56594 4.50
 Barbeau (Bleuet) double rose..... 56598 4.50
Perle du Jubilé (Barbeau Bleuet) double nain bleu..... 56606 4.50
Barbeau (Bleuet) nain compact Victoria bleu..... 56614 4. »
 Barbeau (Bleuet) Bordure varié (double nain compact Victoria varié) (Vilmorin)..... 56616 5. »
 candidissima — 5 gram. 39 fr. » — 56620 9.50
 montana. Bleuet des montagnes..... 56660 4. »
 ruthenica..... 56670 8. »

CERASTIUM

⊕ tomentosum..... 56860 4.50

CHARDON

des Balkans. Carduus Kernerii..... 56890 4.50
 Très décoratif, d'environ 1 m. 50 de haut, feuillage vert foncé luisant.

CHEIRANTHUS

nain compact jaune d'or..... 56920 3. »
 nain compact jaune safran (Ch. Allionii)..... 56922 3.50

CHRYSANTHÈMES

Chrysanthemum

des jardins simple varié..... 56984 3. »
 blanc..... 56986 3.50 — jaune..... 56988 3.50
 des jardins double varié..... 56990 3.50
 — 10 gram. — 56991 12.50
 des jardins double blanc..... 57000 4. »
 — 10 gram. — 57001 13.50
 des jardins double jaune..... 57010 4. »
 des jardins, Couronne d'or (Golden Crown)..... 57012 7. »
 à carène varié..... 57030 5. »
 — 10 gram. — 57031 17.50
 à carène Flambée (Flammenspiel)..... 57036 5. »
 à carène hybride de Burridge varié..... 57100 5. »
 — 10 gram. — 57101 19. »
 à carène hybride double varié..... 57130 9.50
 inodore double blanc de neige Robe de mariée..... 57140 4.50
 Mawii..... 57142 6. »
 segetum jaune-soleil (Vilmorin)..... 57145 3. »
 segetum Gloria blanc (Vilmorin)..... 57148 3.50
 segetum Gloria Étoile d'Orient..... 57149 3.50
 segetum Gloria Mundi (disque brun) (Vilmorin)..... 57153 3.50
 segetum Gloria Stella (Vilmorin)..... 57155 4. »
SEGETUM DOUBLE (VILMORIN) VARIÉ..... 57156 5. »
 segetum double jaune (Yellowstone)..... 57157 4. »

CHRYSANTHÈMES (suite)

Paquet fr. c.

VIVACES :

des prés à grande fleur. C. leucanthemum. 57158 3.50
maximum (Leucanthemum) **Étoile du Nord**..... 57164 4. »
maximum (Leucanthemum) **Shasta**..... 57168 4. »
Daisy..... 57174 7. »
 maximum (Leucanthemum) double Merveille..... 57194 6. »
 uliginosium..... 57194 6. »

CINÉRAIRES

HYBRIDE A GRANDE FLEUR VARIÉE (SURCHOIX EXTRA) (Vilmorin).....

— 1 gram. — 57254 10. »
 — 57255 88. »
 blanche ... 57270 12. » rouge pourpre (Vilmorin)..... 57280 10. »
 bleu d'Orient (Vilmorin). 57274 12. » vieux rose.... 57296 12. »
 carmin de cochenille (Vilm.)... 57276 12. »

hybride à grande fleur Étoile variée. C. à fleur de Cactus (Vilmorin).....

— 1 gram. — 57297 8. »
 — 82. »

hybride à grande fleur Matador (Vilmorin). hybride bleu d'azur. — Superbe coloris bleu.....

57302 10. »
 57304 12. »

hybride naine à grande fleur variée.....

57310 10. »
 multiflore Vilmorin variée..... 57312 10. »
HYBRIDE PARISIENNE VARIÉE..... 57320 10. »
 — 1 gram. — 98. »

POLYANTHA HYBRIDE A FLEUR ÉTOILÉE VARIÉE (Stellata).....

— 1 gram. — 57335 8.50
 — 30. »

blanche (Vilmorin).....

57337 8.50
 bleu (Vilmorin)..... 57338 8.50
 carmin (Vilmorin)..... 57339 8.50
 rose (Salmon Pink)..... 57348 8.50

1 gram. de l'un de ces coloris. 30 fr. »

DÉCORATEUR (polyantha hybride à fleur étoilée) (Vilmorin). — 1 gram. 30 fr. »

57358 8.50
 maritime candicans. — 10 gram. 36 fr. » 57362 6. »
 maritime candidissima..... 57364 3. »
 Feuillage argenté. — 10 gram. — 57365 12. »
 maritime Diamant..... 57370 3.50
 — 10 gram. — 57371 13. »

CLARKIAS

élégant double varié..... 57380 5. »
 — 10 gram. — 57381 17. »

blanc.....

57390 5. »
 Brillant (rose-carmin)..... 57392 5. »
 Illumination (laque carminée)..... 57395 5. »
 La France (rose vif)..... 57397 5. »
 panaché et strié (Vilmorin)..... 57398 5. »



Chrysanthème des jardins simple.

CLARKIAS (suite)

		Paquet	fr. c.
rose saumoné	57402	5.	»
rose tendre	57403	5.	»
rouge cuivré (Vilmorin)	57406	5.	»
rouge géranium	57408	5.	»
Ruby King (violet pourpré)	57412	5.	»
élégant double rose neyron (May Blos som)	57400	5.	»
élégant double :			
Collection de 6 variétés	57414	24.	»
pulchella varié.....	57430	5.	»
— 10 gram. —	57431	17.	»
pulchella double varié	57536	5.	»
— 10 gram. —	57537	17.	»
pulchella double rouge.....	57574	5.	»

COLÉUS

Colosse des Pyrénées	57790	7.	»
cuivré à grand feuillage (Vilmorin).....	57794	7.	»
Gloire de Vichy.....	57795	8.	»
panaché d'Empel (Vilmorin)	57796	5.50	
laciné. — Feuilles très originales, jolie potées	57797	6.	»
à grandes feuilles colorées variées.....	57798	7.50	
— 1 gram. —	57799	15.	»
en mélange de 1 ^{er} choix. — 1 gram. 11.50	57800	6.	»

COLLINSIA

varié	— 10 gram. 11 fr. » —	57820	3.50
-------------	-----------------------	-------	------

COLOQUINTES

bicolore jaune et vert	57930	5.	»
Cuiller (Spoon Gourd)	57934	5.	»
Galeuse	57940	5.	»
miniature	57950	5.	»
orange.....	57960	5.	»
oviforme blanche	57970	5.	»
Poire bicolore	57990	5.	»
Poire rayée.....	58010	5.	»
en mélange	58040	4.50	
— 10 gram. —	58041	11.	»
Collection de 6 variétés	58044	20.	»
hybride en mélange (choix extra).....	58048	5.	»
— 10 gram. —	58049	11.50	

COQUELICOTS

double varié	58140	7.50	
— 10 gram. —	58141	27.	»
double pastel (Vilmorin).....	58148	8.	»
Japonais double pompon varié	58160	7.50	
à grande fleur simple varié (Shirley Poppy)	58170	7.	»
— 10 gram. —	58171	24.50	
à grande fleur simple rouge coccinné.....	58176	8.	»
à grande fleur simple perfection varié ...	58178	8.	»

COQUELOURDES - Agrostemma.

des jardins variée. — 10 gram. 10 fr. » —	58200	3.	»
des jardins rouge-sang. A. atosanguinea.....	58226	3.50	
Rose du Ciel	58260	3.	»
Rose du Ciel cramoisi (à fleur frangée) (Vilmorin)	58270	4.50	
Rose du Ciel Rose Beauty (à fleur frangée).....	58274	3.50	

CORBEILLE D'ARGENT. Voir Alysse, Arabis, Cynoglosse et Thlaspi.

CORBEILLE D'OR. Voir Alysse.

CORÉOPSIS

élégant varié	58330	3.	»
— 10 gram. —	58331	10.	»
élégant (jaune d'or et brun).....	58340	3.50	
— 10 gram. —	58341	10.50	
élégant marmorata (jaune panaché pourpre)	58348	3.50	
élégant pourpre. — 10 gram. 10 fr. 50 —	58350	3.50	
élégant demi-nain Brillant (Vilmorin).....	58356	3.50	
élégant nain pourpre	58360	6.	»
hybride semi-double varié	58370	4.50	
nain compact varié. — 10 gram. 16 fr. 50 —	58374	4.50	
nain compact (jaune et brun)	58376	6.	»
de Drummond	58396	3.	»
— 10 gram. —	58397	10.	»



Cosmos « Sensation ».

Paquet
fr. c.

CORÉOPSIS (suite)

grandiflora flore pleno	58406	3.50	
grandiflora double New Gold	58407	3.50	
géant Mayfield	58408	3.50	
fanceolata (vrai).....	58410	3.50	

COSMOS

Lumière Orange (Vilmorin)	58448	6.	»
Orange Flare (Klondyke)	58454	6.	»
SENSATION VARIÉ			
— 10 gram. 26 fr. » —	58456	6.	»
Sensation blanc (Purity)	58457	6.	»
Sensation rose (Pinkie)	58459	6.	»
hybride hâtif à grande fleur varié.....	58460	6.50	
— 10 gram. —	58461	23.	»
blanc.....	58462	7.50	
cramoisi.....	58464	7.50	
pourpre.....	58466	7.50	

COTYLÉDON (ECHEVERIA)

en mélange	58470	5.	»
------------------	-------	----	---

COURGES - Gourdes.

Marankas	58478	6.50	
Massus longissima	58490	6.50	
Melon de Malabar	58500	6.50	
Pêlerine	58510	6.50	
Pêlerine très grosse	58520	6.50	
plate de Corse	58540	6.50	
en mélange (variétés d'ornement)	58590	6.	»
Collection de 6 variétés	58582	30.	»

CRASSULA

mélange de nombreuses espèces.....	58590	5.	»
------------------------------------	-------	----	---

CREPIS

varié	— 10 gram. 10 fr. 50 —	58610	3.	»
-------------	------------------------	-------	----	---

CUCURBITA. Voir Coloquinte et Courge.

CUPHEAS

platycentra	58760	6.50	
pourpre varié ... — 10 gram. 12 fr. 50 —	58770	3.50	



Eschscholtzia de Californie.

CYCLAMENS

DE PERSE GÉANT VARIÉ , choix extra		
— 1 gram.	55 fr.	»
blanc pur	58870	14. »
blanc à centre carmin	58874	15. »
GLOIRE D'EMPEL (Vilmorin)	58876	15. »
LE FLAMBOYANT (Vilmorin)	58878	15. »
rose saumoné	58879	15. »
rose vif (centre carmin)	58884	15. »
rouge-carmin	58886	15. »
rouge-sang	58888	15. »
de Perse à grande fleur varié	58890	15. »
de Perse à grande fleur Papilio varié	58900	11. »
de Perse à grande fleur Papilio blanc pur	58930	15. »
(Vilmorin)	58932	15. »

CYNOGLOSSES

à feuille de lin. Argentine. Corbeille d'argent	58970	3. »
— 10 gram.	58971	10.50
à fleur de Myosotis	58976	3. »
œlestinum amabile	58982	3. »
amabile Firmament	58986	6. »

CYPERUS

alternifolius	58990	4. »
---------------	-------	------

DAHLIAS

Tubercules et plants de dahlias. Voir aux Oignons à fleurs et Plantes.

double varié	— 5 gram.	31 fr.	»	59000	8. »
double Lilliput varié	— 5 gram.	31 fr.	»	59008	8. »
décoratif géant varié (Vilmorin)				59016	11. »
Cactus double varié	— 5 gram.	62 fr.	50	59028	10. »
Cactus double en mélange de 1 ^{er} choix				59030	12. »
Zoulou (à feuillage noir, fleurs doubles et simples, de coloris variés)				59034	5. »
nain Madame Simone Stappérs (à feuillage noir, fleurs doubles)	— 10 gram.	19 fr.	»	59037	5. »
simple étoilé en mélange (Étoile Digoïnais)				59042	4. »
simple à fleur géante varié	— 10 gram.	19 fr.	50	59044	4. »
simple à collerette varié				59040	3.50
simple panaché et varié	— 10 gram.			59050	3.50
				59051	19. »
simple nain à fleur géante varié (Vilmorin)				59060	4. »
Unwin varié (simple nain compact)				59070	4. »

DATURAS

⊗ d'Égypte double varié	59110	8. »
— 10 gram.	10 fr.	»
⊗ jaune double	59150	3. »

DIANTHUS. Voir Cœillet.

DIGITALES

⊗ commune ou pourpre variée	59210	3. »
GLOXINIOÏDE VARIÉE	59260	3. »
— 10 gram.	14 fr.	50
⊗ blanche	59264	3.50
⊗ pourpre	59268	3.50
⊗ rose	59272	3.50
⊗ à fleur campanulée variée (Vilmorin)	59296	3.50

DIMORPHOTHECAS

⊗ aurantiaca	— 10 gram.	21 fr.	50	59330	5. »
⊗ aurantiaca hybride varié				59334	5. »
— 10 gram.	22 fr.	50			
⊗ aurantiaca Golden West				59335	5. »
⊗ aurantiaca Salmon Beauty				59336	5. »
⊗ aurantiaca sinuata				59337	5. »
⊗ aurantiaca White Beauty				59338	5. »

DOLIQUES

⊗ d'Égypte varié	— 20 gram.	8 fr.	»	59340	3. »
⊗ d'Égypte blanc (Princesse Hélène)				59350	3. »
⊗ Chinois (Vilmorin)				59358	4. »
⊗ pourpre du Soudan (Vilmorin)				59368	3. »
— 20 gram.	9 fr.	50			

DRACÆNAS

⊗ indivisa	59400	4. »
⊗ indivisa Veitchii rubra	59404	5. »

ECCREMOCARPUS

⊗ grimpant varié	59496	3. »
⊗ grimpant. E. scaber. C. sabra	59500	4. »
— 5 gram.	27 fr.	»
⊗ grimpant rouge groseille	59508	4. »

ECHINOPS

⊗ RITRO . Boule azurée. — Fleur bleu azuré.	59526	3. »
--	-------	------

ÉNOTHÈRES

⊗ Fraseri (jaune) . — Plantes-bandes, rocailles	59584	5. »
⊗ odorante. F. à grande fleur	59610	3.50

ÉRIGÉRON

aurantiacus. — Grande fleur rouge orangé.	59800	8. »
⊗ aurantiacus hybride varié	59802	8. »
glaucus varié (Vilmorin)	59812	5.50
à grande fleur violet bleu (hybride mesa grande)	59816	5. »
speciosus. Stenactis speciosa	59820	7. »

ERYNGIUM - Panicaut.

giganteum	— 10 gram.	31 fr.	50	59870	5. »
-----------	------------	---------------	-----------	-------	------

ERYSIMUM

⊗ Perofskianum	— 10 gram.	10 fr.	»	59910	3.50
----------------	------------	---------------	---	-------	------

ESCHSCHOLTZIAS

1^o Plantes grandes, à tiges couchées. Haut. 40 à 50 cent.

de Californie varié	59954	6. »
— 10 gram.	59955	19.50
blanc	59959	6.50
jaune (type) Jaune d'or	59965	6.50
orangé. E. crocea	59970	6.50
rouge-feu (Vilmorin)	59973	6.50

2^o Plantes demi-naines, à tiges demi-dressées. Haut. 30 à 40 cent.

DE CALIFORNIE VILMORIN VARIÉ	59978	6. »
— 10 gram.	59979	19.50
jaune-coq de roche (Vilm.)	59985	6.50
Mandarin	59988	6.50
Mandarin blanc carné (Vilm.)	59991	6.50
Mandarin-cerise	59992	6.50
Mandarin Golden Rod	59995	6.50
Mandarin jaune-soufre	59997	6.50
Mandarin rouge Fournaise (Vilmorin)	59999	6.50
Sunlight (jaune de chrome)	60035	6.50

ESCHSCHOLTZIAS (suite)

double varié	60038	9.50
— — — 10 gram —	60039	34.50
double canaliculata Toréador	60040	10.50
double Carmine Queen	60041	10.50
double Flambeau (rouge-feu)	60043	10.50

FICOIDES

⊕ criniflorum variée	60250	5.50
⊕ tricolore variée — 5 gram. 21 fr. » —	60270	5.50

FOUGÈRES

⊕ de pleine terre, de serre froide, de serre tempérée ou de serre chaude.		
Collections à notre choix :		
50 espèces ou variétés	180.	»
25 espèces ou variétés	90.	»
10 espèces ou variétés	36.	»
Chaque espèce ou variété séparée	5.	»

FRAISIER

Fraisier des Indes	60320	3.50
--------------------------	-------	------

FREESIAS

⊕ hybride varié (Raggionieri)	60380	4.50
⊕ Lorenziana hybride varié	60384	5. »
— — — 10 gram. 33 fr. » —		
⊕ Regina Maria	60394	10. »
⊕ RIVIERA VARIÉ (Vilmorin)	60400	9. »

GAILLARDES**Annuelles :**

⊕ annuelle jaune. G. picta var. (Vilmorin) ..	60524	6. »
⊕ peinte variée	60530	5. »
— — — 10 gram. —	60531	19. »
⊕ peinte. G. picta	60540	6. »
⊕ peinte rouge-sang (Indian Chief)	60545	6. »
⊕ peinte rouge saumoné	60560	6. »
— — — 10 gram. 19 fr. 50		
⊕ peinte à fleur double variée (Lorenziana) ..	60580	6. »
— — — 10 gram. —	60581	22. »

vivaces

⊕ à grande fleur variée	60616	4. »
— — — 10 gram. —	60617	14.50
⊕ à grande fleur bourgogne	60618	4.50
⊕ à grande fleur rouge-sang	60619	5. »
⊕ HYBRIDE A GRANDE FLEUR VARIÉE (Vilmorin)	60622	4. »
⊕ Chloé (hybride à grande fleur) (Vilmorin) ..	60624	4.50
⊕ compacte à grande fleur variée (Vilmorin) ..	60630	5. »

GALANE

barbue hybride variée	60652	5. »
-----------------------------	-------	------

GAMOLEPIS

tagetes	— 10 gram. 15 fr. » —	60740	3.50
---------------	-----------------------	-------	------

GAURA

Lindheimeri	— 10 gram. 13 fr. 50 —	60770	3.50
-------------------	------------------------	-------	------

GAZANIAS

longiscapa	60774	5.50
splendens hybride varié	60776	18. »

GENÉT

d'André hybride varié. G. Andreana	60780	5. »
--	-------	------

GÉRANIUMS

sanguin. — Fleurs violet évêque rosé ...	60930	7. »
zonale et inquinans. Voir Pelargonium.		

GERBERA

Jamesoni	— 25 graines —	60950	10. »
hybride varié	— 25 graines —	60954	7.50

GESSE odorante. Voir Pois de senteur.

GEUM. Voir Benoîte.

⊕ GILIA

TRICOLEURE VARIÉ	61060	3. »
------------------------	-------	------

Paquet
fr. c.**GIROFLÉES**Paquet
fr. c.**GIROFLÉES annuelles
(pour plates-bandes, massifs et potées).**

quarantaine à grande fleur variée, choix extra	61268	6. »
— — — 5 gram. —	61269	46.50
blanche	61274	7.50
cramoisi	61282	7.50
jaune rosé	61287	7.50
magenta pourpré	61294	7.50
rose malvacé	61307	7.50
— 5 gr. de l'un de ces coloris. 60. » —		
violet-Parme (Vilmorin)	61326	7.50
Quarantaine à grande fleur :		
Collection de 6 variétés	61334	40. »

**GIROFLÉES d'été à longs rameaux
(pour fleurs coupées).**

d'été Excelsior géante variée	61442	6. »
blanche (Vilmorin)	61444	7.50
lilas rougeâtre (Vilmorin)	61446	7.50
magenta pourpré (Vilmorin)	61448	7.50
mauve rosé (Vilmorin)	61450	7.50
rouge grenat (Vilmorin)	61454	7.50
rouge porphyre (Vilmorin)	61455	7.50
vieux rose violacé	61456	7.50
violet de campanule (Vilmorin)	61462	7.50
violet pétunia (Vilmorin)	61464	7.50

**GIROFLÉES de Nice, d'hiver et d'été
(pour fleurs coupées).**

quarantaine remontante à grande fleur hâtive variée (Princesse)	61470	6. »
— — — 5 gram. —	61471	46.50
blanche (Princesse Alice)	61474	7.50
cramoisi	61481	7.50
jaune rosé (Créole)	61486	7.50
magenta pourpré	61496	7.50
mauve rosé	61502	7.50
rose France (Fleur de Pêcher)	61506	7.50
— 5 gram. de l'un de ces coloris, 60 fr. » —		
Quarantaine remontante à grande fleur hâtive :		
Collection de 6 variétés	61518	40. »
quarantaine remontante à grande fleur variée. G. de Dresde	61550	6. »
— — — 5 gram. —	61551	46.50
blanche (Mont-Blanc)	61555	7.50
incarnat saumoné (Aurora)	61562	7.50
jaune de Naples	61566	7.50
magenta pourpré (Vilmorin)	61569	7.50
magenta rougeâtre (La Brillante)	61571	7.50
mauve rosé (Belle Antiboise) (Vilmorin) ..	61579	7.50
rose saumoné (Beauté de Nice)	61586	7.50
violet d'agérate (Reine des Belges)	61594	7.50
violet-pensée (Saphir)	61608	7.50
— 5 gram. de l'un de ces coloris, 60. » —		
Quarantaine remontante à grande fleur :		
Collection de 6 variétés	61614	40. »
Quarantaine remontante Mammouth variée (Géante Perfection)	61648	6. »
— — — 5 gram. —	61649	46.50
blanche	61654	7.50
incarnat saumoné (Chamois)	61666	7.50
jaune de Naples (Monte-Carlo)	61672	7.50
magenta violacé	61684	7.50
mauve	61688	7.50
rose malvacé à centre jaune (Beauté d'Heatham)	61694	7.50
rouge porphyre	61697	7.50
vieux rose violacé (Vilmorin)	61700	7.50
violet d'agérate (Victoria)	61702	7.50
violet pétunia (Nuit d'été)	61712	7.50
— 5 gram. de l'un de ces coloris, 60. » —		
Quarantaine remontante Mammouth :		
Collection de 6 variétés	61716	40. »

**GIROFLÉES d'hiver de Nice
(pour fleurs coupées).**

d'hiver de Nice variée	61750	6. »
— — — 5 gram. —	61751	46.50
blanche	61754	7.50
lilas rougeâtre (Belle de Naples)	61772	7.50

GIROFLÉES JAUNES

Ravenelles

Parisienne très hative variée.....	62264	4. »
— — — 10 gram. —	62265	13 »
Parisienne très hative brune (Blood Red) ..	62268	4.50
Parisienne très hative jaune d'or (à bouton vert) (Golden Gem).....	62274	4.50
variée (simple).....	62280	4. »
— — — 10 gram. —	62281	13. »
à fleur blanc d'ivoire (Vilmorin).....	62286	4.50
à fleur brune.....	62290	4.50
— — — 10 gram. —	62291	16.50
à fleur jaune-canari à bouton vert.....	62306	4.50
à fleur rouge orangé (Vilmorin).....	62308	4.50
A GRANDE FLEUR SIMPLE VARIÉE (Vilmorin).....	62320	4. »
naine variée.....	62350	4. »
— — — 10 gram. —	62351	13. »
naine blanc d'ivoire.....	62358	4.50
— — — 10 gram. 16 fr. 50 —		
NAIN BRUNE. — 10 gram. 16 fr. 50 —	62360	4.50
NAIN BRUNE HATIVE.	62370	4.50
— — — 10 gram. 16 fr. 50 —		
naine La Mascotte (jaune de chrome- citron).....	62394	4.50
naine Roi des Feux.....	62396	4.50
— — — 10 gram. —	62397	16.50
naine rouge-rubis (Ellen Wilmott).....	62398	4.50
— — — 10 gram. 16 fr. 50 —		
double variée.....	62430	7. »
double brune.....	62432	8. »
double jaune-citron.....	62434	8. »
double jaune de chrome.....	62438	8. »
double violette.....	62450	8. »
double naine variée. — 10 gram. 56 fr. » —	62490	7. »
double brune 62494 8. » — violette.....	62514	8. »
double jaune-citron.....	62498	8. »

GLACIALE

⊗ Ficoïde Glaciale (graines nettes).....	62570	4. »
— — — 10 gram. —	62571	14.50

GLAIEULS

⊗ hybride à grande fleur varié.....	62600	4. »
— — — 10 gram. 24 fr. » —		
⊗ primulinus Vilmorin varié.....	62622	4. »
En bulbes. Voir aux Oignons à fleurs.		

GLOXINIAS

⊗ hybride crassifolia varié.....	62650	14. »
Race à feuilles épaisses et fleurs grandes.		
⊗ hybride Roi des Rouges (Vilmorin).....	62658	18. »
⊗ hybride à fleur piquetée et tigrée.....	62660	14. »
⊗ hybride Vilmorin varié.....	62670	14. »

GODETIAS

rubicunda splendens. — 10 gram. 21.50 —	62730	4.50
double rubicunda blanc.....	62732	4.50
double rubicunda cramoisie.....	62733	4.50
double rubicunda rose carminé.....	62736	4.50
double rubicunda rose vif (Vilmorin).....	62738	4.50

GODETIAS WHITNEYI

double à fleur d'azalée (rose brillant ma- culé carmin).....	62780	4. »
double à fleur d'azalée Minerve (Vilmo- rin).....	62782	4. »
double à fleur d'azalée Baucis (écarlate bordé rose) (Vilmorin).....	62784	4. »
double à fleur d'azalée Mars (Vilmorin).....	62785	4. »
double à fleur d'azalée Galatée (Vilm.).....	62787	4. »
double à fleur d'azalée Phlémon (blanc rosé) (Vilmorin).....	62788	4. »
double à fleur d'azalée Phyllis.....	62790	4. »
double à fleur d'azalée Sybil Sherwood	62792	4. »
double à fleur d'azalée en mélange.....	62794	4. »
— — — 10 gram. 36 fr. » —		
nain Brillant (rouge vif).....	62820	5.50
— — — 10 gram. —	62821	24.50
nain Duchesse d'Albany (blanc pur).....	62830	5.50
nain écarlate bordé blanc (Vilmorin).....	62834	5.50
nain Kelvedon Glory (rose de Carthame).....	62840	5.50
nain rose de carthame.....	62856	5.50
nain Thunderbolt (rouge carminé).....	62859	5.50
nain Wild Rose (rose malvacé).....	62862	5.50
nains en mélange.....	62870	5.50
— — — 10 gram. —	62871	24.50

GOMPHRENA. Voir Amarantoïde.



Giroflée d'été Excelsior géante.

GIROFLÉES (suite)

magenta pourpré.....	61776	7.50
mauve rosé (Reine Alexandra).....	61786	7.50
vieux rose violacé (Soleil du Cap Martin) ..	61792	7.50
5 gram. de l'un de ces coloris, 60 fr. »		

Paquet
fr. c.

GIROFLÉES d'hiver bisannuelles

(pour culture en pots, floraison printanière).

Empereur variée, surchoix. — 5 gr. 49 fr. »	61900	6. »	
blanche.....	61904	6.50	
mauve pourpré.....	61917	6.50	
rouge-sang.....	61931	6.50	
violette.....	61936	6.50	
violet évêque (Vilmorin).....	61938	6.50	
d'hiver varié. G. Quarantaine Cocardeau.	62010	6. »	
— — — 5 gram. —	62011	49. »	
blanche.....	62016 8. »	rouge-sang.....	62028 8. »
rose.....	62022 8. »	violet mauve ..	62042 8. »
— 5 gram. de l'un de ces coloris, 65 fr. 50			
D'HIVER A GRANDE FLEUR VARIÉE.	62080	8. »	
— — — 5 gram. —	62082	12. »	
Dame azurée (Vilmorin).....	62084	12. »	
Dame Blanche.....	62085	12. »	
Dame Campanule (Nouv.).....	62086	12. »	
Dame Elisabeth (rose brillant).....	62088	12. »	
Dame Lilas (Vilmorin).....	62090	12. »	
Dame Rose (Vilmorin).....	62091	12. »	
Dame Rouge (Vilmorin).....	62092	12. »	
Dame Violetta (violet-magenta) (Vilmorin)	62106	12. »	
d'hiver à grande fleur :			
Collection de 6 variétés.....	62122	60. »	
Cocardeau précoce variée.....	62150	8. »	
Cocardeau précoce blanc pur (NOUV.).....	62158	10. »	
Cocardeau précoce cramoisie.....	62160	10. »	
Cocardeau précoce magenta.....	62164	10. »	
Cocardeau précoce mauve.....	62168	10. »	
gros Cocardeau varié. — 5 gram. 49. »	62196	8. »	
gros Cocardeau blanc. — 5 gram. 65.50	62200	12. »	
gros Cocardeau rouge-sang, Cocardeau ancien Fenestrelle. — 5 gram. 65 fr. 50 —	62212	12. »	

Paquet
fr. c.

GRENADIER

- ① nain. *P. Granatum* var. *nana gracillissima*. 62930 4. »
— — — 100 graines 15 fr. » —

GYNERIUMS

- argenteum* — 10 gram. 13 fr. » — 62980 4. »
argenteum roseum. — 10 gram. 16 fr. 50 — 62986 4. »

GYPSOPHILAS

- ① élégant à grande fleur blanc pur 63000 3. »
— — — 20 gram. — 63001 15. »
— — — 100 gram. — 48.50
① élégant amarante. — 10 gram. 11 fr. » — 63006 4.50
① élégant blanc rosé. *G. viscosa*..... 63010 4.50
— — — 10 gram. — 63011 10. »
① élé gant mauve rosé (*carminea*)..... 63014 4.50
① GÉANT BLANC ROI DES HALLES... 63015 3.50
① de la Mongolie. *G. Mangini*..... 63016 3.50
Vastes touffes légères, couvertes de fleurs blanc rosé.
① muralis. — Fleur rose carné..... 63020 3.50
Oldhamiana 63024 4. »
paniculata 63030 3. »
— — — 10 gram. — 63031 10. »
① *paniculata* à fleur double..... 63032 5. »
— — — 5 gram. 36 fr. » —
① repens (blanc)..... 63034 4.50

HARICOTS d'Espagne. H. Bouquet.

- varié 63060 2.50
bicolore..... 63070 2.50
blanc..... 63080 2.50
rouge (Best of all)..... 63090 2.50

HELENIUM

- autumnales en mélange..... 63116 6. »

HÉLIOTROPES

- ① varié 63160 3. »
— — — 5 gram. — 63161 11. »
① du Pérou..... — 5 gram. 14 fr. 50 — 63180 4. »
① Madame Bruant .. — 5 gram. 18 fr. 50 — 63186 5. »
① Roi des noirs..... — 5 gram. 19 fr. 50 — 63190 5. »
① à grande fleur blanc (*Vilmorin*)..... 63192 5.50
— — — 5 gram. 20 fr. 50 —
① à grande fleur Souvenir (*Vilmorin*)..... 63194 5.50
— — — 5 gram. 20 fr. 50 —
① géant de Lemoine varié..... 63196 4.50
— — — 5 gram. 16 fr. » —
① géant Marina (*Vilmorin*)..... 63197 5. »
— — — 5 gram. 19 fr. 50 —
① géant Valencia (*Vilmorin*)..... 63198 5. »
— — — 5 gram. 19 fr. 50 —
① nain Florina (*Vilmorin*)..... 63206 6. »
— — — 5 gram. 22 fr. » —
① nain Olympia (*Vilmorin*)..... 63208 6. »
— — — 5 gram. 24 fr. » —

HELIPTERUM. Voir *Acroclinium* à grande fleur.

HEUCHÈRE

- ① sanguinea splendens 63248 5.50
en mélange 63250 5. »

HOUBLON

- du Japon à feuille panachée..... 63292 4.50
— — — 10 gram. 20 fr. 50 —

IMMORTELLES

IMMORTELLES annuelles

- variée..... 63370 3.50
— — — 10 gram. — 63371 16.50
blanche 63380 4. » violet clair.... 63388 4. »
rose..... 63386 4. » violette 63390 4. »
impériale double..... 63410 4. »
— — — 10 gram. 17 fr. 50 —

IMMORTELLES à bractées

- à bractée double variée. *I. monstrueuse*... 63610 4. »
— — — 10 gram. — 63611 24. »
blanche 63620 4.50 pourpre..... 63660 4.50
brune 63630 4.50 rose 63670 4.50
jaune..... 63650 4.50 rouge saumoné..... 63696 4.50
double. Collection de 6 variétés..... 63710 20. »



Godetia Whitneyi double à fleur d'azalée.

IMPATIENS

- Balfourii..... 63850 5.50
glanduligera. Balsamine de Royle..... 63856 6. »
Holstii hybride varié..... 63860 7.50
Holstii rouge-vermillon..... 63864 8. »
Sultani hybride en mélange..... 63892 8. »

IONOPSIDIUM - Cochlearia.

- acaule lilas..... 63930 7. »

IPOMÉES

- en mélange des diverses espèces..... 63950 4. »
— — — 20 gram. — 63951 12. »
écarlate vif à feuille de lierre..... 63970 5. »
remarquable. *I. épineuse*. *I. Bona-nox*..... 63980 6. »
Impériale Japonaise variée. *I. hederacea* var..... 64030 4. »
limbata hybride variée..... 64050 4. »
— — — 20 gram. 12 fr. » —
du Mexique à grande fleur blanche..... 64060 8. »
— — — 20 gram. 21 fr. » —
Quamoelit hybride rouge-cardinal (*Cardinal climber*)..... 64102 5.50
A GRANDE FLEUR BLEUE, TRES HATIVE..... — 10 gram. 17 fr. 50 — 64104 6. »
— — — 4. » 64120 4. »
VOLUBILIS VARIÉ. *Liseron*..... — 20 gram. — 64121 8.50
— — — 100 gram. — 27. »
blanc..... 64130 5. »
bleu azuré..... 64136 5. »
kermesina (rouge vif)..... 64140 5. »
rose tendre..... 64164 5. »
solférino (mauve-solférino) (*Vilmorin*)..... 64167 5. »
violet foncé..... 64169 5. »
— 20 gr. de l'un de ces coloris, 10 fr. » —
Volubilis à fleur étoilée, varié (*Vilmorin*)... 64170 4. »
Volubilis double (tonalités roses et rosées) 64176 5. »
Collection de 6 espèces et variétés. *Ipomées* et *volubilis* 64188 24. »

IRIS

DES JARDINS HYBRIDE VILMORIN

- VARIÉ..... 64284 3.50
Kaempferi varié. *I. du Japon*..... 64290 6. »
Kaempferi double varié (*Vilmorin*)..... 64296 6. »
pumila en mélange..... 64302 5. »
Voir aux Oignons à fleurs.

Paquet
fr. c.

JULIENNES

⊗ des jardins simple variée	64438	3 »
— — — 10 gram. 9 fr. 50 —		
⊗ des jardins simple blanche	64450	3. »
— — — 10 gram. 10 fr. »		
⊗ des jardins simple naine blanc pur	64460	3.50
⊗ de Mahon variée	64500	4.50
— — — 20 gram. —	64501	21. »
— — — 100 gram. —		68.50
⊗ de Mahon blanche	64510	5. »
— — — 20 gram. —	64511	21.50
⊗ de Mahon rose	64520	5. »
— — — 20 gram. —	64521	21.50
— — — 100 gram. —		73. »
⊗ de Mahon rose vif	64530	5. »
— — — 20 gram. 21 fr. 50 —		
⊗ de Mahon hybride à grande fleur blanche	64550	5. »
— — — 20 gram. 21 fr. 50 —		

KAULFUSSIA

⊗ amelloïdes varié	64600	4. »
--------------------------	-------	------

KOCHIA

⊗ trichophylla	— 10 gram. 4 fr. »	— 64680	3. »
----------------------	--------------------	---------	------

LANTANAS

⊗ hybride varié	64780	3.50
⊗ HYBRIDE VARIÉ, CHOIX EXTRA (ré-		
colté sur une collection d'élite) (Vilmorin).	64784	5. »

LARMES DE JOB - Larmille (Graminée).

Coix Lacryma... — 100 gram. 19 fr. »	— 64800	5. »
--------------------------------------	---------	------

LAVANDE

HYBRIDE EN MÉLANGE (Vilmorin)....	64822	5.50
-----------------------------------	-------	------



Lupin polyphylle surchoix extra.

Paquet
fr. c.

LAVATÈRES

⊗ à grande fleur variée	64830	3.50	
— — — 10 gram. —	64831	8.50	
⊗ blanche	64840	4. »	
⊗ lilas de Perse	64844	4. »	
⊗ rose-neyron	64850	4. »	
— 10 gram. de l'un de ces coloris, 9 fr. 50 —			
⊗ demi-naine à grande fleur variée (Vilmorin)	— 10 gram. 8 fr. 50 —	64856	3.50
⊗ blanche	64858	4. »	
⊗ d'Hyères	— rose-neyron.	64862	4. »
		64884	4. »

LINS

⊗ à grande fleur rose. — 10 gram. 11 fr. 50 —	65170	4.50	
⊗ à grande fleur rouge	65180	4.50	
— — — 10 gram. —	65181	11.50	
⊗ vivace varié	— 10 gram. 19 fr. 50 —	65210	5.50
⊗ vivace blanc	— 10 gram. 19 fr. 50 —	65220	5.50
⊗ vivace bleu	— 10 gram. —	65230	5.50
		65231	19.50

LINAIRES

⊗ Cymbalaire. Ruines de Rome	65250	6. »
⊗ du Maroc hybride variée	65290	3.50
⊗ du Maroc Voile de Fée	65294	4. »
⊗ pourpre variée	65338	3. »

⊗ LOBÉLIAS

Erinus varié	— 5 gram. 22 fr. 50 —	65460	4. »
Erinus (bleu)	— 5 gram. —	65470	4.50
— — — 5 gram. —		65471	24. »
Erinus Crystal Palace	— 5 gram. —	65480	4.50
— — — 5 gram. —		65481	24. »
Erinus speciosa superba. — Fleur bleu-indigo		65540	4.50
Erinus stricta multiflora. — 5 gram. 24 fr. ...		65550	4.50
Erinus nain compact varié — 5 gr. 35 fr. »		65566	4.50
Erinus nain compact bleu à œil blanc (Vilmorin)		65572	5.50
Erinus nain compact bleu foncé (Vilm.)		65573	5.50
Erinus nain compact bleu pur (Vilmorin)		65574	5.50
Erinus nain compact Crystal Palace		65576	5.50
Erinus nain compact Dorothee		65578	5.50
Erinus nain compact magenta à œil blanc		65586	5.50
Erinus nain compact oculé — 5 gr. 37 fr. »		65590	5.50
Erinus nain compact à grande fleur blanc (Vilmorin)		65596	5.50
Erinus erecta Crystal Palace (Vilmorin)		65640	5.50
hybride pendula Saphir		65660	5.50
vivace hybride varié		65740	11. »

LOPHOSPERMUM

⊗ grim pant	65770	6. »
-------------------	-------	------

LUFFAS

acutangula	65816	4. »
cylindrica macrocarpa	65820	4. »
Serpent vert	65826	4.50

LUNAIRES

⊗ annuelle variée. — 10 gram. 14 fr. 50 —	65838	4. »
⊗ annuelle (Monnaie-du-Pape)	65840	4. »
⊗ annuelle blanche	65850	4. »

LUPINS

annuels :			
⊗ changeant (odorant)	65870	5. »	
— — — 20 gram. —	65871	12. »	
⊗ changeant de Cruckshanks	65880	5. »	
— — — 20 gram. —	65881	12. »	
⊗ changeant de Cruckshanks hybride	65890	6.50	
⊗ grand blanc	— 20 gram. 9 fr. 50 —	65896	4. »
⊗ grand bleu	— 20 gram. 9 fr. 50 —	65900	4. »
⊗ grand rose	— 20 gram. 9 fr. 50 —	65910	4. »
⊗ de Hartweg géant varié — 20 gr. 26 fr. »		65920	6.50
⊗ jaune (odorant). — Race florifère améliorée		65940	6.50
⊗ jaune-soufre. L. sulphureus		65950	6.50
⊗ tricolore varié. — 20 gram. 21 fr. »		65986	6. »
⊗ annuels en mélange	— 20 gram. —	66000	6. »
		66001	15. »
vivaces :			
⊗ polyphylle varié	66010	3.50	
— — — 10 gram. —	66011	10. »	
⊗ POLYPHYLLE VARIÉ SURCHOIX EXTRA (coloris nouveaux)		66012	5. »
— — — 10 gram. —		66013	14.50
⊗ polyphylle blanc pur (Vilm.) — 10 gr. 10.50 —		66014	4. »
⊗ polyphylle bleu. — 10 gram. 10 fr. 50 —		66016	4. »
⊗ polyphyllose (Mørheim) — 10 gr. 10.50 —		66022	4. »

LUPINS (suite)

	Paquet fr. c.
⊕ RUSSEL (Lupins vivaces hybrides variés) (choix supérieur)..... — 30 graines —	66025 2.50
— — — 50 graines —	66026 4. »
— — — 100 graines —	66027 7. »
(Graines récoltées en France.)	
⊕ en arbre varié... — 10 gram. 10 fr. 50 —	66035 4. »
⊕ en arbre. — Fl. jaune vif. — 10 gr. 11 fr. » —	66037 4. »
⊕ en arbre à fleur blanc pur. — 10 gr. 11 fr. » —	66038 4. »

LYCHNIS

Croix de Jérusalem varié.....	66040 3.50
blanc..... 66050 3.50 rouge.....	66060 3.50

MAÏS

du Japon panaché — 20 gram. 6 fr. » —	66160 4. »
---------------------------------------	------------

MALOPES

⊕ à grande fleur variée.....	66190 3. »
— — — 10 gram. —	66191 6.50
⊕ à grande fleur Brillante (rose).....	66202 4. »
— — — 10 gram. 10 fr. 50 —	
⊕ à grande fleur rouge — 10 gram. 7 fr. 50 —	66210 3.50

MATRICAIRES

⊕ blanche double — 10 gram. 22 fr. —	66300 3.50
⊕ eximia grandiflora (double).....	66350 5. »
⊕ eximia naine double compacte Boule d'Or. inodore. Voir Chrysanthème et Pyréthre.	66370 4. »

MAURANDIA

⊕ varié..... — 5 gram. 40 fr. » —	66410 6. »
-----------------------------------	------------

MEDEOLAS

⊕ asparagoïdes..... — 10 gram. 7 fr. » —	66490 3.50
⊕ asparagoïdes, var. myrtifolia - 10 gr. 8 fr. » —	66492 4. »

MÉLILOT - Trigonella.

bleu. Baume-du-Pérou. — 10 gram. 5 50 —	66530 3. »
---	------------

MESEMBRYANTHEMUM

⊕ en mélange.....	66554 3.50
Collection de 10 espèces.....	66555 29. »
Collection de 15 espèces.....	66556 41. »

MIMOSAS

⊕ Clair de Lune M. Howitti (Dental obt.) ..	66570 5. »
⊕ Président Doumergue (Dental obt.).....	66575 5. »
⊕ Soleil d'Empel.....	66576 5. »

MIMULUS

cardinalis varié.....	66580 4. »
⊕ cupreus hybride à grande fleur varié..	66620 6. »
⊕ cupreus hybride à gr. fleur Espana (Vilm.)..	66623 7. »
⊕ cupreus hybride à grande fleur Oriental (rouge grenat pourpré) (Vilm.) gorge blanc-crème.....	66626 7. »
⊕ cupreus hybride nain à gr. fl. Helvetia (Vil.)..	66634 7. »
⊕ cupreus nain tigré.....	66640 4.50
⊕ musqué. — Fleurs jaunes.....	66660 8. »



Mullier demi-nain à grande fleur.

MOURON

	Paquet fr. c.
⊕ à grande fleur varié.....	66700 3. »

MUFLIERS Gueules-de-Loup

élevé à grande fleur varié.....	66780 6. »
— — — 10 gram. —	66781 36. »
amarante et blanc (Dalila).....	66785 6.50
blanc (Reine Victoria).....	66790 6.50
jaune.....	66794 6.50
pourpre foncé (Crescia).....	66802 6.50
rose (Vénus).....	66805 6.50
rouge (Vésuve) (Vilmorin).....	66808 6.50
rouge et jaune (Brillant).....	66810 6.50
rouge grenat et blanc.....	66812 6.50
VAINQUEUR , rose-neyron (NOUV.) 10 gram. de l'un de ces coloris, 43 fr. »	
élevé à gr. fl. Collection de 6 variétés ..	66820 32. »
maximum varié.....	66830 6. »
— — — 5 gram. —	66831 23. »
blanc (blanc mat) (Vilmorin).....	66832 7.50
brun marocain.....	66834 7.50
Fleur de pommier (Vilmorin).....	66835 7.50
jaune d'ocre et rose.....	66836 7.50
jaune-soufre (Vilmorin).....	66838 7.50
rouge malvacé (Vilmorin).....	66842 7.50
rose-nilsson.....	66844 7.50
rouge et jaune (tube blanc) (Vilmorin).....	66848 7.50
rose-neyron (Vilmorin).....	66843 7.50
demi-nain à grande fleur varié.....	66900 6.50
— — — 10 gram. —	66901 43.50
à gr. fl. abricot et blanc (Vilm.).....	66903 8. »
blanc pur (Madonna).....	66904 8. »
carmin de cochenille (Royal Cerise).....	66905 8. »
jaune-pyrèthre (Majestic Eldorado).....	66907 8. »
Roi des feux.....	66915 8. »
rose France.....	66918 8. »
rose malvacé.....	66921 8. »
rose-nilsson (Charm.).....	66924 8. »
rose-nilsson et blanc (Gloriosum).....	66926 8. »
rose vif (Malmaison).....	66929 8. »
rose vif et blanc (Vilmorin).....	66931 8. »
rouge (Excellence).....	66935 8. »
rouge-giroflée.....	66938 8. »
rouge-grenadine (Vilmorin).....	66940 8. »
rouge grenat pourpré (Majestic Red Chief) saumon.....	66943 8. »
demi-nain à grande fleur rouge-feu et blanc (Vilmorin).....	66937 8. »
demi-nain à grande fleur rouge grenat (welcome).....	66942 8. »
demi-nain à gr. fl. Collection de 6 va- riétés.....	66954 40. »
nain (Tom-Pouce) varié.....	66980 10. »
— — — 10 gram. —	66981 80. »
Aurore (rouge orangé) (NOUV.) blanc.....	66986 12. »
jaune-soufre.....	66988 11. »
lilas.....	67000 11. »
mauve-solférino (Vilmorin).....	67010 11. »
rose-neyron.....	67014 11. »
rouge-pourpre et blanc.....	67019 11. »
rouge-sang (Crescia).....	67024 11. »
5 gram. de l'un de ces coloris, 53 fr. »	
nain (Tom-Pouce) Collection de 6 va- riétés.....	67030 54. »

MYOSOTIS

des Alpes varié.....	67230 5. »
— — — 5 gram. —	67231 21.50
des Alpes blanc.....	67240 5. »
— — — 5 gram. —	67241 21.50
des Alpes bleu.....	67250 5. »
— — — 5 gram. —	67251 21.50
des Alpes indigo (Vilmorin).....	67252 5.50
— — — 5 gram. —	67253 24.50
des Alpes rose.....	67255 5.50
— — — 5 gram. —	67256 24.50
des Alpes Corbeille blanche (Vilmorin).....	67257 7. »
des Alpes Corbeille Lilas (Vilmorin).....	67261 7. »
DES ALPES CORBEILLE ROSE (Vilm.)..	67263 7. »
des Alpes Express (à grande fleur bleu)	67264 5.50
des Alpes Floréal (à grande fleur bleu- indigo) (Vilmorin). — 5 gram. 24 fr. 50 —	67265 5.50
des Alpes Messidor (à grande fleur bleu indigo).....	67266 5.50
DES ALPES « GERMINAL » (à grande fleur rose) (Vilmorin).....	67268 7. »
Victoria compacte varié.....	67267 8.50
bleu.....	67270 8.50
bleu-indigo (Ultramarine).....	67272 12. »
rose.....	67276 8.50

M YOSOTIS (suite)

des Alpes nain varié	67280	8.50		
des Alpes nain blanc	67290	8.50		
des Alpes nain bleu	67300	8.50		
des Alpes nain rose	67310	8.50		
des Alpes elegantissima varié	67330	8.50		
bleu..... 67350	8.50	rose	67360	8.50
Etoile d'amour (bleu de ciel).....	67396	10. »		
Marga Sacher.....	67400	10. »		
palustris à large fleur (vrai) Souvenez-vous de moi.....	67406	8. »		
palustris semperflorens (bleu clair compact).....	67410	8. »		

NEMESIAS

d'Afrique compact à grande fleur bicoloré Aurora.....	67455	8. »
d'Afrique compact à grande fleur bleu et blanc Crépuscule.....	67457	8. »
d'Afrique compact à grande fleur Fire King.....	67459	8. »
d'Afrique compact à grande fleur Orange King.....	67462	8. »
d'Afrique à grande fleur varié.....	67466	6.50
— 5 gram. 24 fr. » —		
d'Afrique à grande fleur tigrée et varié (Vilmorin).....	67470	6.50
d'Afrique nain compact Vilmorin varié.....	67474	8. »
— 5 gram. 31 fr. » —		

NEMOPHILA

⊕ insignis bleu ... — 20 gram. 20 fr. 50 —	67520	3.50
— — — 100 gram. 67 fr. » —		
Très florifère, développement rapide.		

NICOTIANAS. Tabac.

Les Nicotianas ne peuvent, en France, être cultivés qu'avec l'autorisation de l'Administration des Tabacs.

⊕ affinis. Tabac blanc odorant.....	67578	4. »
— — — 10 gram. 11 fr. 50 —		
⊕ affinis hybride à grande fleur rouge (mélange de tons rouge vif) (Vilmorin).....	67587	4. »
⊕ affinis hybride nain à grande fleur Crimson Bedder.....	67591	4.50

NIEREMBERGIAS

frutescens (blanc pur).....	67600	6. »
hippomanica.....	67630	12. »

Paquet fr. c.

NIGELLES

de Damas double Miss Jekyll varié.....	67658	3. »
⊕ de Damas double Miss Jekyll blanc pur...	67663	3. »
⊕ de Damas double Miss Jekyll bleu d'azur...	67664	3. »
⊕ de Damas double Miss Jekyll bleu foncé.	67665	3. »
⊕ d'Espagne variée.....	67700	3. »

Paquet fr. c.

ŒILLETS**ŒILLETS VIVACES**

Grenadin (simple) à ratafia.....	67870	4. »
Grenadin double blanc (hâtif blanc de neige).....	67874	5. »
Grenadin double (rouge-cardinal).....	67877	5. »
des fleuristes double varié (choix).....	67880	12. »
— — — 5 gram. —	67881	56. »
des fleuristes double Rosina (Vilmorin)...	67884	13. »
des fleuristes double nain hâtif varié (choix) Œil. hâtif de Vienne.....	67888	14. »
— — — 5 gram. —	67889	64.50
de fantaisie varié, choix extra.....	67896	10. »
de fantaisie fond ardoisé, choix extra.....	67898	11. »
de fantaisie fond blanc, choix extra.....	67900	11. »
de fantaisie fond jaune, choix extra.....	67902	11. »
Flamand, choix extra.....	67908	11. »
— — — 1 gram. 36 fr. » —		
REMONTANT VARIÉ , 1 ^{er} choix.....	67912	11. »
remontant blanc pur (Vilmorin), 1 ^{er} choix.....	67915	11. »
remontant jaune pur (Vilmorin), 1 ^{er} choix.....	67918	11. »
remontant nain à tige de fer varié, choix.....	67926	11. »
remontant de Nice géant varié (race Bonfils).....	67934	20. »
— — — 1 gram. 93 fr. » —		

⊕ ŒILLETS MARGUERITE

Marguerite varié, choix extra.....	67942	6.50
— — — 5 gram. —	67943	33. »
blanc pur.....	67946	7. »
jaune pur.....	67949	7. »
mauve.....	67950	7. »
rose.....	67952	7. »
rose hortensia.....	67954	7. »
rouge cardinal.....	67957	7. »
rouge carminé.....	67959	7. »
rouge grenat.....	67961	7. »
violet-magenta.....	67964	7. »
— 5 gram. de l'un de ces coloris, 37 fr. » —		
Marguerite nain à tige de fer varié.....	67966	7. »
— — — 5 gram. —	67967	37. »

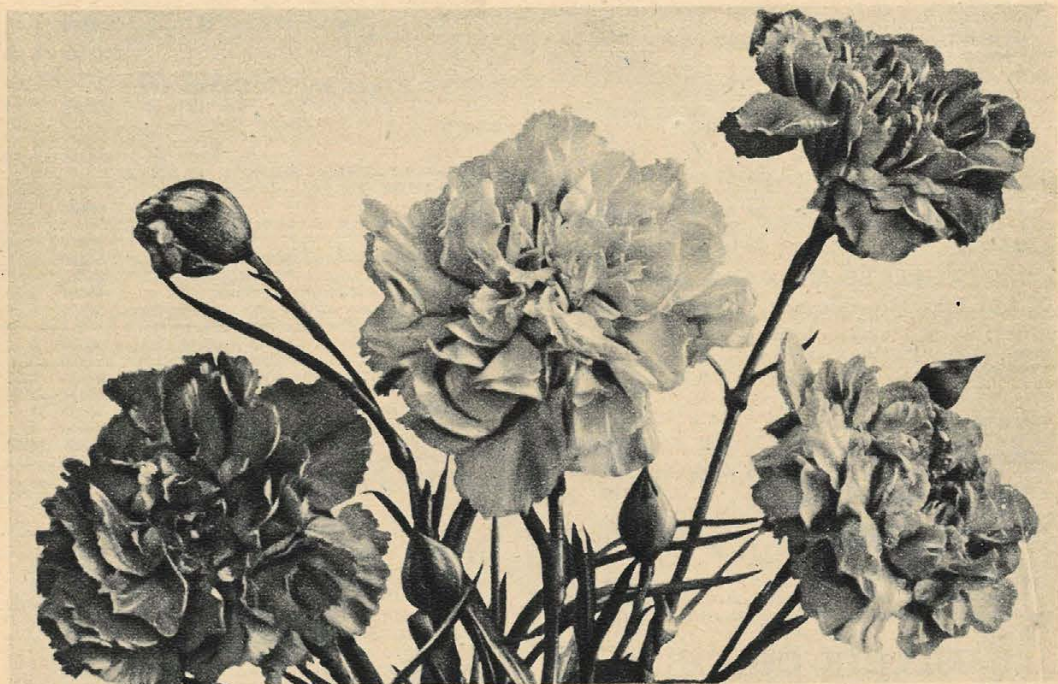

Œillet perpétuel géant varié.

⊙ **CEILLETS PERPÉTUELS
A FLEURS GÉANTES**
(Race Chabaud.)

Paquet
fr. c.

(Ceillets Marguerite à fleurs géantes.)

perpétuel géant varié, choix.....	67974	8. »
— — — 1 gram. 17 fr. 50 —		
PERPÉTUEL GÉANT VARIÉ , surchoix extra..... — 1 gram. 19 fr. 50 —	67976	12. »
perpétuel géant blanc de neige (Jeanne Dionis), surchoix extra..... — 1 gram. 19 fr. 50 —	67979	13. »
perpétuel géant carmin de cochenille (Reine Rose), surchoix extra..... — 1 gram. 19 fr. 50 —	67981	13. »
perpétuel géant jaune-soufre (Marie Cha- baud), surchoix extra..... — 1 gram. 19 fr. 50 —	67985	13. »
perpétuel géant magenta rougeâtre (Ma- genta), surchoix extra..... — 1 gram. 19 fr. 50 —	67989	13. »
perpétuel géant mauve rose (La Perle), sur- choix extra..... — 1 gram. 19 fr. 50 —	67991	13. »
perpétuel géant rose France (Reine Rose pâle), surchoix extra..... — 1 gram. 19 fr. 50 —	67994	13. »
perpétuel géant rouge cardinal (Étince- lant), surchoix extra..... — 1 gram. 19 fr. 50 —	67997	13. »
perpétuel géant rouge cuivré (Légion d'honneur), surchoix extra..... — 1 gram. 19 fr. 50 —	68000	13. »
perpétuel géant rouge-rubis (Rubis), sur- choix extra..... — 1 gram. 19 fr. 50 —	68003	13. »
perpétuel géant rouge-sang (Néro), sur- choix extra..... — 1 gram. 19 fr. 50 —	68005	13. »
perpétuel géant saumon cuivré (Aurore), surchoix extra..... — 1 gram. 19 fr. 50 —	68007	13. »
perpétuel géant violet (Mikado), surchoix extra..... — 1 gram. 19 fr. 50 —	68008	13. »
perpétuel géant, surchoix extra : Collection de 6 variétés.....	68009	65. »
perpétuel géant de fantaisie varié, surchoix extra.....	68015	13. »

⊙ **CEILLETS PERPÉTUELS GÉANTS
ENFANT DE NICE**

Les coloris que nous offrons peuvent se reproduire dans une proportion de 75 p. 100 et donner environ 90 p. 100 de sujets à fleurs doubles.

PERPÉTUEL GÉANT ENFANT DE NICE VARIÉ , extra.....	68029	11. »
— — — 1 gram. 26 fr. 50 —		
perpétuel géant Enfant de Nice blanc , extra..... — 1 gram. 38 fr. 50 —	68031	13. »
perpétuel géant Enfant de Nice panaché , extra..... — 1 gram. 38 fr. 50 —	68336	13. »
perpétuel géant Enfant de Nice rose , extra. — 1 gram. 38 fr. 50 —	68038	13. »
perpétuel géant Enfant de Nice rouge , extra..... — 1 gram. 38 fr. 50 —	68042	13. »
perpétuel géant Enfant de Nice saumon , extra..... — 1 gram. 38 fr. 50 —	68046	13. »

CEILLETS MIGNARDISES

CEILLETS Mignardises à petites fleurs
(pour bordures).

Mignardise d'Écosse varié (simple).....	68050	3.50
Mignardise nain simple remontant Arle- quin (Vilmorin).....	68056	3.50
Coloris bariolés, pourpre sur fond rose.		
Mignardise double varié	68060	5. »
— — — 5 gram. —	68061	28. »
Mignardise double blanc	68070	7. »
— — — 5 gram. 34 fr. 50 —		
Mignardise double rose	68074	7. »
— — — 5 gram. 34 fr. 50 —		

CEILLETS Mignardises à grandes fleurs
pour corbeilles, plates-bandes, bouquets.

Mignardise remontant Cyclope	68075	7. »
Mignardise double Vilmorin varié	68076	10. »
Mignardise double nain très hâti varié ..	68100	6.50

CEILLETS DE CHINE

de Chine double varié, surchoix.....	68110	5.50
— — — 10 gram. —	68111	25.50
blanc.....	68120	6. »
blanc soufré.....	68124	6. »

CEILLETS DE CHINE (suite)

Paquet
fr. c.

brun noir.....	68130	6. »
rouge éclatant (Vilmorin).....	68136	6. »
saumon.....	68138	6. »
double. Collection de 6 variétés.....	68144	30. »
géant double varié (Vilmorin).....	68150	6. »
double impérateur varié (Vilmorin).....	68155	6. »
DOUBLE VILMORIN VARIÉ	68158	6. »
— — — 10 gram. 17 fr. » —		
double Vilmorin blanc.....	68159	7. »
double nain varié.....	68160	7. »
— — — 10 gram. —	68161	31.50
double nain rouge-feu.....	68186	8. »
double nain compact à très grande fleur varié (Vilmorin).....	68190	7. »
Royal varié (simple).....	68212	5.50
— — — 10 gram. 25 fr. 50 —		
lacinié varié (simple).....	68220	5. »
— — — 10 gram. 22 fr. 50 —		
lacinié double Lucifer.....	68227	7. »
lacinié double à grande fleur Malmaison.	68228	7. »

⊙ **CEILLETS DE POÈTE**

Bouquet Parfait

de poète varié.....	68290	4. »
— — — 10 gram. —	68291	14.50
Arlequin.....	68296	5. »
blanc pur.....	68300	5. »
rouge-andrinople (Vilmorin).....	68314	5.50
rouge cuivré (Vilmorin).....	68317	5.50
rouge éclatant.....	68320	5. »
rouge grenat à œil blanc.....	68323	5.50
Mascarade (saumon et blanc) (Vilmorin) : saumon (Pink Beauty).....	68306	5. »
de poète double varié — 10 gram. 39 fr. 50 —	68332	5.50
de poète double La Neige (Vilmorin).....	68360	8. »
	68364	9. »

⊙ **CEILLETS D'INDE**

double grand varié.....	68400	4.50
— — — 10 gram. —	68401	15.50
double grand jaune d'or. — 10 gr. 17 fr. 50 —	68418	5. »
double grand orange. — 10 gr. 17 fr. 50 —	68430	5. »
double nain boule d'or.....	68440	6. »
— — — 10 gram. —	68441	22.50
Globe citron (double nain jaune-citron) (Vilmorin)..... — 10 gram. 22 fr. 50 —	68446	5.50
Globe ensoleillé (double nain jaune de chrome et brun (Vilmorin))..... — 10 gram. 22 fr. 50 —	68449	5.50
DOUBLE TRÈS NAIN « CONTRASTE » (à fleur de Scabieuse). — 5 gr. 13 fr. 50 —	68484	5.50
pouble très nain « Golden Harmony » (à fleur de Scabieuse)..... — 5 gram. 13 fr. 50 —	68485	5.50
DOUBLE TRÈS NAIN « FLAMME ORANGE » (à fleur de Scabieuse)..... — 5 gram. 13 fr. 50 —	68486	5.50
DOUBLE NAIN A FLEUR DE SCA- BIEUSE	68488	5.50
double nain à grande fleur varié (Vilm.)...	68490	4. »
double nain à grande fleur Robert Beist...	68492	4. »
double nain à très grande fleur.....	68494	5.50
double très nain varié. — 10 gr. 22 fr. 50 —	68516	5.50
Lutin (double très nain orange et brun (Vil.).	68518	5.50
double très nain (mordoré brun).....	68520	5.50
double très nain jaune-citron (Lemon Ball).	68526	5.50
double très nain jaune d'or à centre brun.	68530	5.50
Plante à bordures — 10 gram. —	68531	22.50
nain simple Croix de Feu (Vilmorin).....	68536	4. »
nain simple la Légion d'honneur (Vilm.).	68540	4. »
— — — 10 gram. —	68541	14.50
nain simple Silver King.....	68544	4. »
en arbre.....	68556	4.50

⊙ **PAQUERETTES**

des prés simple. P. petite.....	68950	5. »
— — — 5 gram. —	68950	38. »
double variée.....	68960	6. »
— — — 5 gram. —	68961	47.50
double blanche .. — 5 gram. 55 fr. 50 —	68970	7. »
double blanche à cœur rose (rosea delicata) double rose à cœur rose (Longfellow).....	68976	7. »
double Tapis rouge (Vilmorin).....	68980	7. »
double à fleur tuyautée variée (Pompo- nette).....	68987	9. »
double à fleur tuyautée rouge (Pomponette) à grande fleur double variée (Vilmorin)...	68990	9. »
— — — 5 gram. —	68993	9. »
	68995	8.50
	68996	66.50

PAQUERETTES (suite)

à grande fleur double blanche.....	68998	9.50
— — — 5 gram. 79 fr. 50 —		
à grande fleur double rose (Vilmorin) ..	69001	9.50
— — — 5 gram. 79 fr. 50 —		
à grande fleur double rouge.....	69003	9.50
— — — 5 gram. 79 fr. 50 —		
à grande fleur double, à aiguilles, variée	69005	10. »
blanche (Vilmorin).....	69007	11. »
cramoïse (Vilmorin).....	69009	11. »
rose (tons rose) (Vilmorin).....	69012	11. »
rouge (Etna).....	69014	11. »
double à fleur monstrueuse variée (Race		
de Chevreuse) — 5 gram. 79 fr. 50 —	69016	9.50
double à fleur monstrueuse blanche (Race		
de Chevreuse) — 5 gram. 88 fr. » —	69018	10. »
double à fleur monstrueuse rose (Race de		
Chevreuse)..... — 5 gram. 88 fr. » —	69021	10. »
double à fleur monstrueuse rouge (Race de		
Chevreuse) — 5 gram. 88 fr. » —	69023	10. »

PAVOTS

PAVOTS ANNUELS

double grand varié.....	69030	3.50
— — — 20 gram. —	69031	17.50

DOUBLE GRAND A FLEUR DE PIVOINE VARIÉ

blanc.....	69050	3.50
rose saumoné.....	69055	4.50
rouge-cardinal.....	69075	4.50
rouge-vermillon.....	69079	4.50
violet-pensée.....	69092	4.50
69096	4.50	

DOUBLE GRAND A FLEUR FRANGÉE VARIÉ

double grand. Collection de 6 variétés.....	69130	3.50
double nain rose-églantine (Vilmorin).....	69168	22. »
de la Chine double nain varié.....	69204	4.50
Tulipe.....	69340	4. »
Fleurs rouge écarlate, en forme de coupe.	69516	3. »

PAVOTS VIVACES :

vivace à bractées.....	69530	4. »
d'Orient vivace varié (Vilmorin).....	69538	4. »
d'Orient vivace satin rouge (Vilmorin) ..	69539	4. »
d'Orient vivace Victoria.....	69540	4. »
D'ORIENT VIVACE A GRANDE FLEUR		
ROUGE FONCÉ.....	69541	4. »
d'Orient vivace double orange (May		
Queen).....	69546	7. »
d'Islande varié. P. safrané P. nudicaule.	69550	5. »
— 10 gram. 36 fr. » —		
d'Islande rose lilacé (Lavender Tints).	69556	5.50
d'Islande à grande fleur varié P. nudicaule.	69558	5.50
— 10 gram 40 fr. » —		
blanc (Vilmorin).....	69560	5.50
jaune (Vilmorin).....	69562	5.50
marginé.....	69564	5.50
rose saumoné (Vilmorin).....	69565	5.50
rouge orangé (Tangerine).....	69568	5.50
d'Islande double varié. — 10 gr 40 fr. »	69570	5.50
blanc.....	69572	5.50
jaune-abricot (Vilmorin).....	69573	5.50
rouge orangé (Vilmorin).....	69576	5.50

PELARGONIUMS

Bien que les variétés de Pelargonium ne se reproduisent pas exactement par le semis, nous croyons être agréables aux semeurs en leur offrant les graines ci-dessous, récoltées séparément sur les différents genres, en collection d'élite.

à grande fleur varié, surchoix.....	69590	22. »
à grande fleur Matin Radieux (Vilmorin) ..	69594	34. »
(Géranium) zonale et inquinans varié.....	69630	5.50
(Géranium) zonale et inquinans choix		
extra, récolté sur une collection par noms	69636	6. »

PENSÉES

PENSÉES précoces (à grandes fleurs). PENSÉES A FLORAISON HIVERNALE

hâtive variée — 5 gram. 41 fr. 50 —	69700	10. »
blanc pur (Pôle Nord).....	69704	11. »
blanc d'ivoire (Tempête de neige)	69706	11. »
bleue (Mars).....	69712	11. »
bleu clair (Reine du Ciel).....	69715	11. »



Pavot d'Orient vivace.

Paquet
fr. c.

PENSÉES (suite)

bleu et blanc (Jupiter).....	69718	11. »
jaune (Hélios).....	69722	11. »
jaune maculé noir (Soleil d'hiver).....	69725	11. »
noire (Wotan).....	69729	11. »
violet foncé (Charmé de Mars).....	69734	11. »

PENSÉES géantes.

géante hâtive La Neige variée (Vilmorin).....	69736	13. »
GÉANTE PRINTANIA (Vilmorin).....	69738	11. »
géante à très grandes macules variée		
surchoix (sélection Vilmorin).....	69740	12. »
GÉANTE VILMORIN VARIÉE (Vilmorin)	69741	12. »
géante de Suisse variée (extra).....	69743	11. »
— 5 gram. 56 fr. » —		
géante amarante.....	69745	13. »
géante Berne (violette).....	69746	13. »
géante jaune d'or (jaune-soleil).....	69749	13. »
géante Lueur des Alpes (rouge grenat).....	69754	13. »
géante Mont Blanc.....	69756	13. »
géante noire Black Monarch.....	69757	13. »
géante Or du Rhin (jaune maculé pourpre).....	69759	13. »
géante Madame Bianca (Vilmorin).....	69761	13. »
géante Madame Saint-Pierre (Vilmorin).....	69762	13. »
GÉANTE PARIS (bleu de roi) (Vilmorin).....	69765	13. »

PENSÉES à grandes macules.

Parisienne à très grandes macules, variée	69770	12. »
— — — 5 gram. —	69771	50. »
à grandes macules, variée (extra).....	69774	12. »
— — — 5 gram. 61 fr. » —		
à grandes macules à fond blanc.....	69779	12. »
à grandes macules à fond rouge.....	69781	12. »
Bugnot à grandes macules, variée.....	69788	12. »

PENSÉES à grandes fleurs.

variée, choix extra.....	69794	10. »
— 5 gram. —	69795	41.50
variée, Trimardeau.....	69797	11. »
— 5 gram. —	69798	47.50
ondulée et veinée, variée (teintes claires).		
— 5 gram. 50 fr. » —	69801	11. »
ondulée, maculée variée.....	69805	11. »
acajou..... — 5 gram. 50 fr. » —	69812	12. »
blanc d'ivoire (Vilmorin).....	69817	12. »
blanc pur.....	69818	12. »
— 5 gram. —	69819	50. »
blanc maculé violet.....	69822	12. »
bleu-indigo.....	69823	12. »
— 5 gram. 50 fr. » —		
bleue (centre violet foncé).....	69824	12. »
bronze.....	69825	12. »
demi-deuil (violet et blanc) (Vilmorin).....	69826	12. »
jaune d'or à macules pourpres (Vilmorin).		
— 5 gram. 50 fr. » —	69828	12. »

PENSÉES à grandes fleurs (suite)

	Paquet fr. c.
jaune pur.....	69832 12. »
— 5 gram. —	69833 50. »
Madame Perret.....	69838 12. »
— 5 gram. —	69839 50. »
noire, Faust. P. Roi des Noirs.....	69840 12. »
« Feu Follet » (Vilmorin).....	69843 12. »
rouge, La Brillante (Vilm.).....	69846 12. »
— 5 gram. —	69847 50. »
violet foncé (Mercure).....	69848 12. »
— 5 gram. 50 fr. » —	

à grande fleur	
Collection de 6 variétés.....	69849 60. »
Collection de 12 variétés.....	69850 110. »

⊙ PENSÉES à fleurs moyennes.

Pensées à massifs.

blanc pur.....	— 5 gram. 50 fr. » —	69852 12. »
bleu de ciel.....	— 5 gram. —	69860 12. »
— 5 gram. —		69861 50. »
bleu foncé.....	— 5 gram. 50 fr. » —	69870 12. »
Bouquet de Violettes (Vilmorin).....		69875 12. »
Cardinal.....		69878 12. »
Coquette de Poissy (mauve).....		69887 12. »
demi-deuil (Lord Beaconsfield).....		69890 12. »
— 5 gram. 50 fr. » —		
jaune-abricot.....		69906 12. »
jaune pur.....	— 5 gram. —	69910 12. »
— 5 gram. —		69911 50. »
Œil de paon.....		69920 12. »
Reine de Feu.....		69940 12. »
violet bleu-lavande.....		69946 12. »
en mélange.....	— 5 gram. 47 fr. 50	69960 11. »
rustique variée. P. à massifs et bordures..		69976 11. »
vivace variée (Viola). — 5 gram. 47 fr. 50		69980 11. »

⊙ PENTSTEMONS

hybride à grande fleur varié.....	70000 4.50
— 5 gram. 30 fr. » —	
hybride à grande fleur blanc.....	70002 5. »
hybride gloxinioïde varié.....	70005 5. »
— 5 gram. 30 fr. » —	
— — amarante (tons amarante).....	70010 5.50



Pétunia hybride Triomphe cramoisi.

PENTSTEMONS (suite)

	Paquet fr. c.
carmin (tons carmin).....	70012 5.50
rose (tons roses).....	70015 5.50
rouge (tons rouges).....	70018 5.50
violet (tons violets).....	70022 5.50
hybride gloxinioïde Le Phare (Vilmorin).....	70028 6. »
hybride carmin (Southgate Gem).....	70032 5.50
heterophyllum.....	70040 4.50

PÉRILLAS

⊙ de Nankin.....	70080 3.50
— 10 gram. —	70081 11.50
de Nankin lacinié.....	70090 3.50
— 10 gram. — 11 fr. 50	
de Nankin à feuille de coleus.....	70096 3.50

PERVENCHES de Madagascar - Vinca.

⊙ variée.....	70170 3.50
⊙ blanc pur... 70190 4. » rose.....	70200 4. »

⊙ PÉTUNIAS

hybride varié extra.....	70250 4.50
— 5 gram. —	70251 16.50
hybride Étoile de Californie.....	70260 6.50
hybride Général Dodds (Vilmorin).....	70266 6. »
hybride Gloire des roses (Vilm.).....	70272 6.50
hybride panaché.....	70300 6.50
— 5 gram. —	70301 24.50
HYBRIDE TRIOMPHE CRAMOISI.....	70302 6.50
hybride Satin blanc (Vilmorin).....	70311 6.50
hybride Velours bleu (Vilmorin).....	70312 6.50
hybride Roi des parterres (Vil.).....	70320 6.50
hybride à grande fleur panaché et varié.....	70330 6.50
— 1 gram. —	70331 38.50
blanc soufré.....	70338 7.50
blanc.....	70340 7.50
bleu d'acier veiné.....	70344 7.50
magenta pourpré (Vilmorin).....	70350 7.50
rose brillant.....	70370 7.50
rose malvacé (Vilmorin).....	70377 7.50
violet.....	70380 7.50
hybride à grande fleur cramoisi (Reine des Marchés).....	70347 8. »
hybride à grande fleur frangée maculée et varié.....	70400 7.50
hybride à grande fleur frangée rose carminé (Vilmorin).....	70408 7.50
hybride à grande fleur frangée rose-neyron (Vilmorin).....	70410 7.50
Hybride superbissima varié (à très grande fleur et large gorge).....	70420 10. »
— 1 gram. 80 fr. » —	
hybride superbissima cuivré.....	70424 10. »
hybride superbissima Soleil d'or.....	70428 10. »
hybride nain varié.....	70438 7. »
— 5 gram. —	70439 27. »
hybride nain blanc pur.....	70441 7. »
hybride nain Cacatoès.....	70442 7. »
hybride nain Rayon bleu.....	70443 7. »
hybride nain Rayon Rouge (panaché blanc).....	70444 7. »
hybride nain Rose-du-Ciel.....	70445 7. »
hybride nain rose vif étoilé blanc.....	70447 7. »
hybride nain Rosy Morn (Ertordia).....	70449 7. »
hybride nain rouge-carmin (Adonis).....	70450 7. »
hybride nain violet à œil blanc (Carmen Silva).....	70455 7. »
hybride nain violet bleu.....	70458 7. »
hybride double varié. — 1 gram. 96 fr. »	70490 10. »
hybride double à grande fleur frangée, varié.	70510 12. »
hybride double à grande fleur frangée A. amabilis (rose carné).....	70511 13. »
hybride double à grande fleur frangée bleu.	70513 13. »
hybride double à grande fleur frangée rose et blanc.....	70517 13. »
hybride double à grande fleur frangée rose tendre (Duchesse d'Aoste).....	70518 13. »
hybride double à grande fleur blanc pur.	70520 12. »
hybride double à grande fleur rose.....	70530 12. »
hybride double à très grande fleur panaché et varié.....	70550 12. »
hybride double à fleur d'œillet rose et blanc.	70560 10. »
hybride double nain compact panaché et varié.....	70580 9. »
PENDULA VARIÉ. P. à balcons.....	70584 6.50
— 5 gram. 31 fr. » —	
blanc.....	70586 6.50
bleu.....	70588 6.50
cramoisi.....	70590 6.50
grenat Prince	
Noir.....	70592 6.50
pourpre.....	70594 6.50
rose.....	70596 6.50
violet.....	70598 6.50

PHACELIA

⊕ tanacetifolia..... 70626 4. »
20 gram. 11 fr. » — 100 gram. 34 fr. 50

⊕ PHLOX DE DRUMMOND

à grande fleur varié..... 70770 6.50
— 10 gram. — 70771 49. »

A GRANDE FLEUR VARIÉ, CHOIX EXTRA

blanc..... 70774 7.50
70775 51. »
70780 8.50
brillant (blanc carné à centre carmin). 70786 8.50
cocciné..... 70792 8.50
jaune à centre brun..... 70816 8.50
rose-bégonia à œil blanc..... 70840 8.50
rose France..... 70856 8.50
rouge-éclatant à œil blanc (splendens)... 70870 8.50
tricolore bleu (Vilmorin)..... 70886 8.50
vermillon..... 70896 8.50
violet de violette..... 70904 8.50

— 5 gram. de l'un de ces coloris, 32 fr. 50 —
de Drummond à grande fleur. Collection
de 6 variétés..... 70960 40. »
de Drummond frangé et cuspidé varié... 70966 7.50
de Drummond cuspidé nain varié..... 70978 9. »
de Drummond nain varié..... 70990 9. »

— 5 gram. — 70991 46.50
blanc..... 71010 10. »
bleu violacé à œil blanc..... 71018 10. »
carmin de cochenille (Vilmorin)..... 71026 10. »
rose-bégonia (Vilmorin)..... 71058 10. »
rose chamoisée..... 71062 10. »
rouge (Défiance)..... 71080 10. »
rouge-feu..... 71084 10. »
rouge pourpre à œil blanc (splendens) 71087 10. »
rouge (Victoria)..... 71092 10. »
violet pensée..... 71132 10. »
— 5 gram. de l'un de ces coloris, 47 fr. 50 —

PHLOX vivaces.

⊕ hybride varié (très beau mélange)..... 71160 7.50
⊕ hybride à grande fleur varié, surchoix (Vilmorin)..... 71166 8.50

⊕ PIEDS-D'ALOUETTE annuels

DES BLÉS DOUBLE VARIÉ..... 71230 3.50
— 10 gram. — 71231 14. »

blanc..... 71240 4. »
la France. — Rose malvacé..... 71248 4. »
panaché rose et carmin (Carmine King). 71251 4. »
rose malvacé..... 71254 4. »
rose-neyron..... 71258 4. »
violet de violette..... 71288 4. »
Rosamonde (rose-neyron brillant)..... 71253 4. »
double. Collection de 6 variétés..... 71310 21. »
double impérial varié..... 71330 4. »

— 10 gram. — 71331 14. »
rose-neyron. 71440 4. » rose tendre..... 71442 4. »
grand double varié..... 71470 3.50
— 10 gram. — 71471 14. »
blanc..... 71480 4. » vieux rose..... 71516 4. »

rose malva-..... 71502 4. » violet de violette..... 71522 4. »
cé..... 71508 4. » violet-évêque..... 71523 4. »
rose tendre..... 71508 4. » violet-évêque..... 71560 21. »
grand double. Collection de 6 variétés..... 71590 5. »
nain double varié..... 71591 19. »
— 10 gram. — 71630 5.50
nain double violet bleu d'aniline..... 71630 5.50

⊕ PIEDS-D'ALOUETTE vivaces

de la Chine (à grande fleur) varié..... 71776 5. »
— 10 gram. — 71777 27.50

blanc..... 71780 5.50 bleu-faïence..... 71792 5.50
bleu..... 71790 5.50 (Vilmorin)..... 71842 6. »
élevé blanc Iceberg..... 71846 5. »
élevé à grande fleur varié (choix extra) (Vilmorin)..... 71849 6. »

Ciel Azuré (élevé à grande fleur) (Vilm.)..... 71854 7. »
élevé double à très grande fleur varié..... 71855 7. »
hybride remontant à grande fleur varié..... 71858 8. »
bleu d'azur. 71856 8. » indigo (Vilm.)..... 71860 6. »
brillant varié. D. formosum..... 71872 20. »
— 10 gram. 46 fr. 50 —

PACIFIC GÉANT VARIÉ..... 71890 10. »
nudicaule (rouge écarlate)..... 71890 10. »

⊕ POIS DE SENTEUR

POIS DE SENTEUR de Noël

de Noël varié..... 72030 4.50
— 20 gram. — 72031 18. »

A grandes fleurs ondulées.

à grande fleur ondulée en mélange (choix extra)..... 72094 5.50
— 20 gram. — 72096 15.50
— 100 gram. — 72272 10. »
violet bleu lavande Lady Lilford..... 72296 10. »
— 10 gram. 13 fr. » —
violet magenta Vista..... 72296 10. »
— 10 gram. 13 fr. » —
autres coloris, couleurs ordinaires..... 10. »
— couleurs fines..... 12. »

A grandes fleurs doubles ondulées.

à grande fleur double ondulée varié (choix extra)..... 72325 10. »
— 20 gram. — 72327 34.50
variétés séparées, couleur ordinaires... 12. »
— couleurs fines..... 14. »
de fantaisie (à grande fleur ondulée) varié (Vilmorin)..... 72374 10. »
de fantaisie (à grande fleur ondulée) carmin (Scaramouche) (Vilmorin)..... 72375 12. »
de fantaisie (à grande fleur ondulée) noir rougeâtre (Ombre chinoise) (Vilmorin)..... 72376 12. »

POTENTILLES

varié..... 72400 5. »
— 10 gram. — 72401 13. »
blanc..... 72403 5.50
rose carné..... 72405 5.50
rouge..... 72407 5.50

POTENTILLES

⊕ hybride double à grande fleur variée..... 72412 5.50
nepalensis hybride variée..... 72414 5. »

POURPIERS

à grande fleur varié..... 72430 3. »
— 10 gram. — 72431 18.50

blanc..... 72440 4. » de Bedman
panaché..... 72460 4. » (blanc macu-
rose cuivré..... 72466 4. » lé pourpre).. 72480 4. »
rouge violet..... 72470 4. » de Thelluson
(écarlate)..... 72490 4. »

de Thorburn (jaune)..... 72500 4. »
— 10 gram. de l'un de ces coloris, 22 fr. » —
à très grande fleur du Parana (Vilmorin)..... 72514 4. »
à grande fleur double varié..... 72520 7. »
— 10 gram. — 72521 55. »

blanc (Alba)..... 72524 8. »
écarlate (Thelluson)..... 72527 8. »
jaune d'or (Aurea)..... 72529 8. »
jaune-soufre..... 72531 8. »
magenta rougeâtre (Cramoisi)..... 72533 8. »
mauve rosé (Carnea)..... 72539 8. »
rose cuivré (Salmonea)..... 72542 8. »
rose pourpre (Vilmorin)..... 72543 8. »
rose vif..... 72544 8. »

⊕ PRIMEVÈRES

des jardins variée..... 72550 6.50
— 5 gram. — 72551 53. »

des jardins brun noir liséré jaune d'or... 72554 6.50
des jardins Cygne blanc (à grande fleur)... 72557 6.50
des jardins hybride l'éclatante (Vilm.)... 72564 6.50

des jardins hybride à grande fleur variée, extra..... 72570 7. »
— 5 gram. 55 fr. 50 —

des jardins hybride à gr. fleur jaune d'or... 72574 7. »
des jardins Matin Neigeux (hybride à grande fleur) (Vilmorin)..... 72576 7. »

acaule à grande fleur variée (Vilmorin)..... 72560 8. »
acaule à grande fleur blanche..... 72570 8.50
dentelée..... 72586 10. »

rubra. Coucou rouge. P. officinalis var... 72695 5. »
kewensis..... 72697 16. »
MALACOIDES VARIÉE..... 72699 6. »

— 1 gram. 18 fr. » —
malacoides (Sélection Vilmorin)..... 72701 7. »

PRIMEVÈRES (suite)

malacoides « Brillante » (Brillianty).....	72704	30. »
malacoides Fraicheur (Vilmorin).....	72706	7. »
malacoides rose malvacé (Vilmorin)....	72708	10. »
malacoides rose nilsson (Vilmorin).....	72711	15. »
malacoides Snow Queen (blanc pur)....	72713	10. »
malacoides Splendeur (Vilmorin).....	72715	10. »
malacoides superba rose.....	72717	7. »
malacoides Rosine (frangée rose tendre) (Vilmorin).....	72719	16. »
malacoides compacte magenta.....	72721	15. »
malacoides double blanche.....	72724	15. »
malacoides double Bouquet de Lilas (Vilmorin).....	72725	30. »
malacoides double Gaieté (magenta) (Vilmorin).....	72727	30. »
malacoides double Rosetta (double mauve rosé) (Vilmorin).....	72730	50. »



Primevère Obconica à grande fleur.

⑥ PRIMEVÈRES OBCONICA

à grande fleur variée.....	72732	7.50
— 1 gram.....	72733	70. »
à grande fleur Auréole (Vilmorin).....	72735	10. »
à grande fleur blanc pur (Vilmorin).....	72737	10. »
— 1 gram.....	100 fr. »	
à grande fleur cramoisie.....	72740	11. »
— 1 gram.....	109 fr. »	
à grande fleur. Fleur de pommier (Vilm.)	72743	7.50
Gal Matin (Vilmorin).....	72745	10. »
Lac du Roi (à grande fleur).....	72747	13. »
à grande fleur mauve rosé (Vilmorin)....	72751	7.50
à grande fleur rouge.....	72753	10. »
— 1 gram.....	100 fr. »	
à grande fleur saumonée.....	72757	11. »
— 1 gram.....	109 fr. »	
à grande fleur violet bleu (pâle).....	72760	11. »
— 1 gram.....	109 fr. »	
Vilmorin variée.....	72764	11. »
— 1 gram.....	109 fr. »	
Vilmorin blanc.....	72765	12. »
Vilmorin cramoisie carminé.....	72766	13. »
Vilmorin Magenta.....	72768	12. »
Vilmorin mauve.....	72770	12. »
Vilmorin rouge.....	72773	12. »
AQUARELLE (NOUV.).....	72775	13. »

⑥ PRIMEVÈRES DE CHINE

frangée variée.....	72790	8. »
FRANGÉE VARIÉE, CHOIX EXTRA.....	72792	8.50
— 1 gram.....	72793	42. »

Paquet
fr. c.

PRIMEVÈRE DE CHINE (suite)

frangée blanc pur Mont Blanc (Vilmorin)...	72820	11. »
frangée bleue.....	72824	25. »
frangée bleu foncé le Czar.....	72826	28. »
— 1 gram.....	140 fr. »	
FRANGÉE DAZZLER. Fleur rose de Carthame.....	72832	60. »
frangée rose saumoné Beauté de Nice (Vilmorin).....	72896	25. »
frangée rose tendre (Morgenrote) (Vilm.)	72898	11. »
frangée rose vif (Sédina) (Vilmorin).....	72900	11. »
— 1 gram.....	54 fr. »	
frangée rouge (Défiance).....	72901	14. »
— 1 gram.....	70 fr. »	
frangée rouge écarlate.....	72902	11. »
— 1 gram.....	54 fr. »	
frangée rouge vif, l'Étincelante (Vilmorin).	72908	20. »
frangée (simple). Collection de 6 variétés	72920	70. »
frangée la Duchesse variée.....	72930	11. »
— 1 gram.....	54 fr. »	
frangée la Duchesse.....	72937	12. »
— 1 gram.....	60 fr. »	

PRIMEVÈRES DE CHINE frangées géantes.

variée.....	— 1 gram.	95 fr. »	72960	9.50	
blanc pur ..	72964	11. »	cuivrée (Empereur).....	72978	11. »
bleue (Vilm.)	72970	11. »	rose.....	72988	11. »
cramoisie (Vilmorin).	72974	11. »	rose tendre...	72990	11. »

frangée double :

VARIÉE.....	73050	16. »
— 1 gram.....	160 fr. »	
blanc pur (Vilmorin).....	73062	20. »
rouge vif l'Étincelante (Vilmorin).....	73100	20. »

à fleur de Pervenche :

VARIÉE.....	— 1 gram.	27 fr. 50	73130	5.50
bleu foncé.....	73136	8. »		
bleu pâle.....	73138	8. »		
cramoisie Symmetry.....	73141	8. »		
rouge écarlate.....	73150	7. »		
saumon.....	73154	8. »		

PYRÈTHRES

④ gazonnant. P. Tchihatchewii.....	73160	8. »		
④ PARTHENIUM AUREUM, CHOIX EXTRA.....	73180	3.50		
— 5 gram.....	73181	12. »		
Parthenium aureum laciniatum (Vilmorin)...	73192	4.50		
Parthenium aureum mousse (Vilmorin)....	73196	7.50		
— 1 gram.....	73197	16.50		
PARTHENIUM AUREUM SELAGINOIDES. Feuillage jaune d'or.....	73200	4.50		
— 5 gram.....	73201	16.50		
PARTHENIUM AUREUM TOISON D'OR.....	73204	5. »		
— 5 gram.....	32 fr. »			
④ rose simple varié.....	— 5 gram.	30 fr. »	73210	6. »
④ rose simple à grande fleur varié (Vilm.)..	73218	6.50		
④ rose double varié.....	— 5 gram.	50 fr. »	73224	6.50
④ rose double à grande fleur varié, choix extra.....	73228	7. »		

④ REINES-MARGUERITES

Asters de Chine

④ REINES-MARGUERITES élevées

à longues tiges (pour Fleurs à couper).

GÉANTE DE CALIFORNIE VARIÉE... ..	73300	7. »
— 10 gram.....	45 fr. 50	
blanche.....	73306	8. »
mauve.....	73312	8. »
violet bleu-lobélia.....	73320	8. »
violet de violette.....	73322	8. »
violet-parme pâle (Vilmorin).....	73325	8. »
GÉANTE BRANCHUE A GRANDE FLEUR VARIÉE.....	73340	4. »
— 10 gram.....	73341	24.50
blanche.....	73346	4.50
cramoisie pourpré (Cœur de France)....	73350	4.50
magenta rougeâtre.....	73358	4.50
mauve.....	73360	4.50
violet de violette.....	73372	4.50
rose-hermosa.....	73364	4.50
— 10 gram.de l'un de ces coloris, 27 fr. 50		
violet bleu lobelia.....	73370	4.80
géante branchue à grande fleur :		
Collection de 6 variétés.....	73375	22. »

Paquet
fr. c.

REINES-MARGUERITES élevées (suite)

GÉANTE BRANCHUE COMÈTE VARIÉE			
—	10 gram.	73376	4. »
—	—	73377	24.50
blanche	—	73378	4.50
carmin cramois (Vilmorin)	—	73380	4.50
magenta violacé	—	73382	4.50
mauve	—	73384	4.50
violet bleu-lobélia clair	—	73392	4.50
— 10 gram. de l'un de ces coloris,	27 fr. 50 —		
Aurora (violet bleu-lobélia, centre jaune).	—	73402	4. »
Reine d'or	—	73408	4.50
POMPONNETTE VARIÉE	—	73430	6. »
—	5 gram.		23 fr. »
blanche	—	73432	7. »
blanche à centre rosé	—	73434	7. »
bleu foncé	—	73437	7. »
cramoisie	—	73439	7. »
écarlate	—	73442	7. »
rose.	—	73445	7. »

REINES-MARGUERITES grandes (pour Massifs et Plates-bandes).

COMÈTE GÉANTE VARIÉE	73620	5.50
— 5 gram.	73621	20. »
Comète géante blanc pur	73625	6. »
— 5 gram.	73627	22. »
Chair (Reine d'Espagne)	73640	6. »
mauve	73652	6. »
mauve rosé (Vilmorin)	73658	6. »
Triomphe de Paris. Blanc, centre jaune.	73662	6. »
violet-évêque (Vilmorin)	73670	6. »
couronnée mauve (Vilmorin)	73680	6. »
RAYONNANTE VARIÉE (Vilmorin)	73790	5.50
— 5 gram.		20 fr. 50 —
blanche (Vilmorin)	73792	6. »
mauve rosé (Vilmorin)	73796	6. »
mauve-solférino (Vilmorin)	73798	6. »
rose-France pâle (Vilmorin)	73800	6. »
rouge-sang foncé (Vilmorin)	73804	6. »
violet bleu d'aniline foncé (Vilmorin)	73807	6. »
Massagno. R.-M. Tokio	73810	6. »
— 5 gram.		22 fr. »
IMBRIQUÉE VARIÉE (Victoria)	73860	6. »
— 5 gram.		23 fr. »
blanche	73866	7. »
cramois carminé	73869	7. »
incarnat rosé	73872	7. »
jaune saumoné	73884	7. »
rose malvacé	73895	7. »
violet bleu lobélia clair	73908	7. »
— 5 gram. de l'un de ces coloris,	27 fr. »	
Jeunesse (imbriquée rose vif)	73899	7. »

A FLEUR DE CHRYSANTHÈME VARIÉE	74010	6. »
— 5 gram.	74011	23. »
mauve rosé	74032	7. »
rose-hermosa	74042	7. »
rose malvacé (Vilmorin)	74044	7. »
rouge carminé (Fanal)	74046	7. »
violet bleu-lobélia clair	74048	7. »
— 5 gram. de l'un de ces coloris,	26 fr. »	
Eldorado Rose (à fleur de Chrysanthème carmin de cochenille)	74026	7. »

GITANA A GRANDE FLEUR VARIÉE (Comète à grande fleur) (Vilmorin)	74112	6. »
— 5 gram.	74113	23. »
blanc pur	74118	7. »
mauve pourpré	74128	7. »
mauve rosé (Vilmorin)	74130	7. »
violet de violette (Vilmorin)	74142	7. »
HERCULE VARIÉE	74146	6.50
— 5 gram.	74147	24.50
blanche	74152	7. »
cramois carminé	74156	7. »
mauve rosé	74160	7. »
violet bleu-lobélia (Vilmorin)	74167	7. »
— 5 gram. de l'un de ces coloris,	27 fr. 50 —	

PLUME D'AUTRUCHE VARIÉE	74170	5.50
— 5 gram.	74171	20.50
blanc pur	74176	6. »
cramois carminé	74182	6. »
mauve rosé	74196	6. »
mauve-solférino	74201	6. »
mauve violacé	74205	6. »
violet bleu-lobélia clair	74220	6. »
violet-évêque	74232	6. »
— 5 gram. de l'un de ces coloris,	22 fr. 50 —	
A FLEUR D'ANÉMONE VARIÉE	74270	5. »
— 10 gram.		31 fr. »

Paquet fr. c.

Paquet fr. c.

REINES-MARGUERITES demi-naines

à port lâche (pour fleurs à couper).

REINE DES HALLES, VARIÉE	74340	5.50
— 5 gram.	74341	20.50
Reine des Halles blanche (Vilmorin)	74352	6. »
— 5 gram.		22 fr. 50 —

REINES-MARGUERITES demi-naines

à port dressé (pour Potées et Corbeilles).

DEMI-NAINE MULTIFLORE VARIÉE	74740	8. »
— 5 gram.	74741	31.50
amarante	74744	9. »
blanche	74748	9. »
cramois carminé	74758	9. »
cramois pourpré	74760	9. »
mauve rosé	74774	9. »
rouge grenat brûlé	74780	9. »
violet bleu d'aniline	74784	9. »
violet de violette foncé (Vilmorin)	74786	9. »
violet-évêque	74788	9. »
— 5 gram. de l'un de ces coloris,	34 fr. 50 —	



Reine-Marguerite Hercule variée.

REINES-MARGUERITES, mélanges de variétés à fleurs doubles.

à fleurs échevelées en mélange	75100	5. »
— 5 gram.	75101	16.50
pyramidales en mélange	75150	5. »
— 5 gram.	75151	14.50
pyramidales extra, en mélange	75180	6. »
— 5 gram.	75181	16.50
grandes en mélange	75200	5. »
— 5 gram.	75201	14.50
demi-naines en mélange	75230	4.50
— 5 gram.	75231	16.50
naines en mélange	75250	6.50
— 5 gram.	75251	24.50

REINES-MARGUERITES simples

(pour Bouquets et Plates-Bandes).

de Chine (à grande fleur) variée (Vilm.)	75280	3. »
— 10 gram.	75281	10. »
blanche	75288	3.50
— 10 gram. de l'un de ces coloris,	11 fr. 50 —	
de Chine (à grande fleur) violet de violette (Vilmorin)	75322	3.50

RENONCULES

⊗ semi-double variée. — 10 gram. 22 fr. »	75500	5. »	Paquet
⊗ géante de Massy (Vilmorin).....	75506	5.50	fr. c.

RÉSÉDAS

⊗ odorant amélioré.....	75550	5. »
— — — — — 20 gram. —	75551	21. »
à grande fleur rouge cuivré Goliath.....	75556	10. »
— — — — — 10 gram. 30 fr. » —		
Etrusque (Vilmorin).....	75558	10. »
— — — — — 10 gram. 30 fr. » —		
pyramidal à grande fleur.....	75560	9. »
— — — — — 10 gram. —	75561	24. »
⊗ Machet.....	75564	9. »
— — — — — 10 gram. —	75565	24. »
Machet doré..... — 10 gram. 24 fr. »	75566	9. »
Roi des bouquets (Vilmorin).....	75573	9. »
— — — — — 10 gram. —	75574	24. »

RHODANTHES

⊗ Manglesil (rose). — 10 gram. 27 fr. 50	75600	4.50
⊗ en mélange..... — 10 gram. 27 fr. 50	75640	4.50

RICINS - Palma-Christi.

⊗ grand.....	75680	3. »
— — — — — 50 gram. —	75681	11.50
— — — — — 100 gram. —		20. »
⊗ sanguin.....	75690	3. »
— — — — — 50 gram. —	75691	11.50
— — — — — 100 gram. —		20. »
⊗ zanzibariensis varié..... — 50 gr. 11 fr. 50	75694	3. »
⊗ zanzibariensis rouge .. — 50 gr. 11 fr. 50	75695	3. »
⊗ zanzibariensis viridis... — 50 gr. 11 fr. 50	75696	3. »
⊗ grands en mélange.....	75698	3. »
— — — — — 50 gram. —	75699	10.50
⊗ Gibsoni.....	75700	3. »
— — — — — 50 gram. —		11.50
— — — — — 100 gram. —		20. »

⊗ ROSES D'INDE

DOUBLE GRANDE VARIÉE (CHOIX).	75760	6. »
— — — — — 10 gram. —	75761	21. »
— — — — — orange (à grande fleur)		
(Vilmorin) choix.....	75764	7. »
— — — — — citron. — 10 gram. 24 fr. 50	75767	7. »
— — — — — jaune de chrome. choix.....	75769	7. »
— — — — — 10 gram. 24 fr. 50		
— — — — — jaune-soufre choix.....	75772	7. »
— — — — — 10 gram. 24 fr. 50		
à bouquet géante variée.....	75775	5. »
— — — — — 10 gram. 24 fr. 50		
DOUBLE CHRYSANTHA VARIÉE.....	75782	5. »
— — — — — 10 gram. 24 fr. 50		
double Porte d'or.....	75784	6. »
— — — — — 10 gram. 25 fr. 50		
COLLERETTE COURONNE D'OR.....	75787	5. »
— — — — — 10 gram. 24 fr. 50		
Suprême jaune-citron.....	75801	6. »
— — — — — 10 gram. 25 fr. 50		
Suprême jaune de chrome.....	75802	6. »
— — — — — 10 gram. 25 fr. 50		
Suprême orange.....	75804	6. »
— — — — — 10 gram. 25 fr. 50		
à fleur d'œillet orange.....	75806	6. »
— — — — — 10 gram. 24 fr. 50		
à fleur d'œillet Gerbe d'or.....	75809	6. »
— — — — — 10 gram. 25 fr. 50		
Précoce de Verrières (à fleur d'œillet		
demi-naine orange) (Vilmorin).....	75812	5.50
double naine variée.....	75816	7. »
— — — — — 10 gram. —	75817	26. »
— — — — — (orange).....	75820	8.50
— — — — — 10 gram. 30 fr. »		
— — — — — jaune-citron.....	75822	8.50
— — — — — 10 gram. 30 fr. »		
— — — — — jaune-soufre.....	75823	8.50
— — — — — 10 gram. 30 fr. »		
— — — — — or d'Espagne.....	75830	8.50

⊗ ROSES TRÉMIÈRES

Passe-Rose

double grande variée.....	75850	7. »
— — — — — 5 gram. —	75851	20. »
— — — — — blanc pur.....	75860	8. »
— — — — — cramoisie.....	75878	8. »
— — — — — fleur de pêche.....	75888	8. »
— — — — — jaune saumoné (Vilmorin).....	75900	8. »
— — — — — jaune-soufre.....	75902	8. »
— — — — — rose-nilsson.....	75922	8. »



Rose d'Inde double grande.

ROSES TRÉMIÈRES (suite)

rose saumoné.....	75926	8. »	Paquet
rouge carminé (Vilmorin).....	75930	8. »	fr. c.
— 5 gram. de l'un de ces coloris, 22 fr. 50 —			
double grande :			
Collection de 6 variétés.....	75988	38. »	
annuelle simple variée. — 10 gr. 11 fr. 50	76000	4. »	
annuelle double rouge carminé (Scarlet Beauty).....	76016	4.50	

ROSIER

⊗ multiflore nain Remontant varié.....	76210	5. »
--	-------	------

RUDBECKIAS

bicolor (hirta bicolor) (Golden Sunset) du		
type hirta, jaune d'or oculé brun.....	76220	6. »
purpurea grandiflora (Vilmorin).....	76236	5. »
speciosa. Fleur jaune d'or, disque noir.....	76240	4.50
speciosa hybride varié.....	76243	5.50
à très grande fleur jaune d'or. R. hirta		
(Vilmorin).....	76246	5. »
hirta superba varié.....	76248	5.50

SABLINE. Voir Arenaria.

SAFRAN bâtard. Voir Carthame.

SAINTPAULIA

ionantha. Violette de l'Usambara.....	76340	12. »
---------------------------------------	-------	-------

SALPIGLOSSIS

hybride varié (splendide mélange).....	76360	7. »
— — — — — 10 gram. —	76361	31. »
hybride nain varié. — 10 gram. 31 fr. »	76370	7. »
superbissima nain varié (à grande fleur)		
(Vilmorin).....	76380	8. »
A FLEUR DE GLOXINIA VARIÉ.....	76408	6. »
— — — — — 10 gram. —	76409	36. »

SANVITALIA

⊗ procumbens.....	76430	3.50
-------------------	-------	------

SAPONAIRES

⊗ de Calabre variée. — 10 gram. 10 fr. 50	76460	3. »
⊗ à bouquet rose. S. Vaccaria.....	76516	3. »
— — — — — 20 gram. 9 fr. 50		

Paquet
fr. c.

⊗ SAUGES

argentée.....	— 10 gram.	19 fr. »	76570	5. »
coccinée. S. coccinea. Haut. 1 mètre.....			76590	5. »
farinacea. — Fleur bleu clair.....			76600	8. »
Barbe Blanche (Vilmorin).....			76604	4. »
Barbe Bleue.....			76606	4. »
Hormin rouge.....			76610	4. »
patens (grande fleur bleu pur).....			76640	7. »
Salvia Splendens.				
splendens (rouge éclatant)			76678	5.50
— — — — — 5 gram. —			76679	25.50
splendens Corail. — 1 gram. 29 fr. » —			76680	10. »
splendens violette. — Coloris particulier..			76683	5.50
splendens naine très hâtive Incendie... ..			76688	7.50
— — — — — 5 gram. —			76689	34.50
splendens Fusée. — 5 gram. 60 fr. » —			76692	12. »
Eclatante Harbinger (très naine hâtive) ..			76694	11. »
Eclatante Brasier (naine compacte).....				
— — — — — 1 gram. 15 fr. » —			76696	12. »
éclatante à grande fleur. — — — — —			76700	7. »
— — — — — 5 gram. —			76701	32. »

SAXIFRAGA

hypnoides. Gazon turc. — Fleurs blanches. 76740 7. »

⊗ SCABIEUSES

grande variée			76780	4. »
— — — — — 10 gram. —			76781	14.50
grande double variée (Mélange Vilmorin).			76880	4.50
— — — — — 10 gram. —			76801	15. »
grande double blanche. — 10 gr. 17 fr. 50 —			76810	5. »
grande double Corcarde bleue			76812	5. »
grande double Corail			76813	5. »
grande double violet d'agérate			76850	5. »
— — — — — 10 gram. 17 fr. 50 —				

⊗ SCHIZANTUS

DÉCORATIF VARIÉ (Vilmorin).....			77016	7. »
géant hybride de Chistehurst varié.....			77020	6. »
pinnatus papilionaceus varié (tons violacés)				
— — — — — 77080			3.50	
pinnatus hybride nain varié.....			77088	5. »
— — — — — 10 gram. 16 fr. 50 —				
retusus varié.....			77106	5. »
— — — — — 10 gram. 29 fr. 50 —			77106	5. »
Voile de Fiancée. — 10 gram. 36 fr. » —			77134	5.50
wisetonensis varié (tons roses).....			77136	5. »
— — — — — 10 gram. 36 fr. » —				

SÈNEÇONS des Indes

⊗ double varié — 5 gram. 26 fr. 50 — 77440 6. »

⊗ SILÈNES

à bouquet varié			77680	4. »
— — — — — 10 gram. —			77681	6.50
à bouquet rouge			77700	4. »
— — — — — 10 gram. —			77701	9.50
Asterias grandiflora.....			77710	7. »
Schafta			77910	5. »
— Touffes de 20 cent. de haut. Fleurs mauve pâle.				

SILÈNES PENDULA

varié			77740	3. »
— — — — — 10 gram. —			77741	6.50
rose.....			77760	3.50
— — — — — 10 gram. —			77761	9.50
ruberrima Bonneti.....			77770	3.50
— — — — — 10 gram. —			77771	9.50
double varié			77786	3. »
double rose.....			77800	3.50
double ruberrima. — 10 gram. 9 fr. 50 —			77804	3.50
double ruberrima Bonneti			77806	3.50
nain compact blanc			77830	3.50
nain compact Bonneti rose (Vilmorin)...			77844	3.50
nain compact ruberrima.....			77860	3.50
— — — — — 10 gram. 12 fr. 50 —				
nain compact double varié			77876	3.50
— — — — — 10 gram. 10 fr. 50 —				
nain compact double Fleur de pêche.....			77882	4. »
nain compact double rose.....			77890	4. »

SOPLANUMS

⊗ ciliatum var. macrocarpum.....			78000	3.50
⊗ Pseudocapsicum nanum. Amomum.....			78060	4. »



Souci double Vilmorin.

Paquet
fr. c.

⊗ SOLEILS-Tournesols

à fleur rouge	— 10 gram.	5 fr. »	78140	3. »
double à fleur de chrysanthème			78146	5. »
— — — — — 10 gram. 10 fr. » —				
double multiflore (Vilmorin).....			78152	5. »
— — — — — 10 gram. 10 fr. » —				
grand double jaune de Californie.....			78166	5. »
— — — — — 10 gram. —			78167	9.50
Pompons dorés (Vilmorin).....			78170	5. »
hybride Excelsior varié. — 10 gr. 5 fr. » —			78172	3. »
macrophyllus gigantesque			78180	4. »
du Texas. H. argophyllus			78188	4. »
grands en mélange.....			78190	4. »
miniature varié			78192	3. »
— — — — — 10 gram. 6 fr. 50 —				
miniature (jaune). — 10 gram. 8 fr. 50 —			78194	3.50
miniature blanc-crème. — 10 gr. 8 fr. 50 —			78198	3.50
miniature stellata varié			78200	3.50
— — — — — 10 gram. 8 fr. 50 —				
miniature jaune d'or (Stella).....			78202	3.50
— — — — — 10 gram. 8 fr. 50 —				
du Mexique à grande fleur vermillon.....			78240	5.50
vivaces en mélange			78246	8. »

SOLIDAGO. Voir Verge-d'or.

⊗ SOUCIS

DOUBLE VILMORIN VARIÉ.....			78254	5. »
— — — — — 10 gram. 13 fr. » —				
double (orange).....			78258	4. »
— — — — — 10 gram. —			78259	10. »
— — — — — 100 gram. —				61. »
double corniche d'or (Vilmorin).....			78262	5. »
— — — — — 10 gram. —			78263	13. »
— — — — — 100 gram. —				77. »
double Campfire. — 10 gram. 11. » —			78266	4.50
double chrysanthème jaune			78268	4.50
— — — — — 10 gram. 11. » —				
double chrysanthème jaune et blanc (Chrysantha Twilight).....			78270	5. »
double chrysanthème orange			78272	5. »
Colosse jaune (Yellow Colossal) (Nouv.).....			78274	5. »
double Dentelle jaune (Vilmorin).....			78276	4.50
double Dentelle orange.....			78279	4.50
— — — — — 10 gram. 11. » —				
double jaune-abricot			78286	4.50
— — — — — 10 gram. 11. » —				
double Radio jaune.. — 10 gr. 11. » —			78324	4.50
double Radio orange. — 10 gr. 11. » —			78320	4.50
double à grande fleur jaune-citron.....			78337	5. »
— — — — — 10 gram. —			78338	11.50
— — — — — 100 gram. —				70. »
double à grande fleur orange (Orange King)			78340	5. »
— — — — — 10 gram. —			78341	11.50
— — — — — 100 gram. —				70. »
double en mélange			78344	4. »
— — — — — 10 gram. —			78345	10. »

	Paquet fr. c.		Paquet fr. c.
STATICES			
⊕ Armeria blanc	78440	5.50	
⊕ Armeria rose. Gazon d'Olympe.....	78450	5. »	
— — — 5 gram. 25 fr. » —			
⊕ Armeria pourpre	78460	5.50	
⊕ caspia.....	78474	8. »	
⊕ incana hybride varié. — 10 gram. 12 fr. 50 —	78480	3. »	
⊕ latifolia. — Panicules de fleurs violet bleu clair	78486	7. »	
⊕ pseudo-Armeria à grande fleur varié (Vilmorin).....	78506	5. »	
⊕ pseudo-Armeria à grande fleur cramolsi (Vilmorin).....	78508	5. »	
⊕ pyramidal de Sibérie	78510	6. »	
⊕ Sinuata varié	78520	3. »	
⊕ blanc de lait. 78522 3.50		⊕ violet bleu	
⊕ jaune-soufre. 78524 3.50		d'aniline	78527 3.50
⊕ mauve pourpre			
— — — 78526 4. »			
⊕ sinuata bleu foncé	78523	3.50	
⊕ sinuata magenta rougeâtre (rosea superba).....	78525	4. »	
⊕ Suworowi	78528	7. »	
⊕ tatarica	78530	3. »	
⊕ dumosa	78540	6. »	
STEVIAS			
⊕ purpurea.....	78610	6. »	
⊕ serrata. — Fleur blanche	78620	5. »	
STREPTOCARPUS			
⊕ achimencesiflorus varié	78648	8. »	
⊕ à fleur d'orchidée varié (Vilmorin).....	78658	10. »	
⊕ kewensis varié. — Fleurs de coloris très riches	78660	10. »	
TABAC - Nicotiana.			
On ne peut le cultiver en France qu'avec l'autorisation de l'Administration des Tabacs.			
⊕ GEANT A GRANDE FLEUR POURPRE	78680	4. »	
Voir aussi Nicotiana.			
TAGETES			
⊕ Lucida. Faux Estragon	78770	6. »	
⊕ signata pumila	78780	6. »	
— — — 10 gram. —	78781	22.50	
⊕ signata très nain orange. — 25-30 cent. de haut	78786	6. »	
erecta. Voir Rose d'Inde.			
patula. Voir Cillet d'Inde.			
⊕ THLASPIS			
Annuels :			
⊕ blanc. l. amara	78880	4. »	
— — — 10 gram. —	78881	10.50	
⊕ BLANC A FLEUR DE JACINTHE	78884	4.50	
⊕ blanc Julienne (Empress)	78890	4.50	
— — — 10 gram. —	78891	11.50	
⊕ en ombelle varié. T. umbellatum	78894	5. »	
— — — 10 gram. —	78895	14.50	
— — — blanc-crème.....	78898	5.50	
— — — blanc lilacé.....	78900	5.50	
— — — Cardinal (magenta pourpre)	78902	5.50	
— — — violet de campanule	78912	5.50	
⊕ hybride nain varié	78980	4.50	
— — — 10 gram. —	78981	17. »	
⊕ rose-hortensia.....	79004	4.50	
⊕ violet-pétunia.....	79014	4.50	
Vivaces :			
⊕ de Gibraltar.....	79050	4.50	
⊕ semperflorens	79070	4.50	
— — — 10 gram. 25 fr. 50 —			
⊕ toujours vert. Corbeille d'argent	79080	7. »	
THUNBERGIA			
⊕ alata varié	79110	5. »	
TORENIA			
⊕ Fourniera nain compact à grande fleur.....	79236	4. »	
TRITOMAS			
⊕ hybride de Verrières hâtif (Vilmorin)	79420	6. »	
⊕ remontant gracilis.....	79426	7. »	
⊕ UVARIA HYBRIDA GRANDIFLORA	79430	4.50	
EN MÉLANGE			
URSINIAS			
⊕ anethoides	79640	5. »	
⊕ hybride varié.....	79644	5. »	
⊕ pulchra.....	79648	5.50	
VALÉRIANES			
⊕ DES JARDINS VARIÉE	79670	3. »	
— — — 10 gram. 10 fr. 50 —			
⊕ blanche 79680 3. » rouge (foncé).....	79700	3. »	
VENIDIUMS			
⊕ à fleur de Souci jaune soleil (Vilmorin).....	79784	4. »	
⊕ fastuosum	79788	6. »	
⊕ FASTUOSUM HYBRIDE VARIÉ	79794	7. »	
VERGE D'OR			
⊕ variée. Solidago	79810	4. »	
VÉRONIQUES			
⊕ gentianoides (bleu clair)	79830	6. »	
⊕ ligneuse, variétés hybrides en très beau mélange	79836	4. »	
⊕ VERVEINES			
⊕ hybride variée.....	79900	7. »	
— — — 5 gram. —	79901	20.50	
⊕ hybride variée, extra	79906	8. »	
— — — 5 gram. —	79907	21.50	
⊕ bleue	79924	9. »	
⊕ bleue à œil blanc. — 5 gram. 24 fr. 50 —	79927	9. »	
⊕ rouge (Défiance).....	79932	10. »	
⊕ rouge écarlate (Lucifer)	79935	10. »	
— — — 5 gram. 28 fr. 50 —			
⊕ HYBRIDE A GRANDE FLEUR VARIÉE	79942	9. »	
— — — 5 gram. —	79943	25.50	
⊕ — blanche	79945	10. »	
⊕ — carmin à œil blanc	79947	10. »	
⊕ — rose-neyron à œil blanc.....	79951	10. »	
⊕ — rose-niisson	79952	10. »	
⊕ — rouge-cardinal à œil blanc	79954	10. »	
⊕ — Royale	79956	10. »	
⊕ — Spectre rouge	79957	10. »	
HYBRIDE COLOSSEA VARIÉE (en majorité de tons roses)			
⊕ hybride colosse rose à œil blanc	79959	9. »	
⊕ hybride compacte variée	79967	10. »	
— — — 5 gram. —	79970	10. »	
— — — 79971 28.50			
⊕ blanc pur .. 79974 11.50		rouge-sang à	
⊕ bleu foncé .. 79976 11.50		œil blanc ...	79989 11.50
⊕ carnée	79979 11.50	violette à œil	
⊕ rouge écarlate 79987 11.50		blanc.....	79990 11.50
HYBRIDE A FLEUR D'auricule			
⊕ VARIÉE	80020	9. »	
— 5 gram. 25 — 50 fr.			



Statice Sinuata.

VERVEINES (suite)

HYBRIDE CORBEILLE FLEURIE VARIÉE	— 5 gram. 28 fr. 50 —	80022	10. »
hybride Corbeille fleurie blanche (Vilm.)	80024	11.50
hybride Corbeille fleurie pourprée (rouge pourré) (Vilmorin)	80025	11.50
hybride Corbeille fleurie violette (Vilm.)	80028	11.50
de Drummond	80050	5. »
de Miquelon naine magenta	80064	5. »
venosa	— 5 gram. 15 fr. 50 —	80080	5.50

⊙ VIOLETTE

odorante des quatre-saisons	80136	8. »
odorante des quatre-saisons Cendrillon (Nouv.)	— 5 gr. 56. » —	80138	14. »
odorante des quatre-saisons blanche	80140	8. »
odorante des quatre-saisons rouge	80154	9. »
odorante des quatre-saisons vermillon (Nouv.)	— 5 gr. 42. » —	80156	10. »
cornuta (de Paris) variée	80188	8.50
—	— 5 gram. 37 fr. » —		
cornuta (de Paris) bicolor. V. papilio (Vilm.)	— Fleurs violet et blanc	80192	9. »
cornuta (de Paris) blanche	80196	9. »
—	— 5 gram. 40 fr. 50 —		

CORNUTA (DE PARIS) BLEUE	— 5 gram. —	80200	9.50
cornuta (de Paris) jaune	80208	9. »
—	— 5 gram. —	80209	40.50
cornuta (de Paris) rose lilacé	80212	9. »
cornuta (de Paris) violette (Vilmorin)	80214	9. »
—	— 5 gram. 40 fr. 50 —		
cornuta (de Paris) violet-magenta (Opéra) (Vilmorin)	— 5 gram. 40 fr. 50 —	80215	9. »

VINCA. Voir Pervenche.

⊙ VISCARIAS

elegans picta (Vilmorin)	80260	4. »
oculata varié (Bouquet tricolore)	80290	3.50
oculata rouge-feu (Vilmorin)	80325	4. »
oculata à grande fleur blanc pur	80330	3.50
oculata à grande fleur bleu-dauphin (Vilm.)	80332	3.50

WIGANDIA

Caracasana. W. macrophylla	80480	4. »
----------------------------	-------	-------	------

ZINNIAS

⊙ ZINNIAS élégants.

double à fleur de Scabieuse varié	80630	7. »
double à grande fleur varié	80680	7. »
—	— 10 gram. —	80681	25.50
blanc 80684 7.50	rouge cocciné (Vilmorin) 80742 7.50
jaune-citron (Vilmorin) 80718 7.50	rouge orangé (Vilmorin) 80745 7.50
pourpre noir 80730 7.50	lacé (Vilm.) 80750 7.50
rose 80734 7.50		
rouge-carmin (Vilmorin) 80740 7.50		
— 10 gram. de l'un de ces coloris, 31 fr. 50 —			
double à grande fleur :			
Collection de 6 variétés	80756	36. »
double à grande fleur striée, varié	80758	7.50
—	— 10 gram. 31 fr. 50 —		
double à fleur monstrueuse varié	80760	9. »
—	— 10 gram. —	80761	38.50
blanc 80763 11. »	jaune indien 80771 11. »
cramoisi 80765 11. »	jaune orangé 80773 11. »
écarlate 80767 11. »	magenta violacé 80776 11. »
jaune ambré 80769 11. »	lacé 80782 11. »
jaune du Japon 80770 11. »	rose saumoné
— 10 gram. de l'un de ces coloris, 45 fr. » —			
double à fleur monstrueuse :			
Collection de 6 variétés	80788	52. »
DOUBLE GÉANT DAHLIA VARIÉ	— 10 gram. —	80790	9. »
—	— 10 gram. —	80791	38.50
blanc	80793	11. »
carmin	80795	11. »
jaune de chrome	80792	11. »
jaune du Japon	80799	11. »
magenta violacé	80807	11. »
rouge cocciné	80813	11. »
rouge écarlate	80815	11. »
rouge-feu	80817	11. »
— 10 gram. de l'un de ces coloris, 45 fr. » —			
double pompon varié	80824	9. »
—	— 10 gram. —	80825	37.50
Fantaisie varié (élégant double)	80828	7. »
double Lilliput varié (Vilmorin)	80830	7. »
—	— 10 gram. —	80831	37.50
double Lilliput très nain cocciné (Vilmorin)	80832	11. »
double Lilliput très nain jaune d'or (Vilm.)	80834	11. »

Paquet fr. c.



Zinnia double géant Dahlia.

ZINNIAS (suite)

double nain varié	80860	7. »
—	— 10 gram. —	80861	25. »
jaune du Japon	80892	8. »
blanc 80870 8. »	pourpre 80900 8. »
cocciné 80880 8. »	rose saumoné 80910 8. »
jaune 80890 8. »	rouge-carmin 80914 8. »
jaune-safran 80894 8. »	violet 80920 8. »
— 10 gram. de l'un de ces coloris, 31 fr. 50 —			
double nain Salmona (mélange de tons saumonés) (Vilmorin)	80918	8. »
double nain :			
Collection de 6 variétés	80926	38. »
⊙ du Mexique (jaune orangé), Z. Haageana	80970	4. »
⊙ du Mexique double (jaune orangé)	80972	5. »
⊙ du Mexique hybride varié	80974	5. »
—	— 10 gram. 37 fr. » —		
⊙ du Mexique hybride double varié	80976	6. »
—	— 10 gram. 26 fr. » —		

Paquet fr. c.

MÉLANGES DE FLEURS

“ VILMORIN ”

Jolies fleurs de Vilmorin (Fleurs annuelles en mélange)	82000	5. »
—	— 50 gram. —	82001	9. »
Balcons fleuris de Vilmorin (Fleurs annuelles pour culture en pots)	82010	5. »
—	— 50 gram. —	82011	12.50
Tonnelles fleuries de Vilmorin (Fleurs annuelles grimpantes en mélange)	82020	4. »
—	— 100 gram. —	82021	15. »
Fleurs printanières de Vilmorin (Fleurs bisannuelles en mélange)	82030	3. »
—	— 20 gram. —	82031	8.50
Bouquets des Champs de Vilmorin (Fleurs annuelles et Graminées ornementales grandes en mélange)	82040	5. »
—	— 50 gram. —	82041	9. »
Fleurs vivaces grandes en mélange (Mélange Vilmorin)	82050	3. »
—	— 20 gram. —	82051	9. »
Fleurs vivaces naines en mélange (Mélange Vilmorin)	82060	3. »
—	— 20 gram. —	82061	11.50
Graminées ornementales en mélange (Mélange Vilmorin de Graminées pour bouquets secs)	82070	4. »
—	— 100 gram. —	82071	35. »
Gazon japonais. Gazon du Paradis (Mélange Vilmorin) (Fleurs annuelles et Graminées ornementales naines)	82080	4. »
—	— 100 gram. —	82081	27.50
Gazon russe. Gazon fleuri (Mélange Vilmorin)	82090	5. »
—	— 200 gram. —	82091	38. »

OGNONS A FLEURS ET PLANTES VIVACES

Nous n'annonçons ci-dessous que les principales espèces et variétés dont nous disposerons ; cependant, nous cultivons toujours des collections étendues et nous sommes à la disposition de nos clients pour leur fournir les espèces ou variétés qui pourraient les intéresser.

NOUVEAUTÉS INÉDITES 1945

PLANTES VIVACES

VÉRONIQUE VIVACE A ÉPI NAIN COMPACTE BLANCHE.

Les dix 90. » La pièce 10. »

VÉRONIQUE VIVACE A ÉPI NAIN COMPACTE ROUGE.
Coloris nouveaux parmi ces Véroniques à épi, dont la variété naine compacte bleue est déjà si appréciée pour rocailles.

Les dix 90. » La pièce 10. »

VIOLETTE ODORANTE DES QUATRE SAISONS « CEN-DRILLON ».

Remarquable par son port dressé et ses fleurs bien dégagées du feuillage. Très odorante et florifère, elle est nettement remontante et donne une seconde floraison à l'automne. Utilisable pour bordures, rocailles et sous-bois.

Les dix 136. » La pièce 15. »

VIOLETTE ODORANTE DES QUATRE SAISONS « VER-RIÈRES ».

Vigoureuse et à très grandes fleurs violet foncé ; celles-ci, portées par de longs pédoncules, sont particulièrement aptes à la confection des bouquets.

Les dix 136. » La pièce 15. »

Le prix du mille sera applicable à partir de 250 d'une même variété.

Le prix du cent sera applicable à partir de 25 d'une même variété.

Le prix des dix sera applicable à partir de 5 prises en une seule fois.

Amaryllis hybride de Vittata à grandes fleurs en mélange.

Le cent	Les dix	La pièce
»	350. »	40. »

Ancolie hybride de caerulea variée.

Le cent	Les dix	La pièce
540. »	59. »	7. »

ANÉMONE simple de Caen en splendide mélange.

Le cent	Les dix	La pièce
180. »	20. »	2.50

Anémone simple de Caen rouge ponceau.

Le cent	Les dix	La pièce
200. »	22. »	2.50

Anémone double à fleur de chrysanthème en mélange de toutes couleurs.

Le cent	Les dix	La pièce
220. »	24. »	3. »

Anémone Japonica type. Rouge.

Le cent	Les dix	La pièce
1.020. »	110. »	12. »

Anémone Japonica Honorine Jobert. Blanc.

Le cent	Les dix	La pièce
1.020. »	110. »	12. »

ASTER vivace Clairette. Double, rose clair.

Le cent	Les dix	La pièce
540. »	59. »	7. »

Aster vivace Climax. Simple, bleu-lavande.

Le cent	Les dix	La pièce
540. »	59. »	7. »

Aster Fanchette. Double, violet bleu.

Le cent	Les dix	La pièce
540. »	59. »	7. »

Aster Francinette. Simple violet-magenta.

Le cent	Les dix	La pièce
»	110. »	12. »

Aster Mouette. Simple, blanc.

Le cent	Les dix	La pièce
»	110. »	12. »

Aster novæ-angliæ Barr's pink. Violet-éveque, rose très vif.

Le cent	Les dix	La pièce
540. »	59. »	7. »

Aster vivace Rougette. Double, mauve.

Le cent	Les dix	La pièce
540. »	59. »	7. »

BÉGONIAS TUBÉREUX

Variétés de semis.

Dans chaque variété, nous disposons de six coloris :

rouge, rose, blanc, jaune, cuivré, orange.

Simple erecta. Simple undulata.

Simple cristata.

Double à grandes fleurs.

Prix : Au cours.

Variétés de boutures.

Bertini. Vermillon.

Le cent	Les dix	La pièce
1.020. »	110. »	12. »

Discolor. Fleur rose, feuillage décoratif.

Le cent	Les dix	La pièce
300. »	32. »	4. »

Le Flamboyant. Multiflore, rouge écarlate.

Le cent	Les dix	La pièce
1.020. »	110. »	12. »

Evelyn Thavenet. Rose églantine.

Le cent	Les dix	La pièce
1.020. »	110. »	12. »

BENOITE écarlate double Mrs. Bradshaw. Rouge écarlate.

Le cent	Les dix	La pièce
680. »	74. »	8. »

BOLTONIA glastifolia. Blanc carné.

Le cent	Les dix	La pièce
540. »	59. »	7. »

BOUSSAINGAULTIA baselloides.

Espèce grimpante, beau feuillage vert luisant.

Le cent	Les dix	La pièce
220. »	24. »	3. »

CAMPANULE à grande fleur bleu.

Le cent	Les dix	La pièce
680. »	74. »	8. »

CANNAS FLORIFÈRES A TRÈS GRANDES FLEURS

Livrables en rhizomes tant que notre provision durera, en végétation à partir du 15 mai.

En variétés nommées. Série générale.

Le cent	Les dix	La pièce
1.020. »	108. »	12. »

En mélange sans noms.

Le cent	Les dix	La pièce
680. »	72. »	8. »

Collection de 6 variétés, à notre choix. 68. »

Collection de 12 variétés, à notre choix. 130. »

Collection de 25 variétés, à notre choix. 265. »

Une notice indiquant les variétés disponibles sera envoyée franco sur demande.

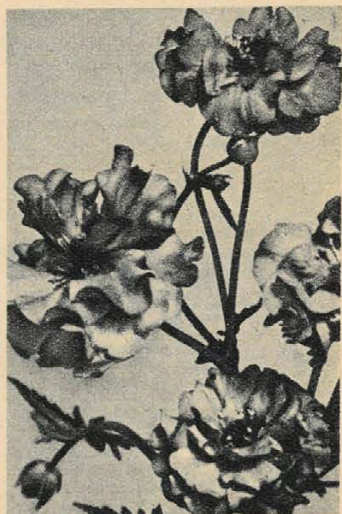

Benoite double Mrs Bradshaw.

CHRYSANTHÈMES

HAUTES NOUVEAUTÉS

Variétés inédites.

Livrables à partir d'avril prochain, en boutures enracinées.

La pièce..... 50. » La série des quatre variétés..... 180. »

Toutes ces variétés ont obtenu le certificat de mérite de la Société Nationale d'Horticulture de France.

6406 **Mercuré** (Vilmorin 1945). — Japonais incurvé et récurvé à larges ligules. Magenta à revers mauve pourpré, les ligules du centre pointées or formant un joli contraste.

6866 **Orion** (Vilmorin 1945). — Japonais incurvé et récurvé à larges ligules. Mauve rosé ligné magenta à revers lilacé.

8278 **Saturne** (Vilmorin 1945). — Japonais incurvé à nombreuses ligules. Jaune bronzé, intérieur des ligules peu apparent, rouge-terre cuite. Fleur solide.

9175 **Vega** (Vilmorin 1945). — Japonais récurvé à nombreuses et larges ligules bouclées. Mauve rosé à revers blanc carné. Très grosse fleur. Coloris frais.

NOUVEAUTÉS

La pièce..... 25. »

1126 **Ami Paul Rousset** (Vilmorin 1944). Incurvé. Jaune cuivré.

1273 **AUDACE** (Vilmorin 1943). — Incurvé. Rouge grenat brûlé, revers jaune-paille.

2298 **Caprice** (Vilmorin 1943). — Incurvé. Violet pourpré à revers blanc lilacé.

2885 **Confidence** (Vilmorin 1944). — Incurvé. Récurvé. Mauve-solférino à revers blanc lilacé.

3515 **Désir** (Vilmorin 1943). — Récurvé. Magenta pourpré revers jaune-chamois.

3522 **DISCRÉTION** (Vilmorin 1943). — Incurvé. Mauve-solférino à revers blanc lilacé.

5034 **HARDIESSE** (Vilmorin 1944). — Incurvé. Récurvé. Rouge-caroubier à revers jaune bronzé.

6465 **Mintaka** (Vilmorin 1945). — Japonais à fleur étalée, mauve foncé à revers blanc lilacé.

6472 **Mirfak** (Vilmorin 1945). — Japonais. Incurvé. Magenta pourpré à revers blanc lilacé.

8298 **Séduction** (Vilmorin 1944). — Récurvé. Rose vif.

8584 **Souvenir de Gaston Clément** (Lemaire frères 1943) (Marque déposée). — Incurvé. Récurvé Saumon carminé à revers vieux rose saumoné.

8882 **TIMIDITÉ** (Vilmorin 1944). — Japonais. Rose hortensia.

1^{re} Série

Variétés récentes ou rares.

Les dix (pour 5 au moins d'une même variété)..... 136. » La pièce..... 15. »

1015 **ABLON**. — Incurvé. Récurvé. Rouge grenat pourpré à revers jaune cuivré.

1145 **Amour de Printemps**. — Incurvé. Blanc pur. Pour potées.

1235 **Arrière-Grand-Père Pele** (Lemaire frères 1939) (Marque déposée). — Incurvé. Rouge grenat pourpré à revers or.

1698 **Bellevue**. — Incurvé. Récurvé. Jaune Indien.

1909 **Blanche-Neige** (Morin 1940) (Marque déposée). — Incurvé. Blanc pur.

2577 **CLAIREFONTAINE**. — Japonais. Blanc de lait.

3557 **Deuil de Paul Labbé**. — Incurvé. Amarante pourpré, revers lilas.

3832 **DUCHESSE OF KENT**. — Incurvé. Récurvé. Rose vif à pointes chamois.

4056 **Essonnes**. — Incurvé. Jaune de chrome vif.

5206 **Hommage au Semeur Bernet** (Fonteneau 1939) (Marque déposée). — Incurvé. Récurvé. Rouge-caroubier, revers jaune cuivré. Pour potées.

5215 **Houdan**. — Incurvé. Récurvé. Rouge-sang à revers jaune.

5506 **Janina**. — Incurvé. Récurvé. Rose lilacé.

5530 **LES JARDINIERS DE PARIS** (Morin 1934) (Marque déposée). — Incurvé, rouge à revers or.

6040 **Longjumeau**. — Japonais. Jaune-mais.

6078 **Lucien Morin** (Morin 1942) (Marque déposée). — Incurvé. Violet d'iris à revers argent. Pour potées.

6433 **MEUDON**. — Incurvé. Rose France.

6625 **Morangis**. — Japonais. Rose malvacé.

7178 **Persan**. — Japonais. Rouge grenat pourpré à revers jaune d'or.

8084 **ROSAY**. — Incurvé. Récurvé. Mauve rosé.

8617 **Souvenir de Madame Chouquet** (Fonteneau 1939) (Marque déposée). — Incurvé. Récurvé. Rouge-sang, revers chamois.

8675 **Souvenir du Chrysanthémiste** Leloup-Grimoux. — Incurvé. Récurvé. Rouge ocreux.

8734 **Surprise Lemaire Frères** (Lemaire frères 1943) (Marque déposée). — Incurvé. Blanc pur.

8750 **Suzanne Lorcia**. — Japonais. Rouge antique.

2^e Série

Variétés de choix ou de multiplication difficile.

Le cent (pour 25 au moins d'une même variété)..... 820. » Les dix (pour 5 au moins d'une même variété)..... 90. »

La pièce..... 10. »

1589 **Beauté Sarthoise**. — Japonais. Rouge-sang, revers jaune-miel. Pour potées.

1871 **BILLANCOURT**. — Incurvé. Récurvé. Jaune Nankin.

2362 **Carlise** (Martin Roi 1932) (Marque déposée). — Incurvé. Rouge antique foncé.

2443 **CHARTRETTES**. — Incurvé. Amarante pourpré, revers blanc lilacé.

3682 **Docteur Delhoume** (Lemasson 1933) (Marque déposée). — Incurvé. Rouge pourpre foncé, revers bois.

4664 **Gieules** (Madame Jean). — Incurvé. Mauve violacé, revers rose argenté.

6075 **LOUVRES**. — Japonais. Rouge grenat à revers jaune.

6124 **Madame Blanche Reppelin** (Lougri 1934) (Marque déposée). — Incurvé. Champagne, hâtif. Pour potées.

6138 **Madame Montaut** (Fonteneau 1938) (Marque déposée). — Incurvé. Rose crevette. Pour potées.

6126 **MADAME RENÉ HÉRAULT** (Challet-Hérault 1933) (Marque déposée). — Incurvé. Rouge cuivré. Pour potées.

6864 **Orea** (Lemasson 1934) (Marque déposée). — Incurvé. Ambré. Pour potées.

7308 **PIERREFITTE**. — Japonais. Rouge grenat pourpré à revers jaune bronzé.

7382 **Pocket** (Louisa). — Incurvé. Blanc pur, tardif.

7586 **PRINTEMPS D'AMOUR**. — Incurvé. Rose. Pour potées.

7577 **Princesse Amédée de Broglie** (Lemaire frères 1937) (Marque déposée). — Incurvé. Récurvé. Chamois.

8056 **Roi Soleil**. — Incurvé. Récurvé. Jaune de chrome-citron.

8053 **Roi Alexandre 1^{er}** (Morin 1935) (Marque déposée). — Incurvé. Récurvé. Rouge-sang, revers or. Pour potées.

8295 **Secret de Femme**. — Incurvé. Mauve à revers blanc lilacé. Pour potées.

8973 **Triomphe** (Martin Roi 1939) (Marque déposée). — Incurvé. Violet, revers lilas.

9295 **Vieille France** (Galnier 1940) (Marque déposée). — Incurvé. Rouge camaïsi. Pour potées.

9386 **VILLECRESNES**. — Incurvé. Magenta à revers blanc lilacé. Pour potées.

Série générale

Le cent (pour 25 au moins d'une même variété)..... 600. »

Les dix (pour 5 au moins d'une même variété) 74. »

La pièce..... 8. »

- 1040 **ADAMVILLE.** — Incurvé. Récurvé. Jaune de chrome citron.
- 1074 **Alba Bruant.** — Incurvé. Blanc pur. Pour potées.
- 1124 **Ami Paul Labbé.** — Incurvé. Rouge terre cuite à revers jaune.
- 1345 **Aviateur Raymond Cornu.** — Incurvé. Terre de Sienna brûlée, revers jaune.
- 1260 **ASNIÈRES.** — Récurvé. Magenta, revers blanc lilacé.
- 1400 **BARBIZON.** — Incurvé. Rouge grenat pourpré, revers jaune cuivré.
- 1802 **Berta.** — Japonais. Rouge écarlate, revers or. Pour potées.
- 1913 **BLANCHE POITEVINE.** — Japonais. Blanc pur, naine. Pour potées.
- 2257 **CALYPSO.** — Incurvé. Mauve rosé. Pour potées.
- 2404 **CAVATINE.** — Incurvé. Jaune d'ocre.
- 2406 **CAWEL (Édith).** — Incurvé. Rouge orangé, revers jaunecitron.
- 2546 **Chrysanthémiste J. Chetot.** — Incurvé. Rouge grenat, revers jaune bronzé. Pour potées.
- 2560 **Chrysanthémiste J. Lochot.** — Japonais. Rose lilacé.
- 3546 **Deuil de Louis Barthou (Morin 1925) (Marque déposée).** — Incurvé. Récurvé. Violet à revers argent. Pour potées.
- 3710 **Domremy.** — Incurvé. Blanc.
- 3865 **Dunoyer de Segonzac.** — Incurvé. Rouge, revers jaune. Duveteux.
- 4292 **Fleming.** — Récurvé. Rose lilacé.
- 4478 **Gaston Clément (Martin Roi 1932) (Marque déposée).** — Incurvé. Jaune-soufre.
- 5075 **HAVRAIS.** — Incurvé. Rouge-caroubier, revers jaune. Pour potées.
- 5543 **Jeanne d'Arc.** — Incurvé. Blanc pur, hâtif.
- 5562 **Jhr. Van Test.** — Rayonnant. Blanc pur.
- 5797 **Legrand (Mlle Léonie).** — Incurvé. Blanc-crème.
- 6057 **Loulou Vert.** — Japonais. Vert-eau de Javel. Pour potées.
- 6122 **MADAME ALBERT LEBRUN.** — Incurvé. Rouge pourpre, revers jaune-miel.
- 6155 **Mademoiselle J. Chetot.** — Incurvé. Rose. Pour potées.
- 6169 **Majestic.** — Incurvé. Jaune-safran.
- 6227 **MARIE MORIN (Morin 1933) (Marque déposée).** — Incurvé. Récurvé. Blanc. Pour potées.
- 6260 **MARQUISE DE BRAZAIS.** — Japonais. Mauve rosé.
- 6579 **Montmagny.** — Incurvé. Mauve foncé à revers blanc lilacé.
- 6726 **Namneta.** — Incurvé. Blanc pur. Pour potées.
- 6766 **NEMOURS.** — Japonais. Rouge pourpré à revers jaune cuivré.
- 7162 **Perle Lavalloise (Finot frères 1937) (Marque déposée).** — Incurvé. Mauve rosé à revers argent. Pour potées.
- 7202 **Petit René Lemaire.** — Incurvé. Blanc pur.
- 7326 **PINK TURNER.** — Incurvé. Rose tendre.
- 7408 **Poupette (Fuel 1937) (Marque déposée).** — Japonais. Rose lilacé. Pour potées.

- 7491 **Président F. Blot.** — Incurvé. Récurvé. Rouge ocreux, revers jaune-paille.
- 7643 **PULLING (Mrs. R. C.).** — Incurvé. Récurvé. Jaune-primevère.
- 7686 **Raimbaud (Madame Joseph).** — Incurvé. Jaune-primevère.
- 7700 **RAYONNANT.** — Japonais. Rose carné, hâtif.
- 8089 **Rose Chocho.** — Incurvé. Rose-lilas de Perse. Pour potées.
- 8090 **Rose Poitevin.** — Japonais. Violet mauve. Pour potées.
- 8091 **Rose Poitevine.** — Incurvé. Rose. Pour potées.
- 8436 **SÈVRES.** — Japonais. Rouge-sang de bœuf, revers jaune-paille.
- 8521 **Souchet (Madame Charles).** — Incurvé. Blanc.
- 8735 **Surprise d'Orsay.** — Japonais. Jaune-soufre.
- 8737 **Susset (Madame V.).** — Japonais. Mauve. Duveteux.
- 8870 **Thiaux (Madame Gabrielle).** — Incurvé. Rouge.
- 8898 **Tokio.** — Japonais. Rose tendre
- 9010 **TURNER (William).** — Incurvé. Blanc pur.
- 9028 **Tysoe (Mrs. H.).** — Incurvé. Jaune-soufre.
- 9147 **Van Senten's Glory.** — Rayonnant. Jaune-primevère.
- 9210 **VERSAILAIS.** — Japonais. Blanc pur.
- 9407 **Ville de Paris.** — Incurvé. Récurvé. Rouge carminé, revers jaune bronzé.
- 9837 **Woolman (Mrs. John).** — Incurvé. Rose vif.

VARIÉTÉS RUSTIQUES

(Pour massifs)

- Le cent (pour 25 au moins d'une même variété)..... 470. »
- Les dix (pour 5 au moins d'une même variété)..... 52. »
- La pièce..... 6. »
- 1097 **Amateur Douine.** — Simple, rouge-caroubier.
- 1130 **Ami Remolu.** — Japonais. Rouge cuivré, très hâtif.
- 1208 **Aphrodite.** — Simple, mauve rosé.
- 1475 **BARONNE DE VINOLS.** — Japonais. Magenta.
- 1705 **Benjamine.** — Simple, jaune-primevère.
- 2367 **Caroline.** — Simple, vieux rose hâtif.
- 2594 **CLAUDINE.** — Simple, mauve rosé.
- 3839 **Duckham (Gladys).** — Simple, blanc pur.
- 3940 **ÉGLANTINE.** — Semi-double, rose France.
- 4230 **Favori.** — Simple, rouge cramoisi.
- 4630 **GERBE D'OR.** — Pompon, jaune, très nain.
- 4633 **Gerbe Rose.** — Pompon, rose, très nain.
- 4689 **Gladiator.** — Japonais. Rouge-sang, revers jaune, hâtif.
- 6721 **Nadine.** — Simple, jaune de chrome.
- 6761 **Neige d'octobre.** — Simple, blanc pur, hâtif.
- 7363 **Pluie d'argent.** — Japonais, blanc pur, très hâtif.
- 7454 **Précoce Saumon.** — Japonais. Vieux rose saumoné, hâtif.
- 7648 **PURPURINE.** — Japonais. Magenta violacé.
- 8095 **Rose précoce.** — Japonais. Mauve rosé, hâtif.

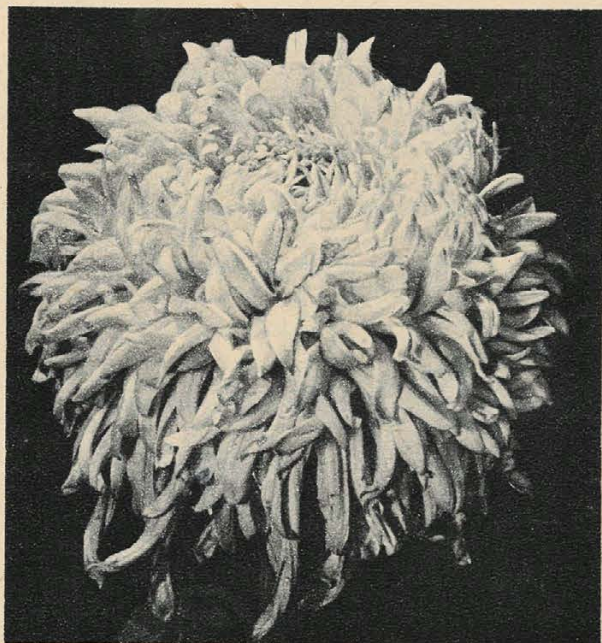

Chrysanthème incurvé et récurvé.

- 8160 **RUFISQUE.** — Récurvé. Rose vif, centre or.
 8412 **September White.** — Rayonnant. Blanc pur, hâtif.
 8415 **September Yellow.** — Rayonnant. Jaune-soufre, hâtif.
 8601 **Souvenir de Louis Courbron.** — Récurvé. Jaune-abricot.
 8678 **Souvenir du Directeur Hardy.** — Incurvé. Mauve pourpré.
 8633 **Souvenir de Mademoiselle Louise Dulignier.** — Simple, rose lilacé.
 9392 **VILLE D'AVRANCHES.** — Japonais. Rouge-sang passé.
 9731 **Weber (Mrs.).** — Japonais. Magenta violacé, très hâtif.

COLLECTIONS

« VILMORIN »

DE CHRYSANTHÈMES

Collections composées au choix de l'acheteur avec des variétés pour fleurs coupées ou des variétés pour potées.

Collection de 6 variétés, à notre choix	42. »
Collection de 12 variétés, à notre choix	84. »
Collection de 25 variétés, à notre choix	160. »

CHRYSANTHEMUM maximum

Shasta Daisy. — Grande fleur blanche.

Le cent	Les dix	La pièce
800. »	88. »	10. »

COREOPSIS grandiflora flore pleno. — Semi-double, jaune-soleil.

Le cent	Les dix	La pièce
680. »	74. »	8. »

COREOPSIS lanceolata. — Jauned'or.

Le cent	Les dix	La pièce
680. »	74. »	8. »

DAHLIAS

Nos dahlias sont livrables sous forme de tubercules jusqu'à épuisement de notre stock et sous forme de boutures enracinées à partir du 15 mai.

Sauf indications contraires, nous remplaçons d'office par des variétés similaires celles qui viendraient à manquer lors de l'exécution des commandes.

Abréviations : D. : Décoratif. — C. : Cactus.

NOUVEAUTÉS

SÉRIE A 50 fr.

- 0355 **Joséphine Klimpt. C.** — Blanc pur. Haut. 1 m. 20.
 0424 **Menuet (Vilmorin). C.** — Rouge-géranium, pointes jaune-soufre. Haut. 1 m. 10.
 0514 **Pavane (Vilmorin). C.** — Mauve rosé. Haut. 1 m. 30.
 0572 **Red Terror. C.** — Rouge-brasier. Haut. 1 m. 30.
 0622 **Sainte Thérèse. C.** — Rose tendre à centre crème. Haut. 1 m.
 0652 **Splendide (Chevalier). D.** — Rose de Tyr. Haut. 1 m. 40.

SÉRIE A 40 fr.

- 044 **Aumônier Chandelon. C.** — Saumon à centre jaunâtre. Haut. 1 m. 20.
 0270 **Gavotte (Vilmorin). C.** — Rouge à pointes jaunes. Haut. 0 m. 90.
 0278 **Gerrie Hoch. D.** — Rose lilacé clair. Haut. 1 m. 40.
 0342 **Jacqueline (Hureau). C.** — Rose-neyron pointe or. Haut. 1 m.
 0357 **Joyce Louise. D.** — Mauve rosé. Haut. 1 m. 30.
 0493 **Orléanais (Truffaut). Cactus.** Carmin de cochenille à revers sur clair. Haut. 1 m. 30.
 0513 **Pastourelle (Vilmorin). C.** — Blanc pur. Haut. 1 m. 20.
 0525 **Pink Giant. D.** — Rose-neyron à reflet mauve. Haut. 1 m. 20.
 0565 **Quadrille (Vilmorin). C.** — Rouge-vermillon. Fleur moyenne. Haut. 1 m.
 0701 **Valse (Vilmorin). Cactus miniature.** — Mauve. Haut. 1 m. 30.

1^{re} Série

Les dix (d'une même variété, pour 5 au moins) 225 fr. — La pièce : 25 fr.

- 03 **Abricote (Vilmorin). D.** — Jaune-abricot éclairé saumon. Haut. 1 m.
 014 **Alphonse Daudet. D.** — Cramoisi. Haut. 1 m. 10.
 048 **Baby Fonteneau-Peneau (Fonteneau). Cactus miniature.** — Rose pourpré. Haut. 1 m. 20.
 091 **Brasier Ardent (Chevalier). C.** — Orange sur fond doré. Haut. 1 m. 10.
 0107 **Carminea. D.** — Jaune carminé. Haut. 1 m. 20.

SÉRIE A 30 fr.

- 076 **Berger's Meisterstück. C.** — Rose-fleur de pêcher. Haut. 1 m. 10.
 087 **Brantôme (Vilmorin). Semi-cactus.** — Blanc pur. Haut. 1 m. 20.
 0172 **Darcy Sainsbury. D.** — Blanc pur. Haut. 1 m. 20.
 0237 **Figaro. C.** — Jaune à pointes rouges. Haut. 1 m. 30.
 0335 **J. M. Challey (Fonteneau). D.** — Rouge à reflet bordeaux. Haut. 1 m. 20.
 0404 **Madame Georges Chapron (Chapron). C.** — Mauve vrai. Haut. 1 m. 20.
 0418 **Marions-nous (Pezant). C.** Blanc pur. Haut. 0 m. 90.
 0427 **Mexico (Vilmorin). Semi-cactus.** — Jaune brillant. Haut. 1 m. 40.
 0456 **Mylord Ploum (Vilmorin). D.** — Rose vif. Haut. 1 m. 30.
 0512 **Pamplemousse (Vilmorin). D.** — Jaune-soufre. Haut. 1 m. 30.
 0522 **Petit Sylvanecte (Hureau). C.** — Rose-neyron foncé. Fleur moyenne. Haut. 1 m. 10.
 0633 **Scarlet Leader. C.** — Rouge éclatant. Haut. 1 m. 30.
 0664 **Stuart Ogg. D.** — Jaune-citron pointé blanc. Haut. 1 m. 20.
 0667 **Sulphurea (Chedanne). C.** — Jaune de chrome. Haut. 1 m. 10.

1^{re} Série (suite)

- 0421 **Mégève (Vilmorin). Semi-cactus.** — Blanc. Haut. 1 m. 30.
 0435 **MISS ANNAM. C.** — Jaune-soufre. Haut. 1 m. 30.
 0445 **Mony (Pezant). D.** — Mauve à pointes blanches. Haut. 1 m. 30.
 0453 **MOTHER MAYTROT. D.** — Blanc pur. Haut. 1 m. 30.
 0505 **Pacific Splendor. D.** — Rose lilacé à centre blanc. Haut. 1 m. 20.
 0605 **Rosea. D.** — Mauve rosé. Haut. 1 m. 10.
 0619 **Royal Pennant. D.** — Violet pourpré. Haut. 1 m. 30.
 0662 **Stabat Mater. C.** — Lilas. Haut. 1 m. 20.
 0673 **Terre de Feu (Vilmorin). D.** — Rouge-sang à pointes jaunes. Haut. 1 m. 20.
 0698 **Union (Chedanne).** — C. Rouge cuivré. Haut. 1 m. 30.
 0722 **Volcan (Pezant). C.** — Rouge orangé. Haut. 1 m. 20.

2^e Série

Les dix (d'une même variété, pour 5 au moins) 180 fr. — La pièce 20 fr.

- 05 **ADOLPHE MAYER. D.** — Rouge grenat. Haut. 1 m. 30.
 019 **Anicroche (Vilmorin 1942). Cactus miniature.** — Rouge. Haut. 1 m.
 025 **Andries Selecta. C.** — Rose vif, centre crème. Haut. 1 m. 30.
 057 **Bandoeng. D.** — Bronze. Haut. 1 m. 20.
 0162 **Beauté. C.** — Jaune-soleil. Haut. 1 m. 20.
 0859 **CROIX DU SUD. Fleur d'anémone.** — Rouge-sang à centre jaune d'or. Haut. 1 m. 30.
 0171 **Danièle. D.** — Blanc pur. Haut. 1 m. 40.
 0173 **Daybreak. D.** — Jaune lavé rouge saumoné. Haut. 1 m. 20.
 0208 **Enkart Prima. C.** — Incarnat à centre jaune. Haut. 1 m. 10.
 0216 **Evohe. D.** — Rouge saumoné à reflets mauves. Haut. 1 m. 20.
 0216 **EVOHE. D.** — Rouge saumoné à reflets mauves. Haut. 1 m. 20.
 0282 **Golden Dawn. D.** — Jaune orangé. Haut. 1 m. 30.
 0392 **Lilac Times. D.** — Violet de parme. Haut. 1 m. 20.

2^e Série (suite)

- 0413 Margrace. D. — Rouge écarlate éclairé jaune au centre et à l'extrémité des pétales. Haut. 1 m. 30.
 0447 Monique. C. — Blanc. Haut. 1 m. 40
 0496 Ostmark. C. — Rose lilacé. Haut. 1 m. 30.
 0515 Phyllis Knight. D. — Rose saumoné. Haut. 1 m. 20.
 0559 Professeur H. Coutière. D. — Jaune-soleil, revers rouge. Haut. 1 m. 40.
 0560 **PROFESSEUR SCHRIBAU.** D. — Jaune-citron. Haut. 1 m. 10.
 0614 Royal Auvergne. Semi-cactus. — Rouge orangé. Haut. 1 m. 40.
 0636 Semeur Hureau. C. — Violet d'aniline. Haut. 1 m. 20.
 0637 Sergent Sarantyn. D. — Mauve rosé. Haut. 1 m. 40.
 0646 Souvenir de Claude Félix. D. — Violet pourpré. Haut. 1 m. 20.
 0672 Ténébreux. D. — Rouge cramoiisi foncé. Haut. 1 m. 20.

3^e Série

- Le cent (d'une même variété, pour 25 au moins) 1.250 fr.
 Les dix (d'une même variété, pour 5 au moins) 135 fr.
 La pièce 15 fr.
- 027 **ANDRIES SUPERBA. C.** — Rouge écarlate. Haut. 1 m. 30.
 055 **Ballego's Surprise. C.** — Blanc pur. Haut. 1 m. 30.
 093 **Burgundy. D.** — Magenta rougeâtre. Haut. 1 m. 30.
 0131 **Clara Carder. D.** — Rose malvacé. Haut. 1 m. 10.
 0140 **Cometeer. C.** — Jaune d'or. Haut. 1 m. 40.
 0214 **Etiopia. D.** — Rouge cramoiisi. Haut. 1 m. 70.
 0223 **Fantaisie. C.** — Rose brûlé sur fond jaune. Haut. 1 m. 40.
 0276 **Gérard. C.** — Rose à centre crème. Haut. 1 m. 10.
 0290 **Grey Dawn. D.** — Blanc teinté lavande. Haut. 1 m. 20.
 0285 **Golden Standard. C.** — Jaune indien. Haut. 1 m. 40.
 0346 **Jersey Beauty. D.** — Rose vif. Haut. 1 m. 30.
 0400 **Madame J. Collard. D.** — Rose. Haut. 1 m. 20.
 0403 **Madame Jussiant. C.** — Violet mauve. Haut. 1 m. 10.
 0405 **MADAME GEORGES LE BOUTILLIER. D.** — Rouge-sang. 1 m. 30.
 0256 **Madame Marie Kipke. Semi-cactus.** — Rouge à pointes dorées. Haut. 1 m. 20.
 0407 **Malchin. C.** — Violet-évêque. Haut. 1 m. 20.
 0437 **Miss Belgium. C.** — Orange. Haut. 1 m. 30.
 0460 **NAGELS BIJOU. Cactus miniature.** — Saumon. Haut. 1 m.
 607 **Nase Maminka. C.** Rouge grenat. Haut. 1 m. 20.
 0468 **Neghelli. D.** — Rose-neyron. Haut. 1 m. 30.
 0623 **Salmon Giant. C.** — Incarnat. Haut. 1 m. 10.
 0628 **Satan. Semi-cactus.** — Rouge écarlate. Haut. 1 m. 40.
 0643 **Showa. C.** — Cramoiisi à pointes blanches. Haut. 1 m. 30.
 0666 **Sulfurino. D.** — Jaune-abricot très légèrement nuancé vieux rose. Haut. 1 m. 50.
 0669 **SYMPHONIE. D.** — Violet-évêque. Haut. 1 m. 10.

Série générale

Dahlias pour fleur coupée ou pour jardin

- Le cent (d'une même variété, pour 25 au moins) 1.000. »
 Les dix (d'une même variété, pour 5 au moins) 110. »
 La pièce 12. »
- 0844 **Ada Fink. Fleur d'anémone.** — Blanc. Haut. 1 m. 30.
 07 **AGLÉ. D.** — Blanc pur. Haut. 1 m. 10.
 024 **Andries Orange As. Cactus miniature.** — Jaune-abricot. Haut. 1 m. 30.
 046 **Avis Cowdrey. D.** — Blanc pur. Haut. 1 m. 30.
 053 **BABY ROSE. D.** — Rose vif. Haut. 1 m. 40.
 052 **Ballego's Glory. D.** — Rouge bordé or. Haut. 1 m. 10.
 063 **Bébé. Décoratif miniature.** — Rose tendre. Haut. 1 m. 20.
 0100 **California Idol. D.** — Jaune-citron. Haut. 1 m. 20.
 0126 **Cinnamon Gem. Décoratif miniature.** — Rouge orangé. Haut. 0 m. 80.
 0130 **City of Wellston. D.** — Cramoiisi. Haut. 1 m. 20.
 0159 **Cowl (Jane). D.** — Jaune-coq de roche. Haut. 1 m. 50.
 0164 **Cyriel Verschaeve. C.** — Rouge grenat. Haut. 1 m. 30.
 0167 **Daily Mail. D.** — Jaune d'ocre. Haut. 1 m. 10.
 0176 **Deuil du Roi Albert. D.** — Violet bordé blanc. Haut. 1 m. 30.
 0196 **EHRENPREIS. Semi-cactus.** — Rose pourpre. Haut. 1 m. 20.
 0250 **François Berger. C.** — Rouge-garance. Haut. 1 m. 20.
 0283 **Golden bronze. D.** — Jaune bronzé. Haut. 1 m. 20.
 0311 **Helly Boudewijn. D.** — Blanc pur. Haut. 1 m. 20.
 0330 **IMPROVED COMMODORE. D.** — Jaune de chrome. Haut. 1 m. 10.
 0339 **Jean Keefer. Semi-cactus.** — Rose brûlé. Haut. 1 m. 20.
 0369 **Kathleen Norris. D.** — Rose-neyron. Haut. 1 m.
 0371 **Kawah. D.** — Mauve foncé. Haut. 1 m. 80.
 0382 **Le Kzar. Semi-cactus.** — Cramoiisi. Haut. 1 m. 30.
 0394 **Little Snow Queen. Semi-cactus.** — Miniature, blanc. Haut. 1 m. 10.
 0402 **MADAME GASTON REAUBOURG. D.** — Cramoiisi dégradé mauve. Haut. 1 m. 30.
 0406 **Magie. C.** — Rouge carminé. Haut. 1 m. 40.
 0416 **Marie Chedanne. Semi-cactus.** — Rose malvacé centre blanc. Haut. 1 m. 20.
 0417 **MARKET GLORY. Cactus miniature.** — Rose lilacé. Haut. 1 m. 20.
 0440 **Miss France. C.** — Rouge orangé. Haut. 1 m. 40.
 0491 **Olympic Fire. Semi-double.** A feuillage noir. Rouge-feu. Haut. 1 m. 20.
 0510 **Patty Vaugh. D.** — Blanc pur. Haut. 1 m. 20.
 0519 **Perle Précieuse. C.** — Mauve rosé. Haut. 1 m. 20.
 0523 **Pink Daily Mail. D.** — Rose malvacé. Haut. 1 m. 20.
 0670 **Taplow court. D.** — Jaune ocreux. Haut. 1 m. 20.
 0678 **Thomas Edison. D.** — Violet pourpré. Haut. 1 m. 10.

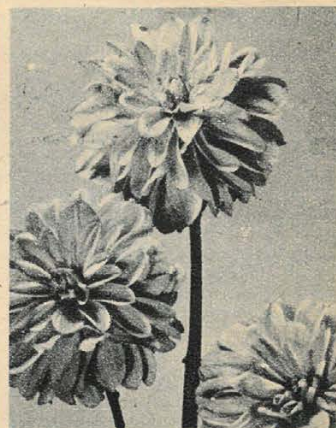

Dahlia décoratif miniature.

- 0719 **Virginie. C.** — Blanc. Haut. 1 m. 20.
 0738 **White Abundance. D.** — Blanc. Haut. 1 m. 50.
 0797 **WILLY DEN OUDEN. Double.** — Rouge cocciné sur fond jaune. Haut. 1 m. 40.
 0750 **Zoé. C.** — Magenta. Haut. 1 m.

Série générale

Dahlias Lilliput (à petite fleur)

- Le cent (d'une même variété, pour 25 au moins) 1.000. »
 Les dix (d'une même variété, pour 5 au moins) 110. »
 La pièce 12. »
- 0801 **Anna Von Schwerin.** — Rose. Haut. 1 m.
 0802 **Bengali.** — Rose lilacé. Haut. 1 m.
 0806 **Electros. Lilliput.** — Rouge cuivré. Haut. 1 m.
 0808 **FASHION.** — Jaune et orange. Haut. 0 m. 80.
 0809 **Gretchen Heine.** — Cramoiisi et blanc. Haut. 1 m.
 0814 **Jeanneton. Lilliput.** — Orange foncé. Haut. 1 m.
 0819 **Junon.** Blanc de lait. Haut. 1 m. 10.
 0826 **Pole Poppenspaeler.** — Rouge grenat. Haut. 1 m.
 0828 **POMPONPERLE.** — Rouge écarlate. Haut. 0 m. 80.
 0829 **Puppchen.** — Jaune-soufre. Haut. 0 m. 80.
 0824 **Pure Love.** — Lilas clair. Haut. 1 m.
 0835 **REGULUS.** — Violet pourpré. Haut. 0 m. 80.
 0827 **Roi des Lilliputs.** — Jaune et carmin. Haut. 1 m.
 0836 **Roi des Pompons jaunes.** — Jaune-canari. Haut. 1 m. 10.
 0838 **Roitelet.** — Rouge-framboise. Haut. 0 m. 80.

Série générale

Dahlias à Massifs ou à Bordures

- Le cent (d'une même variété, pour 25 au moins) 1.000. »
 Les dix (d'une même variété, pour 5 au moins) 110. »
 La pièce 12. »
- 051 **Baby Royal. Cactus miniature.** — Rose saumoné. Haut. 0 m. 90.
 074 **Biribi. Décoratif miniature.** — Rose saumoné. Haut. 0 m. 80.

- 0846 Betsy. Simple. — Rouge-cardinal. Haut. 0 m. 50.
- 0848 Bishop of Llandaff. Simple. — Feuillage bronzé, Rouge-sang. Haut. 0 m. 90.
- 0849 Butterfly. Simple. — Jaune-soufre. Haut. 0 m. 60.
- 0851 Buysens (Madame Jules). Semi-double à feuillage noir. — Jaune indien. Haut. 0 m. 50.
- 0856 Colibri. Simple. — Carmin. Haut. 0 m. 70.
- 0279 Gloriette. Décoratif. — Rose pourpré. Haut. 1 m.
- 0280 Gold Rose. Décoratif. — Cramoisi. Haut. 0 m. 90.
- 0284 Goldina. Décoratif. — Rose lilacé. Haut. 0 m. 70.
- 0877 L'Innocence. Simple. — Blanc pur. Haut. 0 m. 50.

- 0396 Little Sunbeam. Cactus miniature. — Jaune saumoné. Haut. 1 m.
- 0411 Malvina. Décoratif. — Mauve rosé. Haut. 0 m. 80.
- 0415 Marketable. Décoratif. — Rose lilacé. Haut. 1 m. 10.
- 0886 M. H. A. M. Roelants. Simple. — Magenta. Haut. 0 m. 60.
- 0894 Murillo. Simple. — Mauve rosé à centre pourpre. Haut. 0 m. 60.
- 0904 Park Beauty. Décoratif miniature. — Jaune-coq de roche vif. Haut. 0 m. 50.
- 0905 Philine. Simple. — Rouge grenat. Haut. 0 m. 50.
- 0936 Scarlet Gem. Simple. — Rouge-andrinople. Haut. 0 m. 40.
- 0949 Stappers (Madame Simone). Semi-double à feuillage noir. — Rouge-cardinal. Haut. 0 m. 70.

- 0684 Torquay Gem. Semi-double à feuillage noir. — Rouge-écarlate. Haut. 0 m. 80.
- 0952 Torrent. Simple. — Rouge-andrinople. Haut. 0 m. 80.

COLLECTION DE DAHLIAS VILMORIN

- Collection de 6 variétés, à notre choix..... 68. »
- Collection de 12 variétés, à notre choix..... 130. »
- Collection de 25 variétés, à notre choix..... 265. »
- Ces collections seront composées avec des variétés à notre choix, mais, suivant le désir de l'acheteur, avec des variétés des types cactus ou décoratif, ou simple, ou lilliput.

Delphinium remontant Pacific géant varié. — Variété à très larges fleurs.		
Le cent	Les dix	La pièce
1.900. »	200. »	22. »
Delphinium remontant Pacific géant. B anc.		
Le cent	Les dix	La pièce
2.260. »	236. »	26. »
Delphinium remontant. — Bleu d'azur.		
Le cent	Les dix	La pièce
1.020. »	110. »	12. »

Delphinium remontant. — Bleu indigo.		
Le cent	Les dix	La pièce
1.020. »	110. »	12. »
Delphinium hybride. — Mélange de semis de tous genres.		
Le cent	Les dix	La pièce
680. »	74. »	8. »

Erigeron. — Grande fleur violet bleu.		
Le cent	Les dix	La pièce
680. »	74. »	8. »
Erigeron Quakeress. — Lilas.		
Le cent	Les dix	La pièce
680. »	74. »	8. »
Gaillarde Vivace. — Grandes fleurs variées.		
Le cent	Les dix	La pièce
680. »	74. »	8. »

GLAIEULS HYBRIDES A GRANDES FLEURS

NOUVEAUTÉS — OBTENTION VILMORIN

Les dix 230. » La pièce 25. »

- CARTHAMINA.** — Hybride à grandes fleurs. — Rouge de Carthame.
- LOLA.** — Hybride à grandes fleurs. — Mauve.
- MALVINA.** — Primulinus à grandes fleurs. Mauve maculé cramois.
- MONA.** — Primulinus à grandes fleurs. — Rouge-coral.
- NORA.** — Primulinus à grandes fleurs. — Rose saumoné.
- RITA.** — Hybride à grandes fleurs. — Blanc panaché de mauve.
- SIVA.** — Primulinus à grandes fleurs. — Magenta.

Mélange. — Choix extra... **Au cours.** | Mélange. — Toutes couleurs. **Au cours.**

EN VARIÉTÉS NOMMÉES

Blancs. Prix : au cours.

- Pooiljs. — Blanc pur.
- Pucelle d'Orléans. — Blanc-crème.
- Princesse des Neiges. — Blanc de neige.
- Silantium. — Blanc avec petite macule rouge.
- Vredenburg. — Blanc pur.

Jaunes. Prix : au cours.

- Bit O'Heaven. — Jaune cuivré.
- Himmelstor. — Jaune d'or.
- Lumière verte. — Jaune verdâtre.
- Mac Laren. — Jaune d'auréoline.

Roses.

Prix : au cours.

- Baronne de Brienen. — Rose brûlé.
- Docteur Dentz. — Rose foncé.
- Orange Princesse. — Saumon foncé.
- Paradise. — Rose-crevette.
- P. D. Van Mourick. — Rose clair à larges macules rouge pourpré.
- Picardie. — Rose saumoné.
- Rosa Van Lima. — Rose malvacé.
- Zauberflote (Flûte enchantée). — Rose vif.

Rouges et Écarlates

Prix : au cours.

- Cassel. — Rouge vif éclatant.
- Commandant Kœhl. — Rouge foncé.
- Cæsar. — Rouge de Carthame.
- Crimson Glow. — Écarlate.
- Early Sunrise. — Rouge-garance.
- Énergie. — Écarlate.
- J. S. Bach. — Rouge-cerise.
- Golden West. — Rouge orangé.
- Van Tienhoven. — Rouge-brique.

Violet et bleuâtres.

Prix : Au cours.

- Baron J. Hulot. — Violet foncé.
- Jacoba Van Beirem. — Lilas.
- Mistress Van Konijnenburg. — Bleu clair.
- Pelegrina. — Bleu foncé.
- Purple Beauty. — Violet pourpré.
- Wittelsbach. — Violet pourpré.

COLLECTIONS DE GLAIEULS A GRANDES FLEURS

6 variétés. 12 variétés. 25 variétés.
Prix : au cours.

GLAIEULS HYBRIDES DE PRIMULINUS A GRANDES FLEURS

Mélange surchoix..... **au cours.**
En variétés nommées..... **au cours.**

Gloxinias de semis. — En mélange.
Au cours.

Glycine tubéreuse. — Apios.		
Le cent	Les dix	La pièce
180. »	20. »	2.50
Glycerium Argentum. — Touffes fortes.		
Le cent	Les dix	La pièce
».	220. »	24. »
Gypsophila paniculata Bristol Fairy. — (De greffe).		
Le cent	Les dix	La pièce
950. »	105. »	11.50
Gypsophila paniculata Flamengo. — (De greffe).		
Le cent	Les dix	La pièce
1.585. »	166. »	18. »
Gypsophila paniculata Voile rose. — (De greffe).		
Le cent	Les dix	La pièce
950. »	105. »	11.50
Helenium autumnale striatum. — Jaune et brun.		
Le cent	Les dix	La pièce
680. »	74. »	8. »
Helenium pumilum magnificum. — Jaune de chrome.		
Le cent	Les dix	La pièce
680. »	74. »	8. »
Hyacinthus candicans (Galtonia).		
Le cent	Les dix	La pièce
300. »	32. »	4. »
Hortensias. — Touffes 5-7 branches. La pièce.....		
».	».	55. »
Hortensias. — Jeunes plantes élevées en godets (livrables avril-juin).		
Le cent	Les dix	La pièce
1.200. »	136. »	15. »
Lillium Speciosum roseum. au cours		



Iris Ballerine.

**IRIS VIVACES
HYBRIDES
(Iris des jardins)**

Mélange de toutes couleurs.
Le cent Les dix La pièce

220. » 24. » 3. »
Mélange par coloris.
Le cent Les dix La pièce

290. » 31. » 4. »
Variétés nommées. Série générale.
Le cent Les dix La pièce

680. » 74. » 8. »
Collection de 6 variétés, à notre
choix..... 42. »

Collection de 12 variétés, à notre
choix..... 84. »
Collection de 25 variétés, à notre
choix..... 160. »

Une notice descriptive des variétés
livrables sera adressée franco sur de-
mande.

Iris Kaempferi. — En mélange de semis
surchoix.
Le cent Les dix La pièce

470. » 52. » 6. »
Lupinus polyphyllus. — Fleurs bleues,
blanches ou roses. Chaque coloris.
Le cent Les dix La pièce

680. » 74. » 8. »
Monbretia. — En mélange.
Au cours.

Muguet de Mal, à grandes fleurs.
Au cours.

Œillets Mignardises. — Double rose.
Le cent Les dix La pièce

540. » 59. » 7. »

Œillets Mignardises. — Double blanc.
Le cent Les dix La pièce

540. » 59. » 7. »
Œillets Mignardises Remontant à
grandes fleurs en variétés nommées.
Chaque variété :

Le cent Les dix La pièce
800. » 88. » 10. »

Oxalis Deppel. — Fleurs roses.
Le cent Les dix La pièce

70. » 8. » 1. »
Phlox vivaces, en variétés nommées.
Le cent Les dix La pièce

680. » 74. » 8. »
Collection de 6 variétés, à notre
choix..... 43. »

Collection de 12 variétés, à notre
choix..... 86. »
Collection de 25 variétés, à notre
choix..... 170. »

Pivoines Herbacées (Pivoines de Chine).
En variétés nommées.
Le cent Les dix La pièce

1.200. » 128. » 14. »
En mélange de bonnes variétés non
étiquetées.
Le cent Les dix La pièce

680. » 74. » 8. »
Collection de 6 variétés, à notre
choix..... 75. »

Collection de 12 variétés, à notre
choix..... 150. »
Potentille Hybride. — Double variée.
Le cent Les dix La pièce

540. » 59. » 7. »
Primevère des jardins, à grande fleur
variée.
Le cent Les dix La pièce

680. » 74. » 8. »

Renoncules semi-double, en splendide mélange.		
Le cent	Les dix	La pièce
70. »	8. »	1. »
Renoncules de Massy.		
Le cent	Les dix	La pièce
100. »	11.50	1.50
Richardia Arum Elliottiana var. Rossi. — Fleur jaune.		
Le cent	Les dix	La pièce
1.400. »	148. »	16. »
Rose trémière double à grande fleur. — Par coloris séparée.		
Le cent	Les dix	La pièce
540. »	59. »	7. »
Rudbeckia hybride varié. — Fleurs variant du jaune au brun.		
Le cent	Les dix	La pièce
680. »	74. »	8. »
Rudbeckia purpurea grandiflora. — Grandes fleurs simples rouge violacé.		
Le cent	Les dix	La pièce
680. »	74. »	8. »
Solidago virga aurea precox. — Fleur jaune d'or.		
Le cent	Les dix	La pièce
680. »	74. »	8. »
Statice Latifolia. — Fleur bleu clair.		
Le cent	Les dix	La pièce
680. »	74. »	8. »
En mélange.		
Le cent	Les dix	La pièce
200. »	22. »	».
Tritoma Uvaria grandiflora, en mélange.		
Le cent	Les dix	La pièce
800. »	88. »	10. »
Violettes des Quatre-Saisons à grandes fleurs.		
La France.		
Le cent	Les dix	La pièce
680. »	74. »	8. »
Princesse de Galles.		
Le cent	Les dix	La pièce
680. »	74. »	8. »

PLANTES VIVACES

Collection de 6 variétés, à notre
choix..... 42. »
Collection de 12 variétés, à notre
choix..... 84. »
Collection de 25 variétés, à notre
choix..... 160. »



Glaieul Picardie.

ARBRES FRUITIERS

Si vous voulez établir un verger, réaliser une plantation fruitière, **consultez-nous, nous vous renseignons.** Conseils sur place, étude et devis sur demande.
L'exécution de plantations commerciales entraîne la fourniture d'un grand nombre de sujets d'une **seule variété** sous une **même forme**. Nous conseillons vivement à nos clients de nous confier leurs ordres de multiplication à l'avance, ils seront ainsi assurés d'une **livraison homogène d'arbres sélectionnés** spécialement pour la production intensive et de pouvoir réaliser leur plantation au complet avec les variétés choisies.

Les difficultés de transport ne nous permettent pas de faire des expéditions cette saison. Cependant nous avons un choix d'arbres fruitiers de toute première qualité en variétés sélectionnées et garanties. Ceux de nos clients qui auraient la possibilité de prendre livraison d'arbres à nos magasins peuvent nous adresser leurs commandes.

VIGNES

RAISINS DE TABLE

Marcottes à racines nues.....	38. »	»	»
— en pot (Chasselas).....	65. »	»	»
— — (Variété de collections).....	75. »	»	»
Sujets greffés, soudés, racinés sur 3309 :			
Chasselas 1 an.....	17.50	165. »	1.600. »
— 2 ans.....	20. »	190. »	1.800. »
« Treille du Roy » 1 an.....	19.25	185. »	1.800. »
— 2 ans.....	22. »	210. »	2.000. »
Variété de collection 1 an.....	19. »	180. »	1.760. »
— 2 ans.....	21.50	205. »	1.950. »
Perle de Csaba (Nouveauté) 1 an.....	20.80	195. »	1.875. »
— 2 ans.....	23.75	230. »	2.200. »

Unité	Les dix	Le cent
38. »	»	»
65. »	»	»
75. »	»	»
17.50	165. »	1.600. »
20. »	190. »	1.800. »
19.25	185. »	1.800. »
22. »	210. »	2.000. »
19. »	180. »	1.760. »
21.50	205. »	1.950. »
20.80	195. »	1.875. »
23.75	230. »	2.200. »

Variétés de choix.

Les variétés précédées d'un « S » ne parviennent à complète maturité qu'à chaude exposition ou en serre.

Maturité précoce (avant le Chasselas).

- Blanc.** — Perle de Csaba : raisin musqué et sucré, extrêmement précoce.
Madelaine Angevine : grains gros, sucrés et croquants.
Précoce Malingre : grains blancs, dorés, goût de Chasselas.
Madelaine Royale : grains moyens, chair fondante, juteuse, sucrée.
- Rouge.** — Gamay hâtif des Vosges : le plus précoce. Grains moyens, pruinés, peau épaisse.
- Rose.** — Muscat noir hâtif de Marseille : très fructifère, grosses grappes, très parfumé.
Madelaine noire : vigoureux et fertile, grains moyens, chair abondante.
Malvoisie rose : grosse et belle grappe, première qualité.

Maturité du Chasselas.

- Blanc.** — Chasselas doré de Fontainebleau.
Chasselas doré gros grains : grains gros, ronds, dorés.
Chasselas gros coulard : variation du chasselas doré. Demande une exposition chaude. L'un des meilleurs raisins de table connus.
Chasselas de Charlery : caractères du gros coulard, mais moins sensible à la coulure.
- Rouge.** — S. Alphonse Lavallée : gros grains, pruinés, première qualité.
Madelaine noire.
- Rose.** — Frankenthal ou Black Hambourg : chair ferme, très juteuse. Grains gros, peau fine.
Chasselas rose royal : grappes et grains petits, très sucrés, qualité excellente.
Chasselas violet : grains moyens, rose violacé. Peau ferme, fine, chair croquante, sucrée, à saveur délicate.

Maturité tardive.

- Blanc.** — S. Gradiska : grains ambrés et très sucrés, toute première qualité.
Parc de Versailles (Chaouch) : bonne conservation un peu sensible à la coulure.
S. Forster's White Seedling : excellent raisin, très sucré et parfumé, grosses grappes.
S. Muscat d'Alexandrie : chair croquante, finement musquée. Excellente conservation.
- Rouge.** — Muscat de Hambourg : grains gros, ovoïdes, le meilleur des muscats.
S. Black Alicante : peau épaisse, chair molle, saveur agréable, bonne conservation.
S. Gros Colman (Dodrelabi) : grains très gros, raisin de forcerie.

Plantez également des variétés nouvelles de vignes de table, vigoureuses, prolifiques, qui ne demandent aucun traitement.

En sujets greffés sur 3309	}	Raisin blanc. — Seibel	4964.
		— rouge. — —	7157.
		— rose. — —	11803.

VIGNES A VIN

Hybrides producteurs directs ne demandant que peu ou pas de traitement ; gros producteurs fructifiant presque normalement après gelées blanches. Ils peuvent se planter directement dans de bonnes terres. En terrain calcaire ou humide, il faut les greffer. Les numéros figurant sur notre catalogue sont tous susceptibles de donner d'excellents résultats dans les principales régions viticoles de France.

Sujets racinés directs..... La pièce. **10.** » — Les dix. **70.** » — Le cent. **600.** » — Le mille. **5.000.** »

	Unité	Les dix	Le cent	Le mille
Sujets greffés, soudés, racinés. { s/3309.....	15 »	105 »	950 »	8.500 »
{ s/Lot. 161-49.....	16 »	125 »	1.150 »	10.000 »
{ s/41 B, Tél. 5 BB.....	18 »	160 »	1.500 »	12.000 »

BLANC

Seibel 5279 : maturité précoce, débourrement demi-tardif.

Seibel 4986 (Rayon d'Or) : maturité 1^{re} époque, débourrement moyen.

Seibel 10868 : maturité 1^{re} époque.

Seibel 4995 : maturité 1^{re} époque.

Seibel 5409 : maturité 1^{re} époque, débourrement moyen.

Seibel 10868 : maturité 1^{re} époque, débourrement moyen.

Landot 2282 : maturité 1^{re} époque, débourrement moyen.

Seyve-Villard 5276 : maturité 1^{re} époque.

Baco 2-16 (Thomur) : maturité 1^{re} époque.

Baco 22-A : maturité 2^e époque, très fertile, recommandé dans le Sud-Ouest.

NOIR

Seibel 5455 : maturité 1^{re} époque, débourrement moyen.

Seibel 4643 : maturité 1^{re} époque, tardive.

Seibel 7053 : maturité 1^{re} époque, débourrement moyen.

Seibel 8745 : maturité 1^{re} époque, débourrement tardif.

Seibel 8357 : maturité 2^e époque, teinturier.

Seibel 10878 : matière 1^{re} époque, débourrement moyen.

Seibel 13669 : maturité 1^{re} époque, débourrement moyen.

Landot 244 : maturité 1^{re} époque.

Baco n° 1 : maturité 1^{re} époque.

Oberlin 595 : maturité 1^{re} époque, vin coloré et très alcoolique (14-16°).

ROSÉ

Seibel 11803 : maturité 1^{re} époque, cépage remarquable.

Notre service spécial de Viticulture est à votre disposition pour toute étude technique et devis pour toutes régions. Pour faire des jus de fruits, plantez des hybrides producteurs directs.

ROSIERS

ROSIERS nains :

Nouveauté 1944.....	»	»	50. »	»
— 1943.....	»	»	40. »	»
— 1942.....	»	»	30. »	»
— 1941.....	»	»	25. »	»
— 1940.....	»	»	22. »	»
Rosiers botaniques et Rouletti.....	»	»	25. »	45. »
Série générale.....	1.700. »	190. »	21. »	40. »
Polyanthas.....	1.650. »	180. »	21. »	40. »

ROSIERS tiges

1/2 tige.....	»	»	85. »	»
grimpants forts.....	»	360. » à 400. »	40. » à 45. »	90. »

ROSIERS parasols :

tiges de 1 ^m ,50 à 1 ^m ,70.....	»	»	200. »	»
— 1 ^m ,75 à 2 mètres.....	»	»	250. » à 300. »	»

Le prix des 10 s'entend pour un minimum de 10 sujets de la même variété.

— 100 — — — — — 25 — — — — —

COLLECTIONS DE ROSIERS

Nos collections sont spécialement composées d'un lot de variétés de 1^{er} choix.

ROSIERS nains à grosses fleurs.

La collection de 6 variétés différentes	110. »
— 12 — —	216. »
— 25 — —	425. »

ROSIERS grimpants.

La collection de 6 variétés différentes.....	210. »
— 12 — —	408. »

Nous enverrons sur simple demande notre catalogue spécial de Rosiers contenant la liste de nos variétés, la description complète des nouveautés présentées avec clichés en couleurs. Nous présentons, cette saison, une rose nouvelle de grande valeur : **Louise de Vilmorin**, de couleur uniforme, jaune orangé ; teinte lumineuse sur des fleurs aussi grosses qu'un « Paul Neyron » très pleines, portées par un arbuste rigide et résistant. Le bouton est long et pointu. Prix : 50 fr.

ARBRES ET ARBUSTES D'ORNEMENT

Tous végétaux pour composition de jardins, parcs, plantations de villes, avenues, décoration de terrasses. Sujets de collection et de nature rare, à silhouette remarquable ou d'un effet décoratif unique. Prix sur demande suivant force et variété.

PLANTS FORESTIERS ET DE REBOISEMENT

Sont disponibles actuellement : jeunes plants feuillus et résineux repiqués ou non. Prix sur demande.

Nous informons notre clientèle que l'État accorde des subventions pour aider toutes les personnes qui désirent reboiser. Toutes les terres inaptes aux cultures agricoles peuvent être revalorisées par le reboisement.

Études, devis, conseils sur place ou par correspondance.

ORGANISATION DE JARDINS

Création et entretien. Plans, études et devis.

Terrains de sports. Parcs et jardins. Élagages. Terrasses. Décorations florales.

PLACEMENTS DE JARDINIERS

Notre bureau de placement peut aider à trouver : spécialistes jardiniers-chefs, aides-jardiniers. Adressez-lui vos demandes.

Nos Services de Recherches et Documentation sont à votre disposition pour la détermination de tout échantillon (rameaux, fleurs, fruits) et cas pathologiques que vous nous soumettez.

GRAINES D'ARBRES ET DE PLANTES DE SERRE

GRAINES D'ARBRES

Ceux de nos clients intéressés par des semis de graines d'Arbres pourront se référer à nos anciens catalogues, les variétés qui y sont offertes sont à peu près toutes disponibles. Nous sommes d'ailleurs à leur disposition pour leur fournir tous renseignements qu'il leur plaira de nous demander.

GRAINES DE PLANTES DE SERRE ET D'ORANGERIE

	10 gnes fr. c.	5 gnes fr. c.	paq. fr. c.		10 gnes fr. c.	5 gnes fr. c.	paq. fr. c.
Anthurium Scherzerianum var. grandiflorum (en Avril).....	12. »		4. »	Fuschia boliviana			3. »
Aralia Sieboldii (en Avril).....			5. »	Gasteria (en mélange).....			3. »
var. Moseri (en Avril).....			3.50	Genista canariensis.....			5. »
Aristolochia elegans			3.50	Grevillea robusta	35. »	18. »	3.50
Ataccia cristata			3. »	Imantophyllum hybride			4. »
Bignonia stans			3. »	Mammillaria longimamma.....			
Tweediana			4. »	Mimosa (Acacia)			3.50
Bruyère du Cap (en mélange).....			3. »	dealbata sélectionné.....			5. »
Callistemon (en mélange)			4. »	Soleil d'Empel.....			3.50
Cereus candelans			4. »	Farnesiana			3.50
grandiflorus.....			4. »	longifolia			3.50
pasacana.....			4. »	podalyriæfolia			3.50
peruvianus			4. »	pyncantha			3.50
Spachianus			4. »	retinodes var. floribunda			3.50
Straussii			5. »	en mélange			3.50
Cyphomandra betacea.....			3.50	Nerium Oleander			3.50
Dracæna australis			4. »	en mélange			3.50
indivisa lineata latifolia.....			4. »	Opuntia ficus indica var. sans épines.			4. »
indivisa var. Parei			4. »	Poinciana Gilliesii.....	3.50		3. »
Veitchii rubra			4. »	Ravenala madagascariensis			4. »
Echinopsis (en mélange).....			3. »	Rochea coccinea			
Erythrina crista-galli			3. »	Sechium edule (Chayotte).			
Eucalyptus globulus			3. »	La pièce 22. »	22. »	12. »	
polyanthema (populifolia).....			3. »	Strelitzia Reginae			4. »
robusta			3. »	Streptocarpus Gardenii.....			4. »
Collection de 25 espèces, à notre choix. La collection 65. »				Tetranema mexicanum			

PALMIERS, PANDANÉES

	100 gnes fr. c.	10 gnes fr. c.	5 gnes fr. c.		100 gnes fr. c.	10 gnes fr. c.	5 gnes fr. c.
Brahea glauca	24. »		8.50	Cocos plumosa	13. »		2.50
Bulia capitata var. pulposa.....			16. »	Romanzoffiana	13. »		2.50
Chamærops excelsa.				Yatai	13. »		2.50
kil. 60. » 100 gr. 8. »				Erythra edulis.....	15. »		2.50
Chamærops humilis.				Jubæa spectabilis.....	22. »		3. »
kil. 70. » 100 gr. 9. »				Latania rubra			12. »
Cocos australis	13. »		2.50	Pandanus odoratissimus			9.50
Bonneti	15. »		2.50	utilis	22. »		3. »
campestris	13. »		2.50	Phoenix canariensis.			
comosa	13. »		2.50	1.000 gnes 70. » 100 gnes 9. »	13. »		2.50
coronata	27. »		3.50	hybrida	13. »		2.50
Datil	13. »		2.50	Senegalensis	13. »		2.50
eriospatha.....	13. »		2.50	sylvestris	13. »		2.50
flexuosa	13. »		2.50	tenuis	13. »		2.50

**LE PETIT GUIDE
DU
JARDIN**

Édition 1945
VIENT DE PARAÎTRE

Voir page 72

ENGRAIS

Nous pensons, cette année encore, être en mesure d'honorer les commandes d'engrais horticoles destinées aux Jardins Familiaux qui nous parviendront accompagnées des tickets correspondants de la carte de jardinage.

Les difficultés du moment ne permettant plus l'emploi des emballages jute, et les sacs papier ne supportant pas le transport par fer, nous ne ferons pas d'expédition.

Nous ne pouvons pas encore indiquer la formule de l'engrais qui sera fourni, mais, devant la presque impossibilité de se procurer des phosphates riches, il est probable que le dosage de l'acide phosphorique sera minime.

INSCRIPTIONS

Nous insistons auprès de nos clients pour qu'ils se fassent inscrire dès que le ticket de la carte de jardinage affecté à l'engrais horticole sera désigné (par voie de presse); l'inscription sera faite contre remise des tickets.

Pour nos clients de la région parisienne, cette inscription se fera en nos magasins, 4, quai de la Mégisserie.

A nos clients de province, nous conseillons de se faire inscrire chez un de nos revendeurs de leur région.

INSECTICIDES ET PRODUITS

APPAT-VILMORIN. Attire et tue les limaces, escargots, loches, etc. Garde ses propriétés toxiques pendant des mois, même après la pluie. Le plus puissant des destructeurs de limaces.

Dosage minimum : 2 kg. 050 de carbone combiné, de la métaldéhyde pour cent.
La boîte (50 mètres carrés)..... **13.95**

ARSÉNIATE de chaux contre le doryphore. Au cours.

ARSÉNIATE de plomb contre le ver des fruits. Au cours.

BOUILLIE VILMORIN. Remplacée momentanément par : **CARPINOL.**

CARPINOL. Nouvelle bouillie à base d'oxyquinoléine à la fois préventive et curative.

Dosage : 2,75 p. 100 de sulfate d'oxyquinoléine stabilisée. Possède une efficacité absolue contre la tavelure des arbres à pépins, la cloque et le coryneum du pêcher.

Préventivement : Protection totale du feuillage, des rameaux et des fruits.

Curativement : Cautérisation des taches, arrêt immédiat de l'évolution de la maladie.

NE BRULE PAS, stimule la végétation, augmente la persistance du feuillage en fin de saison, ce qui assure le bon acotement du bois et influe par suite favorablement sur la production.

S'emploie en pulvérisation à la dose normale de 1 kilogramme par 100 litres d'eau.

Prix de vente. Logé. Le kg..... **28.30**

CÉRÉSAN. Désinfection des Blés, Avoines et Betteraves. Dosage pour cent : 1,5 mercure en combinaison organique du silicate mercurique.

CÉRÉSAN SEC. Désinfection par poudrages : 200 gr. **25.** » 1 kilo **90.40**

CÉRÉSAN HUMIDE. Désinfection par pelletage ou immersion : 250 gr. **56.** » 1 kilo **194.40**

CRÉSYL JEYES. Désinfectant-Antiseptique.

Le litre..... **37.50**

POUDRE JEYES à base de Créstyl Jeyes.

Le kg..... **8.80**

FUSÉS TOPVIL. Pour la destruction des taupes.

Nouvelle méthode de destruction des taupes connaissant un grand succès. Après avoir allumé la fusée, la placer à l'entrée de la taupinière de façon à envoyer les gaz dans la galerie. Boucher autant que possible les orifices secondaires. La fusée..... **2.40**

HERBITOX, désherbant remarquable (115.667). Inodore, incolore et non toxique, **Herbitox** donne immédiatement une solution capable de désherber rapidement et sans laisser de trace allées, cours, tennis, routes, etc. Il s'emploie à la dose de 1 kilo pour 50 à 80 litres d'eau, un litre de solution couvrant un mètre carré.

Prix logé. 1 kilo... **13.** » 50 kilos..... **418.** »

IBERVIL. Pour les traitements d'hiver des arbres fruitiers. Détruit : lichens, mousses, pontes, larves et insectes hivernants.

S'emploie seulement pendant le repos de la végétation (novembre-février), 1 litre pour 100 litres d'eau.

Dosage minimum : 400 grammes par litre de carbone combiné des crésoles.

Prix logé. 1 litre..... **33.45**

INSECTICIDE-VILMORIN. A base de nicotine. Détruit : pucerons, chenilles, cochenilles, etc. Tue l'araignée rouge.

Dosage minimum : 40 grammes de nicotine par litre. S'emploie à la dose de 1 litre dans 30 à 50 litres d'eau.

Prix logé. Le litre..... **38.70**

MORKIT. Le nouveau produit qui chasse les corbeaux. S'emploie sec et sans danger d'empoisonnement.

100 grammes de Morkit suffisent pour traiter 50 kilos de semence.

200 gr..... **14.90** 1 kilo..... **50.60**

SULFOVIL. Contre les parasites et les maladies cryptogamiques.

Dosage minimum : 20 p. 100 de soufre brûlé, 0,25 p. 100 de nicotine combinée du sulfate de nicotine.

Prix logé. Le kg..... **13.** »

OUTILLAGE

Nous informons notre Clientèle que notre Service Outillage Horticole possède toujours un assortiment important d'**outils de jardin**, bêches, binettes, brochettes, charrues à bras, faux, fourches, râteaux...; de **coutellerie horticole**, greffoirs, sécateurs, serpettes...; d'**appareils d'arrosage et de poudrage**, arrosoirs, tourniquets, poudreuse, soufflets...; de **matériel d'élevage et de basse-cour**, augeffes, couveuses, clapiers, enfumoirs, râteliers pour lapins...; ainsi que **scies** à bûches et circulaires et **articles de taillanderie**, haches, hachettes, serpes, etc.

Les circonstances ne permettent pas de donner une liste avec désignation précise et prix, les modèles n'étant pas suivis et les prix étant ceux du moment ou s'effectuent les livraisons.

Comme par le passé, tous nos efforts tendent à obtenir une qualité aussi parfaite que celle d'avant guerre, mais, les fabricants se trouvant dans l'obligation d'utiliser la matière mise à leur disposition, nous ne pouvons plus donner de garantie.

Nos prix sont toujours calculés au plus juste (prix homologués et taux de marque du C. O. C. P. Q.).

Nous n'exécuterons les commandes qu'autant que nous aurons l'article demandé au moment où l'ordre nous parviendra, que le client aura fait connaître expressément son intention d'acheter au cours et qu'il nous aura remis les billets "monnaie-matière" acier correspondant à son achat. (On obtient la quantité de monnaie-matière à fournir en ajoutant au poids réel de l'outil une soule égale à environ la moitié du poids de l'outil. Exemple : une bêche pesant 2 kilos entraînera la remise de 2 kilos + 1, soit 3 kilos de monnaie-matière).

Monnaie-matière. — Aux clients ne disposant pas de monnaie-matière, nous signalons que le Syndic du Génie Rural de leur commune (se renseigner à la mairie) a qualité pour délivrer des bons d'achat pour l'outillage dont ils peuvent avoir besoin. Ces bons remplacent les billets de monnaie-matière s'ils sont soigneusement remplis et signés par l'autorité responsable.

QUELQUES ARTICLES D'OUTILLAGE

disponibles au moment de la parution du présent catalogue :

BINETTES " Parisienne "				
La pièce.	12 % (807)	14 % (226)	16 % (226)	18 % (226)
	22.40	24.50	25.60	26.70

BINETTES forgées à douille, lame rapportée (762).			
La pièce	14 %	16 %	18 %
	21.20	22.20	23.30

BINETTES " Santerre " (1298).			
La pièce	12 %	14 %	18 %
	15.90	16. »	16.40

BROUETTE de jardinier, côtés fixes, long. 1 m. 50, qualité extra, renforcée **550. »**

BÊCHE " Isère " à douille, acier forgé, qualité garantie, 28/30 % (226)..... **76.20**

BÊCHE " Senlis " à douille, 28 % (563)..... **36.20**

BÊCHE d'arrachage à pinces, 28 % (762) **95. »**

DÉSHYDRATEUR " TRIVIL ", pour le séchage des fruits et légumes, en vue de leur conservation pour l'hiver.

Muni d'un système relevant automatiquement toutes les claies, ce déshydrateur est le plus pratique des appareils ménagers et de petite exploitation. Il se place sur n'importe quelle source de chaleur.

Prix avec 10 claies et une chambre de chaleur à volet. **3.700. »**

FAUCILLES acier fondu gris.				
La pièce.	36 % (450)	39 % (450)	45 % (292)	50 % (292)
	17.50	20.50	40. »	46.30

HOUE forgée " Montreuil ", environ 14 % 5 (151). **27.70**

HOYAU " Montreuil " (151) **29.70**

SÉCATEURS " Montreuil ", branches lisses.

Longueur environ	21 % (91)	23 % (750)
La pièce	61. »	62.50

VOLANTS COUDÉS

Longueur	55 % (128)	60 % (197)	65 % (151)
La pièce	55.50	59. »	74.50

RUCHES disponibles. Modèles **Dadant-Blatt** et **Voironn**. Nous consulter.

MEUBLES pour parcs et jardins

Ces meubles sont de toute première qualité; exécutés en bois dur (hêtre et châtaignier), ils ont une durée maximum. Ils sont livrés peints en blanc (2 couches), rehaussée de rouge ou de vert, au choix du client. (Étant données les circonstances, nous ne pouvons garantir les peintures.)

Le banc 180 %	2.800. »
Le fauteuil	1.550. »
La table 1 m.	2.200. »

La chaise	1.000. »
Le guéridon	1.900. »

LIBRAIRIE AGRICOLE ET HORTICOLE

VIENT DE PARAÎTRE :

LE PETIT GUIDE DU JARDIN

par Vilmorin-Andrieux,

édition 1945 revue et complétée, 120 pages, très nombreuses illustrations.

Indispensable au débutant aussi bien qu'à l'amateur averti.

Clair, précis, simple, concis, il vous aidera à tirer le meilleur parti de votre jardin. Prix : **34.**

SAVOIR PLANTER

Première partie : Arbres, Arbustes, Rosiers, Vignes, Plants forestiers de reboisement, par Vilmorin-Andrieux.

Illustré de nombreux dessins et schémas, vous évitera mécomptes et déceptions. Prix : **15.**

CHRYSANTHÈME (Différentes cultures du), par Vilmorin-Andrieux **19.50**

CALENDRIER DES SEMIS ET PLANTATIONS, par Vilmorin-Andrieux..... **8.50**

CULTURE POTAGÈRE, par J. Vercier.
1 vol. cart., 402 pages, nombreuses figures **27. »**

FLEURS (CULTURE DES), par J. Vercier.
1 vol. cart., 384 pages, 200 figures **33.75**

ARBORICULTURE FRUITIÈRE, par J. Vercier.
1 vol. cart., 388 pages, nombreuses figures **50. »**

LES POULES, par Ponsignon **45. »**

LES LAPINS, par Ponsignon **23. »**

BIEN-ÊTRE ET PROFITS, par Delzor..... **35. »**
L'élevage familial à la portée de tous.

AU PAYS DES ABEILLES, par Gicquel..... **27. »**
Le manuel de l'Apiculteur.

LE MELON, par Loisel **15.60**

Pour éviter toute erreur, nous invitons expressément nos clients : 1° à aviser de tout retour de sac ; 2° à mettre, à l'intérieur et à l'extérieur des colis, les nom et adresse de la personne au nom de qui la facture a été établie en rappelant le n° de cette facture ; 3° à ne pas déduire de leur facture le montant des sacs retournés.

Les personnes qui rapporteront des sacs à nos Magasins devront présenter, en même temps, la **facture** ou le **ticket** délivré au moment de l'achat.

Tous les autres emballages : cartons, sacs papier, caisses, bourriches, paniers, sacs à engrais, **SACS TISSÉS MARQUÉS NON REPRIS**, etc., ne seront repris en aucun cas.

PAIEMENTS

Toutes nos ventes sont faites strictement au comptant, sans escompte. Elles sont payables à réception de facture, à notre compte chèque postal **PARIS 191-20**.

Afin d'éviter toutes confusions et malentendus, nous prions instamment notre clientèle de respecter les règles suivantes :

- 1°) attendre la réception de nos factures pour nous en adresser le montant ;
- 2°) utiliser, de préférence, le mandat chèque postal préparé à cet effet.

Les titulaires d'un compte chèque postal pourront se libérer par un virement à notre compte **PARIS 191-20**, à condition que le talon du virement mentionne lisiblement leur nom et adresse, ainsi que les références indiquées sur la facture. Ces recommandations s'appliquent également à tout autre mode de règlement.

Il ne sera pas accusé de réception des règlements qui nous sont faits, sauf sur demande expresse accompagnée des frais d'affranchissement et de timbres quittances s'il y a lieu.

RENSEIGNEMENTS

Des techniciens sont à la disposition de nos Clients pour leur fournir tous renseignements concernant la culture.

RECLAMATIONS

Toutes les commandes, les plus minimes comme les plus importantes, étant exécutées avec soin dans le plus bref délai et dans leur ordre d'arrivée, au fur et à mesure de la rentrée de nos approvisionnements, toute réclamation relative à l'accélération des ordres qui nous sont confiés gêne considérablement nos services et retarde l'exécution des commandes.

*

**

Ne peuvent être considérées que les réclamations se rapportant à des articles expédiés **directement** par nos soins à l'intéressé.

Celles relatives à des plantes, un emballage défectueux, ou une erreur de poids, devront être adressées au plus tard **trois jours après la date de réception**, et celles concernant la **germination trois semaines après**, l'identité de la graine étant établie.

Après ces délais ou utilisation, l'envoi sera regardé comme accepté.

Si la réclamation est tenue pour justifiée, nous admettrons soit le **remplacement partiel** ou **total**, soit une **bonification**, jamais supérieure au montant facturé de l'article en question et de cet article seulement.

ARTICLES PERISSABLES

Les envois de plantes et autres articles, qui ne peuvent sans souffrir supporter un long voyage seront, en raison des circonstances actuelles, effectués au mieux des intérêts de notre clientèle, mais à leurs risques et périls et sans que nous puissions en garantir la bonne arrivée.

VILMORIN-ANDRIEUX

Société Anonyme au Capital de 6.500.000 Francs

PRODUCTEURS DE GRAINES SÉLECTIONNÉES

Ad. Télégr. : VILMORIN-PARIS - Compte Ch. post. : PARIS 191-20 - R. C. Seine : n° 70.844



BUREAUX et MAGASINS de VENTE

2^{ME}, 4, 6, 8, Quai de la Mégisserie - PARIS 1^{ER} — Tél. GUT. 80-80
128, La Canebière - MARSEILLE (B.-du-Rh.) - Tél. LYCÉE 28-76

MAGASINS et ENTREPOTS

115, Rue de Reuilly - PARIS 12^{ME} - Tél. DID. 51-97
MASSY-PALaiseau (S.-et-O.) - Tél. BERNY 04-90
56, Rue Peyssonnel - MARSEILLE - Tél. N 23-22

FERMES de SÉLECTION et de PRODUCTION

Verrières-le-Buisson (S.-et-O.)
Massy-Palaiseau (S.-et-O.)
Brain (Maine-et-Loire)
Montfavet (Vaucluse)
Cap-d'Antibes (Alpes-Marit.)
Juan-les-Pins (Alpes-Marit.)
Saulieu (Côte-d'Or)
Bou-Maïz (par Petit-Jean) Maroc

SÉCHERIE de GRAINES D'ARBRES

Le Puy (Haute-Loire)

SUCCESSALE DU MAROC

Bureaux : 119, Bd de la Gare - CASABLANCA - Tél. A 23-39
Magasins : 122, R^{UE} de Camp-Boulhaut - CASABLANCA - Tél. A 44-34



1945



European Nursery Catalogues

A virtual collection project by:
Deutsche Gartenbaubibliothek e.V.
Paper version of this catalogue hold by:
Deutsche Gartenbaubibliothek e.V.
Digital version sponsored by:

Universitätsbibliothek TU Berlin / C.A.Wimmer

COMMERCIAL USE FORBIDDEN
Attribution-NonCommercial 4.0 International
(CC BY-NC 4.0)